

MUNICIPIO DE ZAPOTLÁN EL GRANDE, JALISCO
HACIENDA MUNICIPAL

LICITACIÓN PÚBLICA 013/2018
"ADQUISICIÓN DE 01 HASTA 200 UNIFORMES (TRAJES SASTRE) PARA EL
PERSONAL FEMENINO DE LOS DIFERENTES DEPARTAMENTOS DEL
H. AYUNTAMIENTO DE ZAPOTLÁN EL GRANDE, JALISCO"
Propuesta Económica
Anexo 7

GRUPO COUNTIER S DE RL DE CV
R.F.C. GCO 060822 H67
Av. Hidalgo No. 1952 Int. 01
Col. Ladrón de Guevara, C.P. 44600
Guadalajara, Jal.
Tel. 38 12 63 10 / 41 20 36 27

Sr. Sergio Alfredo Sánchez Moreno
Representante Legal

Licitante: Grupo Countier S de RL de CV
Domicilio: Av. Hidalgo No. 1952, Int. 01, Col. Ladrón de Guevara, C.P. 44600
Representante: Sr. Sergio Alfredo Sánchez Moreno

Guadalajara, Jalisco a 19 de Febrero de 2018

Hoja 1 de 2

Partida	Concepto	Cantidad de prendas	P.U.	P.U. en Letra	Sub-total	I.V.A	Importe total
1	Blusas: Con estampado tipo ejecutivo	1	\$ 289.00	(doscientos ochenta y nueve pesos 00/100 m.n.)	\$289.00	\$46.24	\$335.24
2	Sacos, Liso, Ejecutivo	1	\$ 549.00	(quinientos noventa y nueve pesos 00/100 m.n.)	\$549.00	\$87.84	\$636.84
3	Pantalones o faldas: Liso, Ejecutivo	1	\$ 299.00	(doscientos noventa y nueve pesos 00/100 m.n.)	\$299.00	\$47.84	\$346.84

Nota: Importe total incluye I.V.A.

(Un mil trescientos diez y ocho pesos 92/100 m.n.)

\$ 4,237.00 \$ 181.92 \$ 1,318.92

Grupo Countier, S. de R.L. de C.V.
Domicilio Fiscal, Av. Hidalgo No. 1952 Int. 1
Col. Ladrón de Guevara C.P. 44600
Oficinas, Calle Cisne No. 1213, Col. Morelos
Guadalajara Jal.
Tel. 01 (33) 3812-6310 / 38121721

Origen de los bienes Nacionales, fabricados con materia prima nacional y de importación

Plazo de entrega 40 (cuarenta) días hábiles

Forma de pago 25% de anticipo y se garantiza mediante una fianza por institución de fianzas autorizada por el SHCP segundo pago parcial del 75% una vez entregado el suministro a entera satisfacción.

- Garantías a otorgarse
- A) 1 año de garantía, que incluye tela forro, peeling, decoloración encogimiento, etc.
 - B) Seguro de accidentes: que incluye quemaduras de cualquier tipo, manchas de tinta o similares, rasgaduras por accidentes, costuras, cierres, pérdida de botones, esto por un año sin costo alguno, reparando o cambiando la prenda por una nueva.
 - C) Toma de tallas: personalizada con largo de manga, largo faldas y talles, en cada centro de trabajo
 - D) Somos fabricantes

Valores agregados: Todas nuestras prendas son: de excelente calidad, lavables en casa, planchado permanente y de fácil cuidado Todo esto siguiendo el instructivo de lavado de las mismas

Garantía de anticipo, cumplimiento, vicios ocultos. Fianza del 100% del anticipo otorgado, Fianza de cumplimiento de contrato por el 30% del monto total contratado y tendra como objeto responder contra los defectos de fabricación y vicios ocultos, en los bienes suministrados y tendra una vigencia de 1 (uno) año a partir de la recepción de las prendas considerando los cambios o ajustes que pudiera haber, así mismo una Fianza del 10% del monto total contratado por concepto de garantía de seriedad y cumplimiento de contrato, dichas fianzas serán otorgadas por la institución de fianzas autorizada por la SHCP a favor del "Municipio de Zapotlán el Grande, Jalisco"

Atentamente

Sergio Alfredo Sanchez Moreno
Representante Legal



R.F.C. 602 85522 1027

Av. Hidalgo No. 1952 Int. 1
Col. Ladrón de Guevara, C.P. 44600
Guadalajara, Jalisco

Tel. 36 12 53 7014

Grupo Countier, S. de R.L. de C.V.
Domicilio Fiscal, Av. Hidalgo No. 1952 Int. 1
Col. Ladrón de Guevara C.P. 44600
Oficinas, Calle Cisne No. 1213, Col. Morelos
Guadalajara Jalisco
Tel. 01 (33) 3812-6310 / 38121721

MUNICIPIO DE ZAPOTLAN EL GRANDE, JALISCO
PROVEEDURIA MUNICIPAL
LICITACION PÚBLICA 013/2018

"ADQUISICIÓN DE 01 HASTA 200 UNIFORMES (TRAJES SASTRE) PARA EL PERSONAL FEMENINO DE LOS DIFERENTES DEPARTAMENTOS DEL H. AYUNTAMIENTO DE ZAPOTLÁN EL GRANDE, JALISCO"

Guadalajara, Jalisco a 19 de Febrero de 2018

Propuesta Técnica
 Anexo 1

1 DE 2

GRUPO COUNTIER S DE RL DE CV
 R.F.C. GCO 060522 H67
 Av. Hidalgo No. 1952 Int. 01
 Col. Ladrón de Guevara C.P. 44600
 Guadalajara, Jal.
 Tels. 38 12 63 10 / 41 70 36 27

Sr. Sergio Alfredo Sánchez Moreno
 Representante Legal

Grupo Countier, S. de R.L. de C.V.
 Domicilio Fiscal, Av. Hidalgo No. 1952 Int. 1
 Col. Ladrón de Guevara C.P. 44600
 Oficinas, Calle Cisne No. 1213, Col. Morelos
 Guadalajara, Jal.
 Tel. 01(33)3812-6310/ 3812-1721
 www.countier.com.mx

Partida	Características		Modelo	Tela	Color	Composición
	Técnicas					
1-A	Blusa, cuello camisero y pinzas, botón de pasta en contraste, combinación en pie de cuello interno, cuello con respunte al filo, pinzas en cintura y a nivel de busto.		221178	Magie	White	70% Poliéster, 30% Algodón
2-A	Saco, forrado cuello y solapa sastré, 2 botones en contraste, manga larga y vivos en contraste, corte frances en delantero y espalda, hombreras tipo sastré lleva 2 ojales en horizontal, bolsillo interno, saco totalmente forrado		221472-MS	Lino Madrid	Paja	100% Poliéster
3-A	Pantalón, con pretina de 4 cm con un botón y uno oculto, trasero con pinzas y bolsillo de vivo trabillas en pretina. Falda, forrada tipo lapiz sin pretina con doble pinza en delantero, cierre y abertura inferior trasera.		221263-B 211902	Murray	Charcoal	100% Poliéster

2 DE 2					
1-B	Blusa, camisera con pinzas manga larga y puño botón de pasta, a tono de tela pespunte al filo de cuello y pie de cuello, pinzas encintura y a nivel de busto.	221040	Magie	Lavander	100% Polyester
1-C	Blusa, camisera con pinzas manga larga y puño botón de pasta, a tono de tela pespunte al filo de cuello y pie de cuello, pinzas encintura y a nivel de busto.	221040	Carolina 5	Lila	100% Polyester
2-B	Saco, forrado escote en "V" pespunte al tono en cortes verticales, manga sastre, corte frances en delantero y espalda, lleva 3 botones en delantero al tono.	221489-PMS	Lino Milian	Uva Obsc.	100% Polyester
3-B	Pantalón, con cierre al frente y peto en trasero, botón al torno de la tela, 2 ojales horizontales, bolsillo delantero, inclinado, es simulado. Falda, forrada tipo lapiz, trasero con peto y pespunte, abertura inferior con traslape, prelina en tres piezas.	221286 221986	Lino Milian	Uva Obsc	100% Polyester

Atentamente

Sr. Sergio Alfredo Sánchez Moreno
Representante Legal

GRUPO COUNTIER S. DE R. L. DE C. V.
R.F.C. GCO 090522 1887
Av. Hidalgo No. 1952 Int. 01
Col. Ladrón de Guevara C.P. 44600
Guadalaajara, Jal.
Tels. 38 12 53 10 / 41 70 36 27

Grupo Countier, S. de R.L. de C.V.
Domicilio Fiscal, Av. Hidalgo No. 1952 Int. 1
Col. Ladrón de Guevara C.P. 44600
Oficinas, Calle Cisne No. 1213, Col. Morelos
Guadalaajara Jal.
Tel. 01 (33) 3812-6310 / 38121721

Nota: El presente formato podrá ser reproducido por cada participante en el modo que sea conveniente, debiendo respetar su contenido, y el orden indicado.

1-A

MUNICIPIO DE ZAPOTLAN EL GRANDE, JALISCO

PROVEDURIA MUNICIPAL

LICITACIÓN PÚBLICA 013/2018

PROPUESTA TÉCNICA

"ADQUISICIÓN DE 01 HASTA 200 UNIFORMES (TRAJES SASTRE) PARA EL PERSONAL FEMENINO DE LOS DIFERENTES DEPARTAMENTOS DEL H. AYUNTAMIENTO DE ZAPOTLÁN EL GRANDE, JALISCO"

MODELO 221178	TELA MAGIE / WHITE COMBINACION VENECIA / GRIS	COMPOSICION 100% POLYESTER VENECIA 70% POL- 30% ALG
---------------	--	--

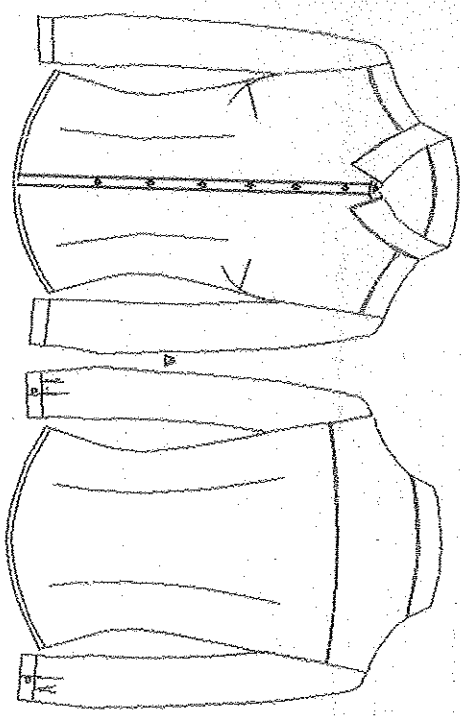

Desc. Blusa cuello camisero, y pinzas. Botón de pasta en contraste. Combinación en pie de cuello interno.

Cuello camisero con respunte al filo. Pie de cuello, respunte a 1/16" en unión con caja cuello.

Pinzas en cintura y a nivel de busto.

Aletilla doble de 2 cm de ancho terminada, con respunte a 1/16" a cada lado de la aletilla.

Bata espalda con respunte al filo, cargado hacia arriba.

Pinzas en espalda a nivel de cintura.

Manga con un pliegue en puño, bebedero de 7 mm terminado, abertura de 4 cm. Puño de 6 cm terminado con respunte al filo de 1/16". Un ojal horizontal a 7 mm del filo.

Prenda con costuras de 2 cm en costados, para realizar cualquier tipo de ajuste. Costura abierta. Lleva entreteja alemana.

Respuntes 1/16" respunte al filo en cuello y en unión con caja cuello y puñetes de bata.

Botón Pasta en contraste

GRUPO COUNTNER S DE RL DE CV
R.F.C. GCO 060522 H67
Av. Hidalgo No. 1952 Int. 01
Col. Ladrón de Guevara C.P. 44600
Guadalajara, Jal.
Tel. 38 12 83 10 / 41 70 36 27
Domicilio Fiscal. Av. Hidalgo No. 1952 Int. 1
Col. Ladrón de Guevara C.P. 44600
Oficinas. Calle Cisne No. 1213, Col. Morelos
Guadalajara Jal.
Tel. 01 (33) 3812-6310 / 38121721

Sr. Sergio Alfredo Sánchez Moreno
Representante Legal

2-A

MUNICIPIO DE ZAPOTLÁN EL GRANDE, JALISCO

PROVEDURIA MUNICIPAL

LICITACIÓN PÚBLICA 013/2018

PROPUESTA TÉCNICA

"ADQUISICIÓN DE 01 HASTA 200 UNIFORMES (TRAJES SASTRE) PARA EL PERSONAL FEMENINO DE LOS DIFERENTES DEPARTAMENTOS DEL H. AYUNTAMIENTO DE ZAPOTLÁN EL GRANDE, JALISCO"

MODELO 221472-MS	TELA LINO MADRID / PAJA MURRAY / CHARCOAL	COMPOSICION 100 % POLYESTER
------------------	--	-----------------------------

Sr. Sergio Alfredo Sánchez Moreno
Representante Legal

Tel. 38 12 63 10 / 41 70 36 27
Guadalupe, Jalisco

Col. Ladrón de Guevara C.P. 44600
Av. Hidalgo No. 1952 Int. 01
I. R.F.C. GCO 060522 H67

GRUPO COUNTIER S DE RL DE CV

Domicilio Fiscal, Av. Hidalgo No. 1952 Int. 1
Col. Ladrón de Guevara C.P. 44600
Oficinas, Calle Cisne No. 1213, Col. Morelos
Guadalupe, Jalisco

Tel. 01 (33) 3812-6310 / 38121721

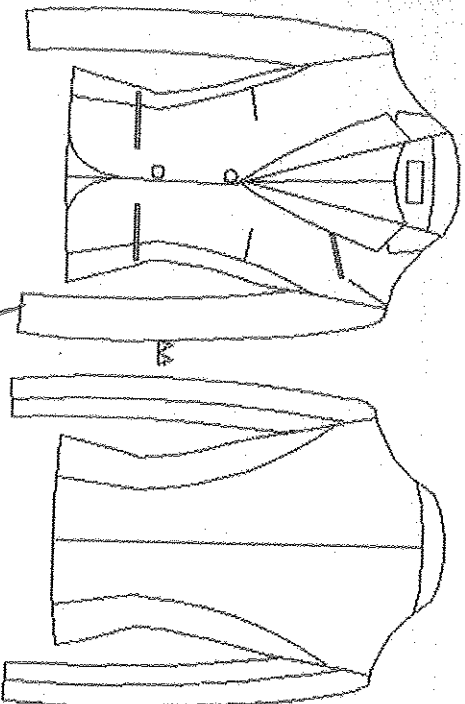

Saco forrado, cuello y solapa sastrer, dos botones en contraste. Manga larga. Vivos en contraste.
Costado con costura abierta. Corte francés en delantero y espalda. Hombros tipo sastrer.
Lleva dos ojales horizontales, con separación de 11 cm. Delantero lleva filo bajo redondeado.
Bolsillo de vivo sencillo, en contraste, al contra hilo de 12.5 cm x 5 mm (T28), 14 x 5 mm (T36) en adelante.
Corte de talle francés en delantero y espalda.
Manga sastrer en dos piezas. Prenda con bolsillo interno.
Prenda con costuras de 2 cm en costados, para realizar cualquier tipo de ajuste. Así como 6 cm para ajustar largo manga. Lleva entretela alemana.
Saco totalmente forrado, con bolsillo interno.
Ojales 2 separación de 11 cm a 1.8 cm del filo.
Botón De pasta. Color En contraste.

3-A

MUNICIPIO DE ZAPOTLÁN EL GRANDE, JALISCO
PROVEDURÍA MUNICIPAL
LICITACIÓN PÚBLICA 013/2018
PROPUESTA TÉCNICA

"ADQUISICIÓN DE 01 HASTA 200 UNIFORMES (TRAJES SASTRE) PARA EL PERSONAL FEMENINO DE LOS DIFERENTES DEPARTAMENTOS DEL H. AYUNTAMIENTO DE ZAPOTLÁN EL GRANDE, JALISCO"

MODELO 221253 - B	TELA MURRAY / CHARCOAL	COMPOSICION 100 % POLYESTER
----------------------	------------------------	-----------------------------

	<p>Desc. Pantalón con pretina de 4 cm con un botón, trasero con pinzas, y bolsillo de vivo. Trabillas en pretina.</p> <p>Peto de 4 cm de ancho, un botón en pretina, y botón oculto, a nivel de cierre.</p> <p>Trabillas de 1 cm de ancho, en delantero y trasero.</p> <p>Cierre de nylon al frente, con ojalera, hacer figura de cierre de 2.5 cm.</p> <p>Trasero lleva pinzas sencillas y bolsillo de vivo.</p> <p>Prenda con costuras de 2 cm en costados, para realizar cualquier tipo de ajuste. Lleva entreteela alemana.</p> <p>Bastilla invisible de 5 cm.</p> <p>Pretina con terminado interior de bias satinado.</p> <p>Respuntes oculto para fijar pretina.</p> <p>Bias satinado 90 cm T28 +- 5 cm cada talla.</p> <p>Botón de pasta, al tono de tela.</p> <p>Cantidad 1 -pasta 1- Transparente, oculto.</p>
--	---

Sr. Sergio Alfredo Sánchez Moreno
Representante Legal

R.F.C. GCO 060522 H67
Av. Hidalgo No. 1952 Int. 01
Guadalajara, Jal.
Col. Ladrón de Guevara C.P. 44600

Grupo Countner, S. de R.L. de C.V.
Domicilio Fiscal. Av. Hidalgo No. 1952 Int. 1
Col. Ladrón de Guevara C.P. 44600
Oficinas. Calle Cisne No. 1213, Col. Morelos
Guadalajara Jal.
Tel. 01 (33) 3812-6310 / 38121721

3-A

MUNICIPIO DE ZAPOTLÁN EL GRANDE, JALISCO

PROVEDURIA MUNICIPAL

LICITACIÓN PÚBLICA 013/2018

PROPUESTA TÉCNICA

"ADQUISICIÓN DE 01 HASTA 200 UNIFORMES (TRAJES SASTRE) PARA EL PERSONAL FEMENINO DE LOS DIFERENTES DEPARTAMENTOS DEL H. AYUNTAMIENTO DE ZAPOTLÁN EL GRANDE, JALISCO"

MODELO 211902	TELA MURRAY / CHARCOAL	COMPOSICION 100 % POLYESTER
---------------	------------------------	-----------------------------

Desc. Falda forrada tipo lápiz con doble pinza en delantero, cierre y abertura inferior trasera.

- Falda forrada sin pretina, con vistas internas y pinzas en cintura.
- Cierre en trasero.
- Trasero con abertura en centro inferior y traslape.
- Bastilla de 5 cm, invisible.
- Prenda con 2 cm en costados, para ajuste de talla.
- Ojal de novia en cierre, para abrochar botón de seguridad.
- Entretela alemana.

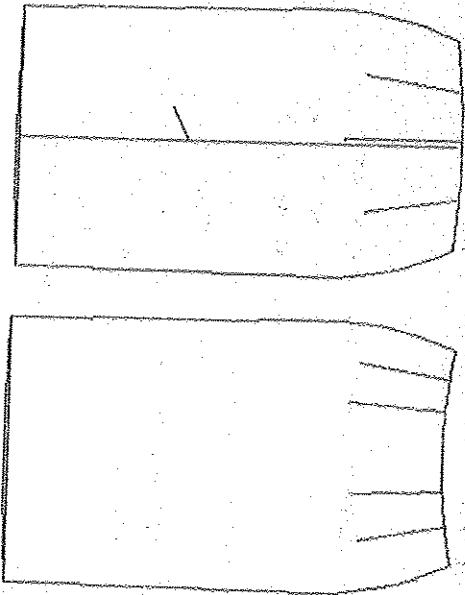

GRUPO COUNTNER S DE R.L. DE C.V.

R.F.C. GCO 060522 H67

Av. Hidalgo No. 1952 Int. 01

Col. Ladrón de Guevara C.P. 44600

Guadalajara, Jal.

Tels. 38 12 63 10 / 41 70 36 27

Sr. Sergio Alfredo Sánchez Moreno

Representante Legal

Grupo Countner, S. de R.L. de C.V.
Domicilio Fiscal. Av. Hidalgo No. 1952 Int. 1
Col. Ladrón de Guevara C.P. 44600
Oficinas. Calle Cisne No. 1213, Col. Morelos
Guadalajara Jal.
Tel. 01 (33) 3812-6310 / 38121721

1-B

MUNICIPIO DE ZAPOTLÁN EL GRANDE, JALISCO

PROVEDURÍA MUNICIPAL

LICITACIÓN PÚBLICA 013/2018

PROPUESTA TÉCNICA

"ADQUISICIÓN DE 01 HASTA 200 UNIFORMES (TRAJES SASTRE) PARA EL PERSONAL FEMENINO DE LOS DIFERENTES DEPARTAMENTOS DEL H. AYUNTAMIENTO DE ZAPOTLÁN EL GRANDE, JALISCO"

Sr. Sergio Alfredo Sánchez Moreno
Representante Legal

GRUPO COUNTIER S DE RL DE CV

R.F.C. GCO-060522 H67
Av. Hidalgo No. 1952 Int. 01
Col. Ladrón de Guevara C.P. 44600
Guadalajara, Jal.
Tels. 36 12 63 10 / 41 70 36 27

Grupo Countier, S. de R.L. de C.V.
Domicilio Fiscal, Av. Hidalgo No. 1952 Int. 1
Col. Ladrón de Guevara C.P. 44600
Oficinas, Calle Cisne No. 1213, Col. Morelos
Guadalajara Jal.
Tel. 01 (33) 3812-6310 / 38121721

MODELO 221040	TELA MAGIE / LAVANDER	COMPOSICION 100 % POLYESTER
---------------	-----------------------	-----------------------------

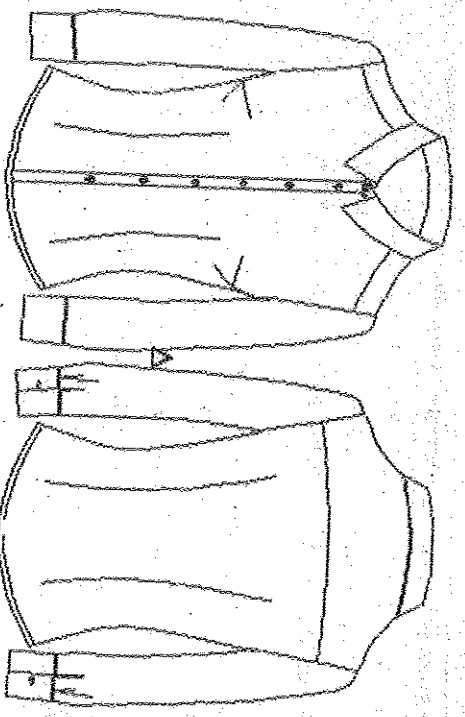

<p>Desc. Blusa camisera con pinzas. Manga larga y puño. Botón de pasta, al tono de tela. M-larga.</p> <p>Cuello: camisero con respunte al filo. Pie de cuello, respunte a 1/16" en unión con caja cuello.</p> <p>Pinzas en cintura y a nivel de busto.</p> <p>Aletilla doble de 2 cm de ancho terminada, con respunte a 1/16" a cada lado de la aletilla.</p> <p>Bata espalda con respunte al filo, cargado hacia arriba. Pinzas en espalda a nivel de cintura.</p> <p>Manga con un pliegue en puño, bebedero de 7 mm terminado, abertura de 4 cm. Puño de 6 cm terminado con respunte al filo de 1/16". Un ojal horizontal a 7 mm del filo.</p> <p>Prenda con costuras de 2 cm en costados, para realizar cualquier tipo de ajuste. Costura abierta.</p> <p>Lleva entretela alemana.</p> <p>Ojales 7 con separación de 4 cm y 8 cm.</p> <p>Respuntos 1/16" respunte al filo en cuello y en unión con caja cuello y uniones de bata.</p> <p>Botón de pasta al tono. Tamaño 18</p>

1-C

MUNICIPIO DE ZAPOTLÁN EL GRANDE, JALISCO

PROVEDURIA MUNICIPAL

LICITACIÓN PÚBLICA 013/2018

PROPUESTA TÉCNICA

"ADQUISICIÓN DE 01 HASTA 200 UNIFORMES (TRAJES SASTRE) PARA EL PERSONAL FEMENINO DE LOS DIFERENTES DEPARTAMENTOS DEL H. AYUNTAMIENTO DE ZAPOTLÁN EL GRANDE, JALISCO"

MODELO 221040	TELA CAROLINA 5 / LILA	COMPOSICION 100 % POLYESTER
---------------	------------------------	-----------------------------

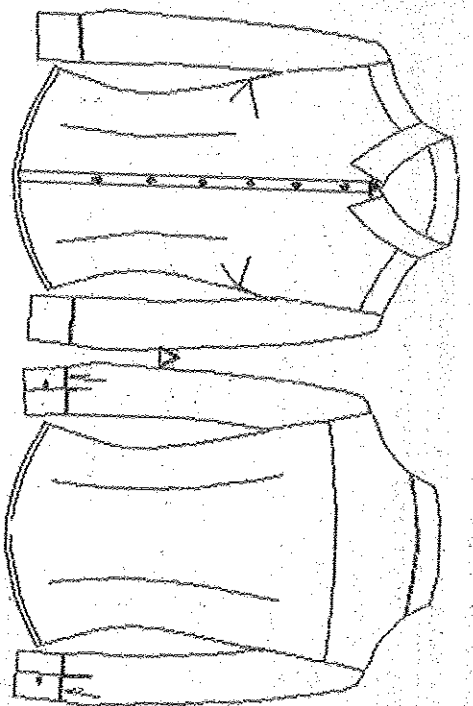

Desc: Blusa camisera con pinzas. Manga larga y puño. Botón de pasta, natural. M-larga.

Cuello: camisero con pespunte al filo. Pie de cuello, pespunte a 1/16" en unión con caja cuello.

Pinzas en cintura y a nivel de busto.

Aletilla doble de 2 cm de ancho terminada, con pespunte a 1/16" a cada lado de la aletilla.

Bata espalda con pespunte al filo, cargado hacia arriba. Pinzas en espalda a nivel de cintura.

Manga con un pliegue en puño, bebedero de 7 mm terminado, abertura de 4 cm. Puño de 6 cm terminado con pespunte al filo de 1/16". Un ojal horizontal a 7 mm del filo.

Prenda con costuras de 2 cm en costados, para realizar cualquier tipo de ajuste. Costura abierta.

Lleva entretela alemana.

Diales 7 con separación de 4 cm y 8 cm.

Pespuntes 1/16" pespunte al filo en cuello y en unión con caja cuello y uniones de bata.

Botón de pasta, natural. Tamaño 18

Sr. Sergio Alfredo Sánchez Moreno
Representante Legal

R.F.C. GCO 060522 107
Av. Hidalgo No. 1952 Int. 01
Col. Ladrón de Guevara, C.P. 44600
Guadalajara, Jal.
Tels. 36 12 63 10 / 41 70 36 27

Grupo Countier, S. de R.L. de C.V.
Domicilio Fiscal, Av. Hidalgo No. 1952 Int.1
Col. Ladrón de Guevara C.P. 44600
Oficinas, Calle Cisne No. 1213, Col. Morelos
Guadalajara Jal.
Tel. 01 (33) 3812-6310 / 3812121

2-B

MUNICIPIO DE ZAPOTLÁN EL GRANDE, JALISCO

PROVEDURÍA MUNICIPAL

LICITACIÓN PÚBLICA 013/2018

PROPUESTA TÉCNICA

"ADQUISICIÓN DE 01 HASTA 200 UNIFORMES (TRAJES SASTRE) PARA EL PERSONAL FEMENINO DE LOS DIFERENTES DEPARTAMENTOS DEL H. AYUNTAMIENTO DE ZAPOTLÁN EL GRANDE, JALISCO"

Sr. Sergio Alfredo Sánchez Moreno
Representante Legal

MODELO 221489-PMS	TELA LINO MILAN / UVA OSCURO	COMPOSICION 100 % POLYESTER
-------------------	---------------------------------	-----------------------------

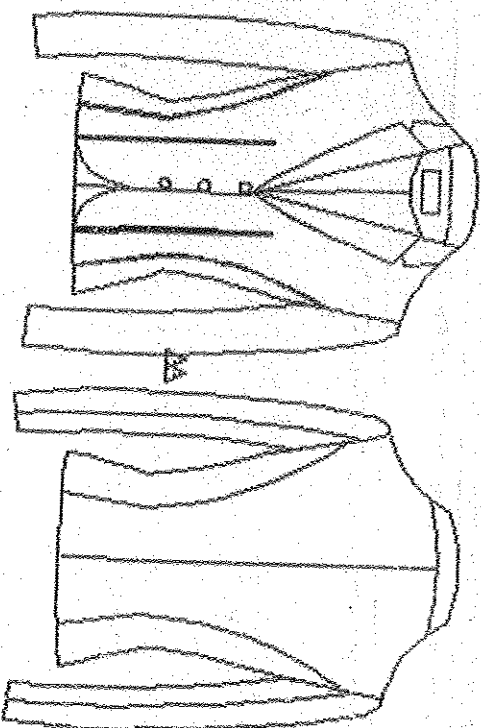

- Saco forrado escote en V, respuntes al tono en cortes verticales. Manga sastre.
- Costado con costura abierta. Corte francés en delantero y espalda. Hombreras tipo sastre.
- Lleva tres botones, en delantero, al tono de pasta.
- Cortes en delantero con respuntes al filo, al tono de tela.
- Cuello y solapa sastre.
- Corte en centro espalda y talle francés.
- Manga sastre en dos piezas.
- Prenda con costuras de 2 cm en costados, para realizar cualquier tipo de ajuste. Así como 4 cm para ajustar largo manga. Lleva entreteja alemana.
- Saco forrado con repuesto de botón.
- Ojales 3, ojal # 32
- Botón Teñido al tono, de pasta. Botón entorchado.

GRUPO COUNTNER S DE RL DE CV
R.F.C. GCO 060522 HG7
Av. Hidalgo No. 1952 Int. 01
Col. Ladrón de Guevara C.P. 44600
Guadalajara, Jal.
Tels. 36 12 63 10 / 41 70 36 27

Grupo Countner, S. de R.L. de C.V.
Domicilio Fiscal, Av. Hidalgo No. 1952 Int. 1
Col. Ladrón de Guevara C.P. 44600
Oficinas, Calle Cisne No. 1213, Col. Morelos
Guadalajara Jal.
Tel. 01 (33) 3812-6310 / 38121721

3-B

MUNICIPIO DE ZAPOTLÁN EL GRANDE, JALISCO
PROVEDURÍA MUNICIPAL
LICITACIÓN PÚBLICA 013/2018

“ADQUISICIÓN DE 01 HASTA 200 UNIFORMES (TRAJES SASTRE) PARA EL PERSONAL FEMENINO DE LOS DIFERENTES DEPARTAMENTOS DEL H. AYUNTAMIENTO DE ZAPOTLÁN EL GRANDE, JALISCO”

PROPOSTA TÉCNICA

Sr. Sergio Alfredo Sánchez Moreno
Representante Legal

R.F.C. GCO 060522 H67
Av. Hidalgo No. 1952 Int. 01
Col. Ladrón de Guevara C.P. 44600
Guadalajara, Jal.
Tels. 36 12 63 10 / 41 70 38 27

Grupo Countner, S. de R.L. de C.V.
Domicilio Fiscal, Av. Hidalgo No. 1952 Int. 1
Col. Ladrón de Guevara C.P. 44600
Oficinas, Calle Cisne No. 1213, Col. Morelos
Guadalajara Jal.
Tel. 01 (33) 3812-6310 / 38121721

MODELO 221286	TELA LINO MILAN / UVA OSCURO.	COMPOSICION 100 % POLYESTER
---------------	-------------------------------	-----------------------------

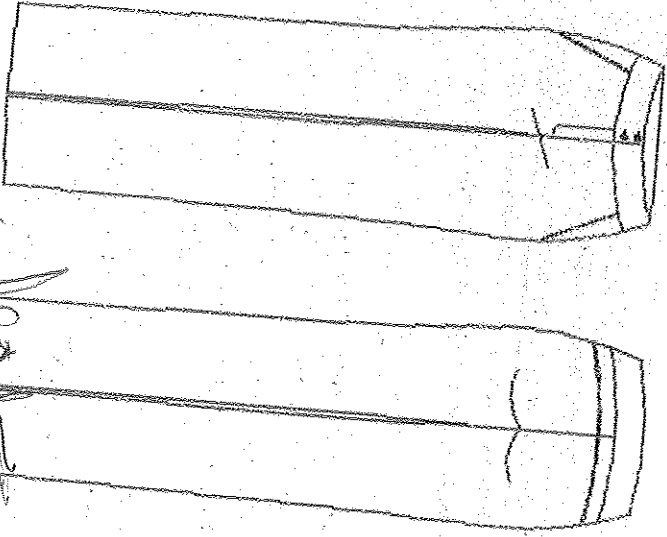

Pantalón con cierre al frente y peto en trasero. Botón al tono de tela.
Costados con costura abierta de 2 cm.
Lleva dos ojales horizontales, con separación de 2 cm.
Pretina con terminado interior de bias satinado.
Peto en trasero, con pespunte al tono. Cierre de nylon al frente, con ojalera de 12.5 cm, hacer figura de cierre de 2.5 cm.
Bolsillo delantero, inclinado, es simulado, forrado en el interior, con pespunte de adorno, hilo doble al tono de la tela, cargado al centro delantero.
Prenda con costuras de 2 cm en costados, para realizar cualquier tipo de ajuste. Lleva entretela alemana.
Bastilla invisible de 5 cm.
Ojales 2 separación de 2 cm a 1.5 cm del filo.
Pespuntes Bolsillos, peto, al tono de tela.
Bias satinado 90 cm T28 +- 5 cm cada talla.
Botón según saco, al tono. Botón entorchado.
Tamaño 24 Cantidad 2 Ojales Cierre nylon
Medida 15 cm Color Al tono de tela

3-B

MUNICIPIO DE ZAPOTLÁN EL GRANDE, JALISCO
PROVEDURÍA MUNICIPAL
LICITACIÓN PÚBLICA 013/2018
PROPUESTA TÉCNICA

"ADQUISICIÓN DE 01 HASTA 200 UNIFORMES (TRAJES SASTRE) PARA EL PERSONAL FEMENINO DE LOS DIFERENTES DEPARTAMENTOS DEL H. AYUNTAMIENTO DE ZAPOTLÁN EL GRANDE, JALISCO"

221986	TELA LINO MILAN / UVA OSCURO	COMPOSICION 100 % POLYESTER
--------	---------------------------------	-----------------------------

Sr. Sergio Alfredo Sanchez Moreno
Representante Legal

GRUPO COUNTNER S DE RL DE CV
R.F.C. GCO 060522 H67
Av. Hidalgo No. 1952 Int. 01
Col. Ladrón de Guevara C.P. 44600
Guadalajara, Jal.
Tela. 38 12 63 10 / 41 70 36

Grupo Countner, S. de R.L. de C.V.
Domicilio Fiscal. Av. Hidalgo No. 1952 Int. 1
Col. Ladrón de Guevara C.P. 44600
Oficinas. Calle Cisne No. 1213, Col. Morelos
Guadalajara Jal.
Tel. 01 (33) 3812-6310 / 38121721

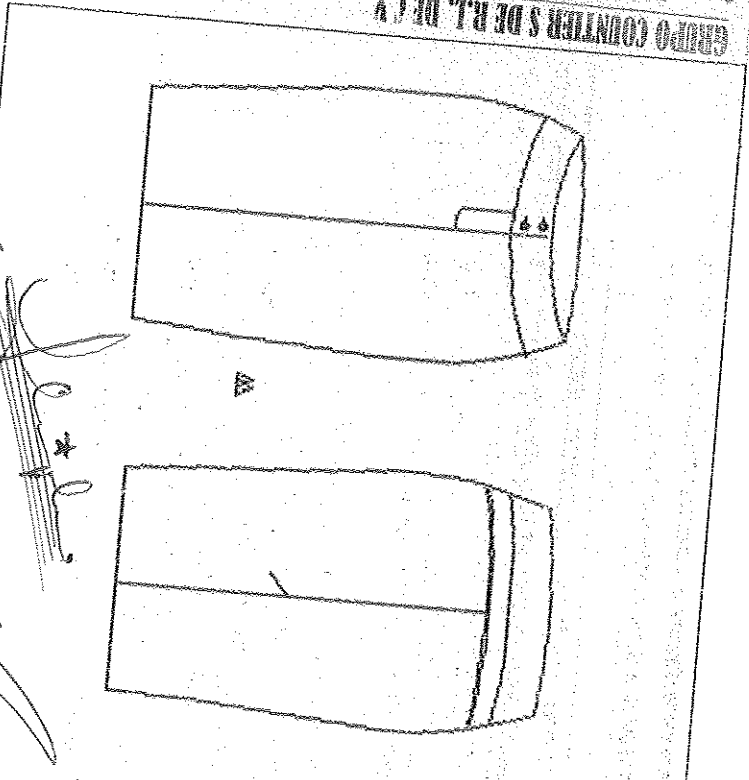

Desc. Falda forrada tipo lápiz. Trasero con peto y respunte, abertura inferior con traslape.
Falda forrada tipo lápiz.
Pretina en tres piezas, lleva dos botones al frente.
Corte en centro delantero, para cierre.
Trasero con peto, y respunte al toro de tela.
Bastilla invisible de 5 cm. Lleva entretela alemana.
Abertura inferior trasera con traslape, fijar con respunte de 4.5 cm con una inclinación de 2.5 cm.
Prenda con costuras de 2 cm en costados, para realizar cualquier tipo de ajuste.
Ojales 2 centrado a 1.5 cm del filo.
Pespuntes oculto para fijar pretina.
Botón de pasta, al tono de tela.
Tamaño 24 Cantidad 2
Otros-Cierre nylon Medida 15 cm Color Al tono de tela.