



LICITACIÓN PÚBLICA GMZGDP-13/2022

“ADQUISICIÓN DE VESTUARIO PARA EL PERSONAL DE LA CORPORACIÓN DE SEGURIDAD PÚBLICA DEL GOBIERNO MUNICIPAL DE ZAPOTLÁN EL GRANDE, JALISCO”

ANEXO 1. ESPECIFICACIONES TÉCNICAS

GENERALES:

CADA PARTICIPANTE DEBERÁ ENTREGAR MUESTRAS FÍSICAS (LIMITADAS A DOS POR LICITANTE) POR CADA UNA DE LAS PARTIDAS SOLICITADAS, EL MISMO DÍA DE LA ENTREGA DE PROPUESTAS 16 DE AGOSTO DE 2022 A MÁS TARDAR A LAS 10:00 HORAS; DE CONFORMIDAD CON LAS BASES DE LA PRESENTE LICITACIÓN, INDICANDO LAS ESPECIFICACIONES DE LAS PRENDAS, TALES COMO TIPOS DE TELAS Y COMPOSICIONES DE CADA UNA DE ELLAS, MANIFESTÁNDOLO POR ESCRITO EN CADA UNA DE LAS PARTIDAS DE LA PROPUESTA TÉCNICA Y ECONÓMICA.

DE NO PRESENTAR MUESTRAS FÍSICAS QUEDARÁ DESCALIFICADO.

ESPECIFICAS:

PARTIDA	NÚMERO	ARTÍCULO
1	De 1 hasta 460	PANTALON TIPO OTAN
2	De 1 hasta 230	CAMISOLA MANGA CORTA
3	De 1 hasta 230	CAMISOLA MANGA LARGA
4	De 1 hasta 460	BOTAS
5	De 1 hasta 60	BERMUDA TÁCTICA CABALLERO Y DAMA
6	De 1 hasta 220	CHAMARRAS

Se solicita que el o los licitantes favorecidos mantengan las muestras en posesión del área de proveeduría para cotejar calidad, colores y aleación de telas y materiales a la entrega de lo adquirido.

Se solicita que el licitante o licitantes favorecidos realicen cambios posteriores a la entrega de los bienes por posibles desfases con tallas estándar solo en aquellos bienes que no contengan algún bordado.



Gobierno Municipal Zapotlán el Grande, Jalisco

Administración 2021-2024



PANTALONES TIPO OTAN

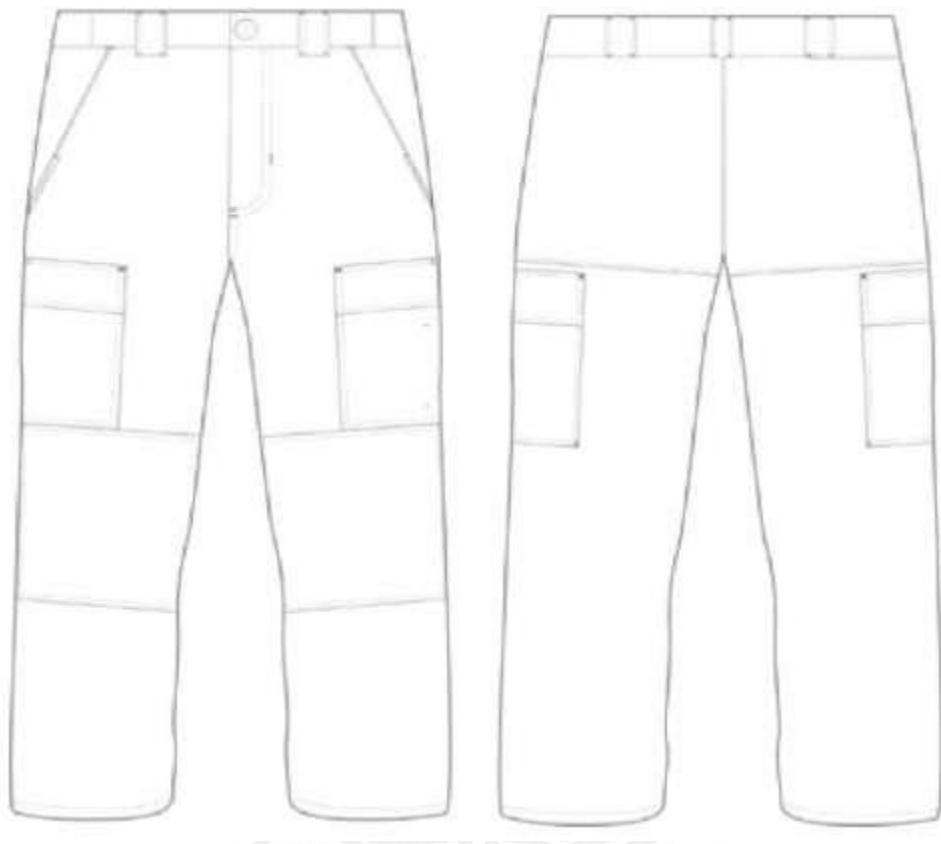

Pantalón para Policía en diseño y corte para Dama y en diseño y corte para Caballero, confeccionado en tela **Ripstop** color azul marino oscuro de **7.5 oz/yd² (siete punto cinco onzas por yarda cuadrada)**, **65% (sesenta y cinco por ciento) poliéster y 35% (treinta y cinco por ciento) algodón**, con revestimiento de Teflon® de la marca Dupont® repelente al agua, aceites, manchas y anti-arrugas.

En los bolsillos la tela deberá ser **80% (ochenta por ciento) poliéster y 20% (veinte por ciento) algodón de 4oz (cuatro onzas) de tejido apretado de propelina de alta resistencia.**

Pretina de 5 cm (cinco centímetros) con ajuste de canal interno a la altura de los bolsillos frontales con faja de resorte indeformable.



Gobierno Municipal Zapotlán el Grande, Jalisco

Administración 2021-2024

Deberá contar con **5 presillas de doble costura con remaches de costura**: 4 (cuatro) de 4.3 cm (cuatro punto tres centímetros) de ancho por 6.6 cm (seis punto seis centímetros) de alto y 1 (uno) de 2.4 cm (dos punto cuatro centímetros) de ancho por 6.6 cm (seis punto seis centímetros) de alto, mismas que deberán quedar intercaladas.

Bragueta de 4 cm (cuatro centímetros) de ancho con doble costura, con cierre YKK (o de similar calidad, para uso rudo) metálico con deslizador y auto bloqueo, al frente broche metálico de alta resistencia con agarre extra-fuerte.

Refuerzo con doble tela tipo pañalera en parte trasera y tiro.

Bolsillos superiores frontales en diagonal con cara de la misma tela y refuerzo de doble tela en la base de entrada de las bolsas.

Bolsas traseras tipo cartera con refuerzo en la entrada de 14 cm (catorce centímetros) de ancho y 16.5 cm (dieciséis punto cinco centímetros) de profundidad, con tapa con costura doble de 14.6 cm (catorce punto seis centímetros) de ancho por 5 cm (cinco centímetros) de alto con cierra de gancho y lazo (contactel).

Bolsillos laterales a la altura de los muslos tipo cargo con triple fuelle con costura doble de 22.5 cm (veintidós punto cinco centímetros) de ancho por 25 cm (veinticinco centímetros) de alto con tapa tipo pestaña de 23.4 cm (veintitrés punto cuatro centímetros) de ancho por 6 cm (seis centímetros) de alto con cierre de gancho y lazo (contactel).

Refuerzo en rodillas de doble tela con doble puntada con bolsillo interno para montaje de rodillera.

Jareta en bastilla con ojales con remache con cinta en color negro para ajuste al interior de la bota.

Las costuras son de 10 puntadas por pulgada y elaboradas de hilos de extra duración.

Las presillas del cinturón deberán tener doble respunte y están reforzadas en todas las esquinas.

La bragueta, las aberturas de los bolsillos para mano, solapas de bolsillo, parches de rodilla y el parche de la sentadera deberán tener respunte de doble aguja.

Este producto debe contar con **un año de garantía sobre defectos de fabricación y vicios ocultos con cambio inmediato.**

MICRO BORDADOS DE ALTA CALIDAD:

1. La leyenda POLICIA ZAPOTLAN EL GRANDE de color blanco con el escudo de la policía en medio de ambas palabras, que ajuste a la tapa de las bolsas tipo cargo situadas en ambas piernas, en sector bordado o parche.
2. El sector bordado o en parche debe llevar un marco de enmallado de 0.4 cm (cero punto cuatro centímetros).
3. La medida total del sector bordado o en parche debe ser de 21.2 cm (veintiún punto dos centímetros) de ancho por 4 cm (cuatro centímetros) de alto.

CAMISOLAS

MANGA CORTA



MANGA LARGA

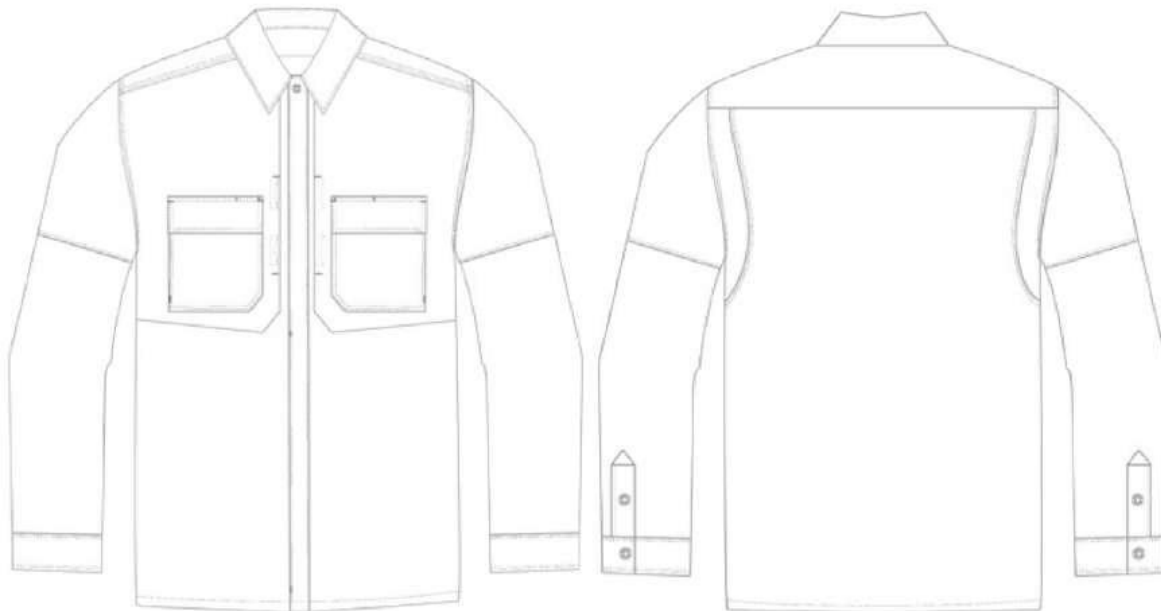

Camisola para Policía, para Caballero, confeccionada en tela **Ripstop** (anti-desgarre) color azul marino oscuro, con un peso de **7.5 oz/yd2 (siete punto cinco onzas por yarda cuadrada)**, **65% (sesenta y cinco por ciento) poliéster y 35% (treinta y cinco por ciento) algodón**, con revestimiento de Teflon® de la marca Dupont® repelente al agua, aceites, manchas y anti-arrugas.

El **fuelle** deberá ser tipo aletilla en espalda y hombros para mayor movilidad desde el canesú hasta la axila a cada lado.

Al frente a la altura del pecho contará con **dos bolsillos de 12.8 cm (doce punto ocho centímetros) de ancho por 15.5 cm (quince punto cinco centímetros) de alto**, con **costura doble de 0.7 cm (cero punto siete centímetros)**, de igual forma deberá contar con **tapa en solapa de 13.2 cm (trece punto dos centímetros) de ancho por 5.7 cm (cinco punto siete centímetros) de alto con costura de doble puntada con cierre de gancho y lazo con apertura para bolígrafo de 3 cm (tres centímetros) en las dos bolsas**, dos bolsillos ocultos para documentos con costuras triples de 0.7 cm (cero punto siete centímetros) y remate en las esquinas con dos cierres de gancho y lazo del mismo color de la tela de 5 (cinco) por 1 (un) centímetros.



Gobierno Municipal Zapotlán el Grande, Jalisco

Administración 2021-2024

El cuello debe medir 7.9 cm (siete punto nueve centímetros) en la parte de la nuca sin dobles y 7.5 cm (siete punto cinco centímetros) en el frente sin dobles, mismo que deberá estar confeccionado en doble tela con forro.

Canesú de 7.1 cm (siete punto un centímetros) en la parte trasera con triple puntada.

Ojalera doble con tapa de 4.2 cm (cuatro punto dos centímetros) con cinco botones, cuatro ocultos y uno a la vista en la parte superior.

Las dos mangas con refuerzo de sobre tela con triple puntada desde el hombro hasta la muñeca.

Muñecas reforzadas con doble tela con dos botones de ajuste y botón en antebrazo.

La manga izquierda deberá contar con doble bolsillo para dos plumas a la altura del puño de 16 cm (dieciséis centímetros) por 4.7 cm (cuatro punto siete centímetros.)

Con 11 (once) botones de 4 (cuatro) ojillos de 1.9 cm (uno punto nueve centímetros) de diámetro de melamina: 5 (cinco) en la botonera central, 2 (dos) en aletillas de manga, 4 (cuatro) en puños y 1 (uno) de repuesto en la parte interna inferior de botonera.

Con dos charreteras de 4 cm (cuatro centímetros) por 16 cm (dieciséis centímetros) elaboradas de la misma tela doble con contorno de triple puntada y dos botones de melamina los cuales debes estar en bolsa transparente junto a las etiquetas.

Las costuras deben ser de **10 (diez) a 12 (doce) puntadas por pulgada.**

Las costuras serán de **triple aguja o triple puntada en: bolsillos frontales, bolsillos ocultos, borde del cuello, mangas, canesú delantero y posterior, ojalera frontal, charreteras y puños.**

Este producto debe contar con **un año de garantía sobre defectos de fabricación y vicios ocultos con cambio inmediato.**

LOGOTIPOS MICRO BORDADOS DE ALTA CALIDAD EN TERCERA DIMENSION :

1. **Frente derecho:** Leyenda: Seguridad Pública de Zapotlán el Grande, con una medida de 12 cm (doce centímetros) por 1 cm (un centímetro), sector en parche.
2. **Frente izquierdo:** Escudo de la Dirección de Seguridad Pública de Zapotlán el Grande en la parte superior (estrella) con una medida de 8.5 cm (ocho punto cinco centímetros) de diámetro, sector en parche.
3. **Manga izquierda:** sector en parche de la Bandera Nacional Mexicana con la palabra México en la parte superior, con medidas de 8 cm (ocho centímetros) por 9 cm (nueve centímetros).
4. **Manga derecha:** sector en parche con la leyenda de PROXIMIDAD CIUDADANA de medidas 7.62 cm (siete punto sesenta y dos centímetros) por 6.35 cm (seis punto treinta y cinco centímetros).
5. **Espalda:** situado debajo del canesú deberá incluir la leyenda POLICIA ZAPOTLÁN EL GRANDE con medidas de 33.02 cm (treinta y tres punto cero dos centímetros) de largo por 12.70 cm (doce punto setenta centímetros) de alto.

BOTAS



1. Cuero ligero y nylon con un diseño mejorado TPU (poliuretano termoplástico) para mayor durabilidad.
2. Lengüeta de malla transpirable para mayor ventilación.
3. Cuello acolchado y Puntos Flex ergonómicos
4. Sistema de agujetas V-Fit Comfort
5. Cierre lateral de nylon YKK® con neopreno y capucha
6. Plantillas extraíbles y acolchonadas de doble densidad.
7. Entre suela de espuma tipo EVA. Es un material elástico que proporciona un adecuado grado de absorción de impacto. Las entre suelas de Eva son cortadas de una sola pieza, en otros casos es termo formada.
8. Suela de goma resistente.
9. Construcción atlética cementada
10. Transpirable, que ofrece una durabilidad confiable y probado rendimiento.
11. 8" de alto caño.
12. Bota de corte alto, fabricada en piel 100% acabado natural.
13. Ojillos en el empeine.
14. Agujeta para ajuste.

BERMUDA TÁCTICA CABALLERO Y DAMA





Gobierno Municipal Zapotlán el Grande, Jalisco

Administración 2021-2024

BERMUDA DE CORTE RECTO confeccionado en tela **Ripstop** color azul marino oscuro de **7.5 oz/yd2 (siete punto cinco onzas por yarda cuadrada), 65% (sesenta y cinco por ciento) poliéster y 35% (treinta y cinco por ciento) algodón, con revestimiento de Teflon® de la marca Dupont® repelente al agua, aceites, manchas y anti-arrugas.** y con la posibilidad de incluir algún otro material que de comodidad de la prenda al elemento (del 1% hasta el 5 %).

Bolsas en laterales, En los bolsillos la tela deberá ser **80% (ochenta por ciento) poliéster y 20% (veinte por ciento) algodón de 4oz (cuatro onzas) de tejido apretado de propelina de alta resistencia.**

Bolsas cargo en costados **Bolsillos laterales a la altura de los muslos tipo cargo con triple fuelle con costura doble** de 22.5 cm (veintidós punto cinco centímetros) de ancho por 25 cm (veinticinco centímetros) de alto con tapa tipo pestaña de 23.4 cm (veintitrés punto cuatro centímetros) de ancho por 6 cm (seis centímetros) de alto con cierre de gancho y lazo (contactel).

Pretina de 5 cm (cinco centímetros) con ajuste de canal interno a la altura de los bolsillos frontales con faja de resorte indeformable.

Deberá contar con **5 presillas de doble costura con remaches de costura:** 4 (cuatro) de 4.3 cm (cuatro punto tres centímetros) de ancho por 6.6 cm (seis punto seis centímetros) de alto y 1 (uno) de 2.4 cm (dos punto cuatro centímetros) de ancho por 6.6 cm (seis punto seis centímetros) de alto, mismas que deberán quedar intercaladas. **Bragueta de 4 cm (cuatro centímetros) de ancho con doble costura,** con cierre YKK (o de similar calidad, para uso rudo) metálico con deslizador y auto bloqueo, al frente broche metálico de alta resistencia con agarre extra-fuerte.

Refuerzo con doble tela tipo pañalera en parte trasera y tiro.

Bolsillos superiores frontales en diagonal con cara de la misma tela y refuerzo de doble tela en la base de entrada de las bolsas.

Bolsas traseras tipo cartera con refuerzo en la entrada de 14 cm (catorce centímetros) de ancho y 16.5 cm (dieciséis punto cinco centímetros) de profundidad, con tapa con costura doble de 14.6 cm (catorce punto seis centímetros) de ancho por 5 cm (cinco centímetros) de alto con cierre de gancho y lazo (contactel).

Las costuras son de 10 puntadas por pulgada y elaboradas de hilos de extra duración.

Las presillas del cinturón deberán tener doble pespunte y están reforzadas en todas las esquinas.

La bragueta, las aberturas de los bolsillos para mano, solapas de bolsillo y el parche de la sentadera deberán tener pespunte de doble aguja.

Este producto debe contar con **un año de garantía sobre defectos de fabricación y vicios ocultos con cambio inmediato.**

CHAMARRAS UNISEX DE PESO MEDIO MULTIPROPÓSITO OPERATIVO.



1. Resistente al agua y al viento.
2. Anti-pilling para una apariencia profesional
3. Bolsillos de pecho ocultos.
4. Cremalleras laterales para acceso rápido a los lados
5. Bolsillos para calentar el hombro
6. Bolsa para almacenar documentos o un teléfono
7. Carcasa de microfibra para todo clima
8. Cremalleras laterales para acceso rápido a las armas laterales.
9. Bolsillos con cremalleras



Gobierno Municipal Zapotlán el Grande, Jalisco

10. Forro polar cálido
11. Cintura elástica
12. Puños de gancho y bucle
13. Cremalleras YKK
14. Broches Prym

LOGOTIPOS EN MICRO BORDADOS DE ALTA CALIDAD EN TERCERA DIMENSION:

Frente derecho: Leyenda: Seguridad Pública de Zapotlán el Grande, con una medida de 12 cm (doce centímetros) por 1 cm (un centímetro), sector en parche.

Frente izquierdo: Escudo de la Dirección de Seguridad Pública de Zapotlán el Grande en la parte superior (estrella) con una medida de 8.5 cm (ocho punto cinco centímetros) de diámetro, sector en parche.

Manga izquierda: sector en parche de la Bandera Nacional Mexicana con la palabra México en la parte superior, con medidas de 8 cm (ocho centímetros) por 9 cm (nueve centímetros).

Manga derecha: sector en parche con la leyenda de PROXIMIDAD CIUDADANA de medidas 7.62 cm (siete punto sesenta y dos centímetros) por 6.35 cm (seis punto treinta y cinco centímetros).

Espalda: situado debajo del canesú deberá incluir la leyenda POLICIA ZAPOTLÁN EL GRANDE con medidas de 33.02 cm (treinta y tres punto cero dos centímetros) de largo por 12.70 cm (doce punto setenta centímetros) de alto.