



CONCURSO POR INVITACION HM-DP 003/2019.

“VESTUARIO PARA EL PERSONAL DE LA CORPORACIÓN DE SEGURIDAD PÚBLICA DEL MUNICIPIO DE ZAPOTLÁN EL GRANDE, JALISCO DE ACUERDO AL MANUAL DE IDENTIDAD DEL FORTASEG”

ANEXO 1

PROPUESTA TÉCNICA

Zapopan, Jalisco a 17 de Junio de 2019

PARTIDA	DESCRIPCIÓN	CANTIDAD	MARCA	MODELO
1	<p>CAMISOLA TIPO OTAN MANGA LARGA PARA CABALLERO</p> <p>Camisola para Policía, para Caballero, confeccionada en tela Ripstop (anti-desgarre) color azul marino oscuro, con un peso de 7.5 oz/yd2 (siete punto cinco onzas por yarda cuadrada), 65% (sesenta y cinco por ciento) poliéster y 35% (treinta y cinco por ciento) algodón, con revestimiento de Teflon® de la marca Dupont® repelente al agua, aceites, manchas y anti-arrugas.</p> <p>El fuelle deberá ser tipo aletilla en espalda y hombros para mayor movilidad desde el canesú hasta la axila a cada lado.</p> <p>Al frente a la altura del pecho contará con dos bolsillos de 12.8 cm (doce punto ocho centímetros) de ancho por 15.5 cm (quince punto cinco centímetros) de alto, con costura doble de 0.7 cm (cero punto siete centímetros), de igual forma deberá contar con tapa en solapa de 13.2 cm (trece punto dos centímetros) de ancho por 5.7 cm (cinco punto siete centímetros) de alto con costura de doble puntada con cierre de gancho y lazo con apertura para bolígrafo de 3 cm (tres centímetros) en las dos bolsas, dos bolsillos ocultos para documentos con costuras triples de 0.7 cm (cero punto siete centímetros) y remate en las esquinas con dos cierres de gancho y lazo del mismo color de la tela de 5 (cinco) por 1 (un) centímetros.</p> <p>El cuello debe medir 7.9 cm (siete punto nueve centímetros) en la parte de la nuca sin dobles y 7.5 cm (siete punto cinco centímetros) en el frente sin dobles, mismo que deberá estar confeccionado</p>	235	5.11	72002



en doble tela con forro.
Canesú de 7.1 cm (siete punto un centímetros) en la parte trasera con triple puntada.
Ojalera doble con tapa de 4.2 cm (cuatro punto dos centímetros) con cinco botones, cuatro ocultos y uno a la vista en la parte superior.
Las dos mangas con refuerzo de sobre tela con triple puntada desde el hombro hasta la muñeca.
Muñecas reforzadas con doble tela con dos botones de ajuste y botón en antebrazo.
La manga izquierda deberá contar con doble bolsillo para dos plumas a la altura del puño de 16 cm (dieciséis centímetros) por 4.7 cm (cuatro punto siete centímetros.)
Con 11 (once) botones de 4 (cuatro) ojillos de 1.9 cm (uno punto nueve centímetros) de diámetro de melamina: 5 (cinco) en la botonera central, 2 (dos) en aletillas de manga, 4 (cuatro) en puños y 1 (uno) de repuesto en la parte interna inferior de botonera.
Con dos charreteras de 4 cm (cuatro centímetros) por 16 cm (dieciséis centímetros) elaboradas de la misma tela doble con contorno de triple puntada y dos botones de melamina los cuales debes estar en bolsa transparente junto a las etiquetas.
Las costuras deben ser de 10 (diez) a 12 (doce) puntadas por pulgada.
Las costuras serán de triple aguja o triple puntada en: bolsillos frontales, bolsillos ocultos, borde del cuello, mangas, canesú delantero y posterior, ojalera frontal, charreteras y puños.
Este producto debe contar con un año de garantía sobre defectos de fabricación y vicios ocultos con cambio inmediato.

1. MICRO BORDADOS DE ALTA CALIDAD:

- Frente derecho: Leyenda: Seguridad Pública de Zapotlán el Grande, con una medida de 12 cm (doce centímetros) por 1 cm (un centímetro), sector en parche.
- Frente izquierdo: Escudo de la Dirección de Seguridad Pública de Zapotlán el Grande en la parte superior (estrella) con una medida de 8.5 cm (ocho punto cinco centímetros) de diámetro, sector en parche.
- Manga izquierda: sector en parche de la Bandera Nacional Mexicana con la palabra México en la parte superior, con medidas de 8 cm (ocho centímetros) por 9 cm (nueve centímetros).
- Manga derecha: sector en parche con la leyenda de PROXIMIDAD CIUDADANA de medidas 7.62 cm (siete punto sesenta y dos centímetros) por 6.35 cm (seis punto treinta y cinco centímetros).

[Handwritten signatures and marks in the right margin]



	<p>· Espalda: situado debajo del canesú deberá incluir la leyenda POLICIA ZAPOTLÁN EL GRANDE con medidas de 33.02 cm (treinta y tres punto cero dos centímetros) de largo por 12.70 cm (doce punto setenta centímetros) de alto.</p>			
2	<p>CAMISOLA TIPO OTAN DE MANGA CORTA. Camisola para Policía, confeccionada en tela Ripstop (anti-desgarre) color azul marino oscuro, con un peso de 7.5 oz/yd2 (siete punto cinco onzas por yarda cuadrada), 65% (sesenta y cinco por ciento) poliéster y 35% (treinta y cinco por ciento) algodón, con revestimiento de Teflon® de la marca Dupont® repelente al agua, aceites, manchas y anti-arrugas. El fuelle deberá ser tipo aletilla en espalda y hombros para mayor movilidad desde el canesú hasta la axila a cada lado. Al frente a la altura del pecho contará con dos bolsillos de 12.8 cm (doce punto ocho centímetros) de ancho por 15.5 cm (quince punto cinco centímetros) de alto, con costura doble de 0.7 cm (cero punto siete centímetros), de igual forma deberá contar con tapa en solapa de 13.2 cm (trece punto dos centímetros) de ancho por 5.7 cm (cinco punto siete centímetros) de alto con costura de doble puntada con cierre de gancho y lazo con apertura para bolígrafo de 3 cm (tres centímetros) en las dos bolsas, dos bolsillos ocultos para documentos con costuras triples de 0.7 cm (cero punto siete centímetros) y remate en las esquinas con dos cierres de gancho y lazo del mismo color de la tela de 5 (cinco) por 1 (un) centímetros. El cuello debe medir 7.9 cm (siete punto nueve centímetros) en la parte de la nuca sin dobles y 7.5 cm (siete punto cinco centímetros) en el frente sin dobles, mismo que deberá estar confeccionado en doble tela con forro. Canesú de 7.1 cm (siete punto un centímetros) en la parte trasera con triple puntada. Ojalera doble con tapa de 4.2 cm (cuatro punto dos centímetros) con cinco botones, cuatro ocultos y uno a la vista en la parte superior. Las dos mangas con refuerzo de sobre tela con triple puntada desde el hombro. Con 11 (once) botones de 4 (cuatro) ojillos de 1.9 cm (uno punto nueve centímetros) de diámetro de melamina: 5 (cinco) en la botonera central, 2 (dos) en aletillas de manga, 4 (cuatro) en puños y 1 (uno) de repuesto en la parte interna inferior de botonera. Con dos charreteras de 4 cm (cuatro centímetros) por 16 cm</p>	235	5.11	71339

(Handwritten signatures and notes on the right margin)

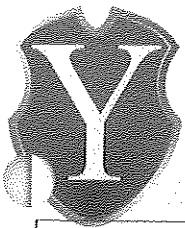

YATLA®

EQUIPAMIENTO DE SEGURIDAD Y PROTECCION

	<p>(dieciséis centímetros) elaboradas de la misma tela doble con contorno de triple puntada y dos botones de melanina los cuales debes estar en bolsa transparente junto a las etiquetas. Las costuras deben ser de 10 (diez) a 12 (doce) puntadas por pulgada. Las costuras serán de triple aguja o triple puntada en: bolsillos frontales, bolsillos ocultos, borde del cuello, mangas, canesú delantero y posterior, ojalera frontal, charreteras y puños. Este producto debe contar con un año de garantía sobre defectos de fabricación y vicios ocultos con cambio inmediato.</p> <p>2. MICRO BORDADOS DE ALTA CALIDAD:</p> <ul style="list-style-type: none">· Frente derecho: Leyenda: Seguridad Pública de Zapotlán el Grande, con una medida de 12 cm (doce centímetros) por 1 cm (un centímetro), sector en parche.· Frente izquierdo: Escudo de la Dirección de Seguridad Pública de Zapotlán el Grande en la parte superior (estrella) con una medida de 8.5 cm (ocho punto cinco centímetros) de diámetro, sector en parche.· Manga izquierda: sector en parche de la Bandera Nacional Mexicana con la palabra México en la parte superior, con medidas de 8 cm (ocho centímetros) por 9 cm (nueve centímetros).· Manga derecha: sector en parche con la leyenda de PROXIMIDAD CIUDADANA de medidas 7.62 cm (siete punto sesenta y dos centímetros) por 6.35 cm (seis punto treinta y cinco centímetros).· Espalda: situado debajo del canesú deberá incluir la leyenda POLICIA ZAPOTLÁN EL GRANDE con medidas de 33.02 cm (treinta y tres punto cero dos centímetros) de largo por 12.70 cm (doce punto setenta centímetros) de alto.			
3	<p>PANTALÓN TIPO OTAN</p> <p>Pantalón para Policía en diseño y corte para Dama y en diseño y corte para Caballero, confeccionado en tela Ripstop color azul marino oscuro de 7.5 oz/yd² (siete punto cinco onzas por yarda cuadrada), 65% (sesenta y cinco por ciento) poliéster y 35% (treinta y cinco por ciento) algodón, con revestimiento de Teflon® de la marca Dupont® repelente al agua, aceites, manchas y antiarrugas. En los bolsillos la tela deberá ser 80% (ochenta por ciento) poliéster y 20% (veinte por ciento) algodón de 4oz (cuatro onzas) de tejido apretado de propelina de alta resistencia. Pretina de 5 cm (cinco centímetros) con ajuste de canal interno a la</p>	470	5.11	74003

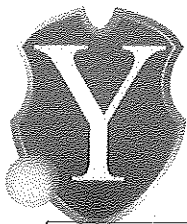

YATLA®
EQUIPAMIENTO DE SEGURIDAD Y PROTECCION

	<ul style="list-style-type: none">· La leyenda POLICIA ZAPOTLAN EL GRANDE de color blanco con el escudo de la policía en medio de ambas palabras, que ajuste a la tapa de las bolsas tipo cargo situadas en ambas piernas, en sector bordado o parche.· El sector bordado o en parche debe llevar un marco de enmallado de 0.4 cm (cero punto cuatro centímetros).· La medida total del sector bordado o en parche debe ser de 21.2 cm (veintiún punto dos centímetros) de ancho por 4 cm (cuatro centímetros) de alto.			
4	GORRAS Tipo Beisboleras que incluye estrella de la corporación en micro bordado de alta definición en el frente y en los costados la leyenda de "POLICÍA MUNICIPAL".	470	5.11	89260

Se presentan fichas técnicas de los bienes ofertados.

La garantía de los bienes es de 1 año por defectos de fabricación y/o vicios ocultos.

El tiempo de entrega 30 días hábiles contados a partir de la firma del contrato y recepción de las tallas.

Atentamente,

BERNARDO DAMIÁN SOLTERO JARA
ADMINISTRADOR GENERAL ÚNICO
YATLA, S.A. DE C.V.



ALWAYS
BE READY

ESPECIFICACIONES DEL PRODUCTO

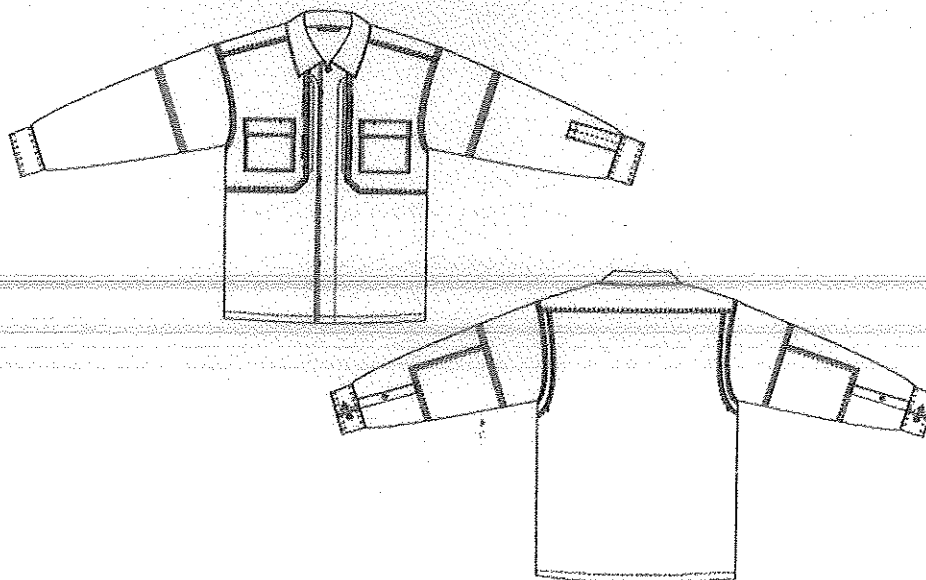

Handwritten notes:
- 1
- 2
- 3
- 4
- 5
- 6
- 7
- 8
- 9
- 10
- 11
- 12
- 13
- 14
- 15
- 16
- 17
- 18
- 19
- 20
- 21
- 22
- 23
- 24
- 25
- 26
- 27
- 28
- 29
- 30
- 31
- 32
- 33
- 34
- 35
- 36
- 37
- 38

Descripción	Ripstop TDU® LS Shirt
Número de estilo	72002
Composición	65% poliéster, 35% algodón en construcción TDU® ripstop Acabado en Teflón®
Características y beneficios	Cómoda, duradera y funcional Construida en tela con tratamiento de Teflon® para resistencia a manchas y la suciedad Presilla para colgado al interior de cuello Diseño tipo fuele (bi-swing) en hombros que permite movimiento adicional en la espalda Dos bolsillos en el pecho con fuele en un lado (el más cercano a la sisa) y aberturas para bolígrafo en cada solapa Bolsillo oculto porta documentos patentado por 5.11 Parte baja de la aletilla oculta (los botones se encuentran ocultos entre una aletilla frontal doble) Incluye un kit de charreteras y porta placa para facilitar la adaptarse manualmente Doble bolsillo porta bolígrafos en antebrazo izquierdo 38 costuras de refuerzo en áreas de mayo estrés Factor UPF: 50

Costuras	Costuras duraderas de 10-12 puntos por pulgada en todas las operaciones. Costura de triple aguja en bolsillos porta documentos patentados, sisas, fuele trasero, canesú frontal y trasero, costura de manga y parche de codo. Pespunte de doble aguja en puños, bolsillos de pecho y solapas Pespunte de una aguja en el borde del cuello, ambos lados de tapeta frontal, bolsillos porta bolígrafos, sardinetas y dobladillo del cuerpo. Acabado limpio en dobladillo y corte recto en la bata.
----------	--

5.11® DEV CENTER

8022 Cowan, Suite 100
Irvine, CA 92614
Tel: 949.800.1511
Fax: 949.777.4795

5.11® OPS CENTER

4300 Spyres Way
Modesto, CA 95356
Tel: 209.527.4511
Fax: 209.527.1511



ALWAYS
BE READY

2 costuras de refuerzo verticales en cada una de las solapas de los bolsillos espaciados a 1 1/2" para la abertura del bolsillo de la pluma

Costuras de refuerzo en las esquinas superiores de las solapas de los bolsillos y bolsillos en el pecho, aberturas superior e inferior de los bolsillos porta documentos, uniones de las esquinas de los bolsillos porta documentos, a 3/4" sobre la costura lateral en el fuelle de espalda, en la parte superior, al centro y en la base de la aletilla oculta, en la esquina superior de la sardinetá.

Cierres

Botones – botones de melamina de 4 agujeros que no se funden, queman o quiebran con el calor.

Botones 30L: 1 al centro y frente del cuello, 4 botones ocultos debajo de la aletilla, 2 botones en cada puño para ajuste, 1 en cada sardinetá, 1 botón de repuesto y 2 botones para las charreteras opcionales.

Cierre tipo velcro – en bolsillos porta documentos ocultos y solapas de bolsillos de pecho.

Etiquetas

Etiquetas de marca, talla, país de origen, composición, cuidados y etiqueta de fábrica cosidas de forma permanente al interior de la camisa.

Tallas

XS-4XL Regular.

Colores

019 Black, 190 TDU Green, 724 Dark Navy, 162 TDU Khaki

Información confidencial y propiedad exclusiva: Esta ficha técnica contiene información propiedad de 5.11 Tactical, Inc. Queda prohibida cualquier reproducción, divulgación o transmisión de esta información sin consentimiento por escrito.

[Handwritten signature]

[Handwritten signature]

[Handwritten signature]

[Handwritten signature]

5.11® DEV CENTER

8022 Cowan, Suite 100
Irvine, CA 92614
Tel: 949.800.1511
Fax: 949.777.4795

5.11® OPS CENTER

4300 Spyres Way
Modesto, CA 95356
Tel: 209.527.4511
Fax: 209.527.1511

5.11 ALWAYS BE READY



ALWAYS
BE READY

TACLITE® RIPSTOP SHIRT SS

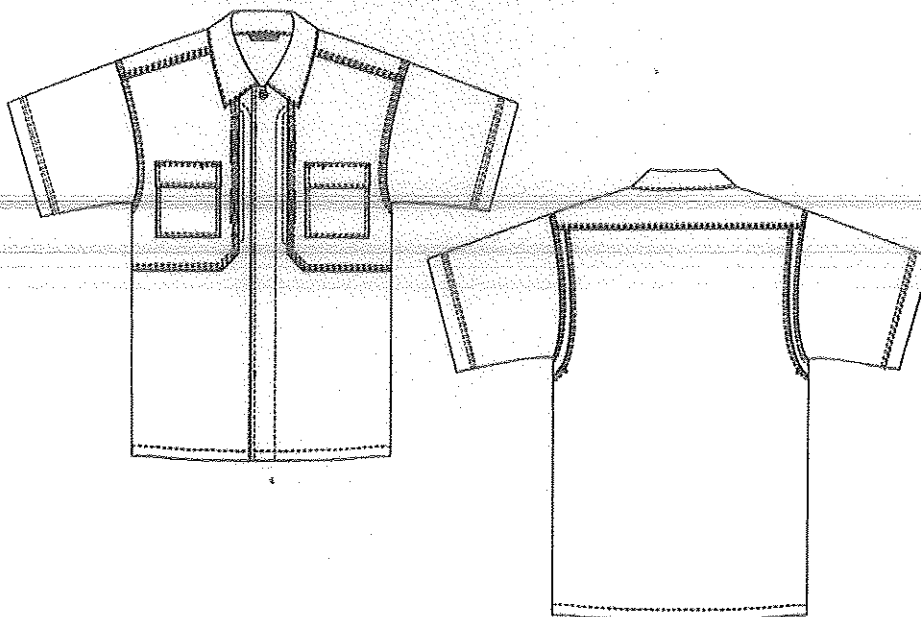

Handwritten notes:
COWAN & SPYRES
1

Número de estilo 71339

Material Cuerpo: 65% poliéster, 35% algodón
Taclite® ripstop de

Características y beneficios
CÓMODA, DURABLE Y FUNCIONAL
Construida en tela con tratamiento de Teflon® para resistencia a manchas y la suciedad
Presilla para colgado al interior de cuello
Diseño tipo fuelle (bi-swing) en hombros que permite movimiento adicional en la espalda
Dos bolsillos en el pecho con fuelle en un lado (el más cercano a la sisa) y aberturas para bolígrafo en cada solapa
Bolsillo oculto porta documentos patentado por 5.11
Parte baja de la aletilla oculta (los botones se encuentran ocultos entre una aletilla frontal doble)
Incluye un kit de charreteras y porta placa para facilitar la adaptarse manualmente
27 costuras de refuerzo en áreas de mayo estrés

Handwritten signature

Puntadas y acabados
Costuras duraderas de 10-12 puntos por pulgada en todas las operaciones
Costura de triple aguja en bolsillos porta documentos patentados, sisas, fuelle trasero, tabloncillos frontal y trasero y dobladillo de la manga
Pespunte de doble aguja en la bolsillo de pecho y solapas
Pespunte de una aguja en el borde del cuello, ambos lados de aletilla delantera y dobladillo del cuerpo

Handwritten signature

5.11® DEV CENTER
18022 Cowan, Suite 100
Irvine, CA 92614
Tel: 949.800.1511
Fax: 949.777.4795

5.11® OPS CENTER
4300 Spyres Way
Modesto, CA 95356
Tel: 209.527.4511
Fax: 209.527.1511



**ALWAYS
BE READY**

Acabado limpio en dobladillos de manga y corte recto en la bata
2 costuras de refuerzo verticales en cada una de las solapas de los bolsillos espaciados a 1 1/2" para la abertura del bolsillo de la pluma
Costuras de refuerzo en las esquinas superiores de las solapas de los bolsillos y bolsillos en el pecho, aberturas superior e inferior de los bolsillos porta documentos, uniones de las esquinas de los bolsillos porta documentos, a 3/4" sobre la costura lateral en el fuelle de espalda, en la parte superior, al centro y en la base de la aletilla oculta

Cierres **Botones** – botones de melamina de 4 agujeros que no se funden, queman o quiebran con el calor.
Botones 30L: 1 al centro y frente del cuello, 4 botones ocultos debajo de la aletilla, 1 botón de repuesto y 2 botones para las charreteras opcionales

Cierre tipo velcro en los bolsillos porta documentos y bolsillos de pecho

Etiquetas Etiqueta de tela de la marca, etiqueta de tamaño y país de origen, etiqueta de material, etiqueta de cuidados, etiqueta de la fábricaL. todas ellas cosidas permanentemente al interior de la camisa

Tallas S-4XL Regular
L-5XL Larga

Colores 019 Black (Negro), 092 Storm (Gris), 724 Dark Navy (Marino), 190 TDU Green (Verde), 162 TDU Khaki (Khaki)

Información confidencial y propiedad exclusiva: Esta ficha técnica contiene información propiedad de 5.11 Tactical, Inc. Queda prohibida cualquier reproducción, divulgación o transmisión de esta información sin consentimiento por escrito.

[Handwritten notes and signatures on the right side of the page]

[Handwritten signature]

[Handwritten signature]

5.11® DEV CENTER

3022 Cowan, Suite 100
Irvine, CA 92614
Tel: 949.800.1511
Fax: 949.777.4795

5.11® OPS CENTER

4300 Spyres Way
Modesto, CA 95356
Tel: 209.527.4511
Fax: 209.527.1511



ENVIAR SIEMPRE
DE HEADY

ESPECIFICACION TECNICA

DESCRIPCION DEL PRODUCTO:
MEN'S TDU PANT

NUMERO DE ESTILO : 74003

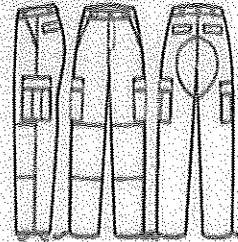

TIPO DE TELA Y CONTENIDO DE FIBRA:

TELA PRINCIPAL: ES UN TEJIDO PLANO CON ESTRUCTURA DE RIP STOP, 65% POLIESTER Y 35% ALGODON CON UN PESO DE 212 grs / 7.05 oz. , TIENE UN ACABADO DE TEFLON (MR) REPELENTE A SUCIEDAD Y LIQUIDOS. EL BOLSILLO INTERIOR O POCKETING ES UN TEJIDO PLANO DE 80% POLIESTER Y 20% ALGODON

DISEÑO Y BENEFICIOS:

LA PRETINA ESTA CONSTRUIDA CON UNA PRETINA AUTOAJUSTABLE DE TUNEL QUE REACCIONA AL MOVIMIENTO DEL USUARIO.

LA ABERTURA DE LAS BOLSAS DELANTERAS TIENEN UN REFUERZO ADICIONAL PARA SOPORTAR EL CLIP DE NAVAJA EN CASO DE SER NECESARIO, LAS BOLSAS DELANTERAS SON MAS PROFUNDAS, CON ACABADO EN LIMPIO EN EL INTERIOR Y CERRADAS A DOS AGUJAS PARA SOPORTAR TRABAJO PESADO. LAS BOLSAS TIPO CARGO TIENEN PLIEGUES LARGOS Y FUELLES BAJOS Y DOS COMPARTIMIENTOS INTERNOS CON LA TECNOLOGIA BBS (BACK UP and BELT SYSTEM) (MR) Y LAS BOLSAS CARGO CUENTAN CON CARTERAS LARGAS PARA CERRAR COMPLETAMENTE AUN ESTANDO LLENAS DE ACCESORIOS.

LAS BOLSAS DIVIDIDAS INTERIORES TIENEN DOBLE FUNCION: ARTICULOS PEQUEÑOS PUEDEN COLOCARSE POR DENTRO Y DIFERENTES TIPOS DE PLATAFORMAS PUEDEN SER COLOCADAS TAMBIEN EN EL RIZO DE LA TELA QUE ESTA EN EL ANVERSO DE LA TELA, PLIEGUES Y FUELLES DISIMULAN LA NATURALEZA DE LOS ARTICULOS QUE SE COLOCAN DENTRO, LAS BOLSAS TRASERAS TIENEN VIVOS SENCILLO Y CARTERAS CON MUCHA AMPLITUD, SON PROFUNDAS CON ACABADO INTERIOR EN LIMPIO Y PESPUNTE EN DOS AGUJAS, LA RODILLA TIENE UN REFUERZO ADICIONAL QUE HACE LA FUNCION DE UNA BOLSA CON ABERTURA INTERIOR PARA COLOCAR UNA RODILLERA DE NEOPRENO QUE SE VENDE POR SEPARADO Y UN REFUERZO ADICIONAL EN EL TRASERO HECHOS EN LA MISMA TELA.

LA ABERTURA DE BASE O DE PIERNA CUENTA CON UN CORDON REMOVIBLE SUJETADO CON PRESILLA A LA ENTREPIERNA PARA EVITAR QUE SE DESLIZE HACIA AFUERA Y ESTA PRENDA TIENE UNA CLASIFICACION EN EL NIVEL DE PROTECCION SOLAR DE UPF 50.

ACABADOS DE CONFECCION:

TODAS LAS COSTURAS SON A 10 PUNTADAS POR PULGADA (10 SPI) +/-1 CON UNA CONSTRUCCION REFORZADA DE 5 HILOS, LOS PESPUNTES DE VISTA SON CON PUNTADA DE SEGURIDAD Y NO SE ENREDAN, SE HAN COLOCADO PESPUNTES DE TRES AGUJAS EN RECTA PARA LAS COSTURAS LATERALES, LA COSTURA DEL REFUERZO TRASERO Y EL TIRO DELANTERO TIENEN UN PESPUNTE DE DOS AGUJAS ASI COMO LA JOTA DE LA OJALERA, TAMBIEN LAS BOLSAS DE MANO, LAS BOLSAS CARGO, LAS CARTERAS, REFUERZOS DE RODILLA Y REFUERZO DE TRASERO.

SE HAN COLOCADO PRESILLAS EN LAS ESQUINAS DE LAS TRABAS DE PRETINA, LAS ABERTURAS DE BOLSAS TRASERAS, EL ENCUARTE DE TIRO DELANTERO CON TRASERO, LAS ABERTURAS DE LAS BOLSAS CARGO, PARA EL CASO DE LAS CARTERAS DE BOLSAS LA PRESILLA VA EN FORMA DE CRUZ (DOBLE), LA COLOCACION DE LA CINTA DE VELCRO (GANCHO y RIZO) SE HACE CON UNA MAQUINA RECTA AUTOMATICA DE UNA AGUJA EN FORMA DE CUADRO.



ESPECIFICACION TECNICA

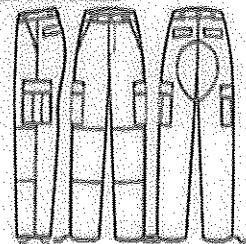

DESCRIPCION DEL PRODUCTO:
MEN'S TDU PANT

NUMERO DE ESTILO : 74003

HABILITACIONES :

EL CIERRE DE OJALERA ES METALICO CON CORREDERA DE SEGURIDAD MARCA REGISTRADA YKK, EL BROCHE DE LA PRETINA ES METALICO CON AGARRE Y RESISTENCIA EXTRA MARCA REGISTRADA PRYM Y TIENE EL LOGO DE 5.11 GRABADO, LOS BOTONES DE LA BOLSA TRASERA DERECHA DEL USUARIO Y EL BOTON INTERIOR DE REFUERZO SON DE MELAMINA DE 4 HOYOS QUE NO SE RASPAN, NO SE DERRITEN O SE PARTEN, PARA EL CERRADO DE LAS BOLSAS CARGO Y LAS BOLSAS TRASERAN SE HA COLOCADO CINTA VELCRO DE GANCHO Y RIZO

ACABADOS DE CONFECCION:

LA ETIQUETA PRINCIPAL ES TEJIDA CON LA INFORMACION DE: LOGO, INSTRUCCIONES DE CUIDADO, TALLA, PAIS DE ORIGEN, CONTENIDO DE FIBRA COLOCADA DE MANERA PERMANENTE A LA PRENDA.

TALLAS DISPONIBLES:

XS HASTA 6XL (CORTO, REGULAR Y LARGO SIN DOBLADILLO PARA COLOR NEGRO Y DARK NAVY)
CORTO = 29.5 " , REGULAR = 32.5" , LARGO = 33.5"

COLORES DISPONIBLES:

019 BLACK, 108 BROWN, 162 TDU KHAKI, 190 TDU GREEN, 724 DARK NAVY

Handwritten signature

Vertical handwritten text

Handwritten signature

Handwritten signature



ALWAYS
BE READY

UNIFORM HAT

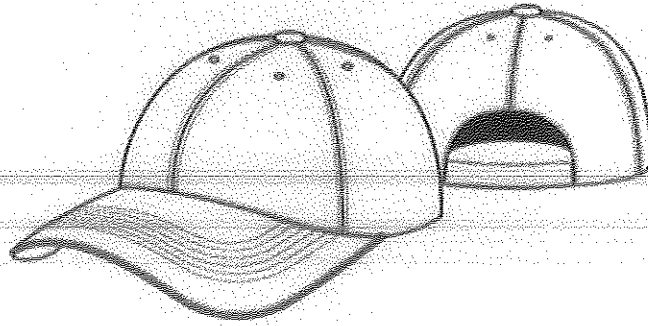

Handwritten notes:
1
11/11/11
CEACOM

Número de estilo	89260, 89260TAA
Material	65% poliéster / 35% algodón resistente a la decoloración Twill TDU de 5.78 oz. Tratada con Teflón® para protección contra suciedad, manchas y líquidos, lo cual favorece que se mantenga limpia y de aspecto profesional
Características y beneficios	6 paneles que conforman la silueta beisbolera con botón recubierto en la misma tela en la corona Ojillos bordados en la corona para ventilación Coolmax ripstop al interior de la banda de ajuste con propiedades transpirables Factor UPF: 40 Paneles frontales con entretela Buckram que mantienen su forma Visera pre-moldeada Cinta de tela con logotipo 5.11 Tactical Series para terminados limpios del interior
Puntadas y acabados	Las costuras internas de la gorra y arco trasero tienen acabado limpio en las juntas 6 filas de pespunte en la visera
Cierres	Cierre tipo velcro de 3" para ajuste en la parte trasera
Tallas	Unitalla
Colores	019 Black (Negro), 724 Dark Navy (Marino), 190 TDU Green (Verde)

Handwritten signature

Información confidencial y propiedad exclusiva: Esta ficha técnica contiene información propiedad de 5.11 Tactical, Inc. Queda prohibida cualquier reproducción, divulgación o transmisión de esta información sin consentimiento por escrito.

5.11® DEV CENTER

8022 Cowan, Suite 100
Irvine, CA 92614
Tel: 949.800.1511
Fax: 949.777.4795

5.11® OPS CENTER

4300 Spyros Way
Modesto, CA 95356
Tel: 209.527.4511
Fax: 209.527.1511

ALWAYS BE READY

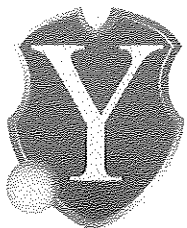

YATLA®
EQUIPAMIENTO DE SEGURIDAD Y PROTECCION

CONCURSO POR INVITACION HM-DP 003/2019.

"VESTUARIO PARA EL PERSONAL DE LA CORPORACIÓN DE SEGURIDAD PÚBLICA DEL MUNICIPIO DE ZAPOTLÁN EL GRANDE, JALISCO DE ACUERDO AL MANUAL DE IDENTIDAD DEL FORTASEG"

FORMATO DE TIEMPO DE ENTREGA

Zapopan, Jalisco a 17 de Junio de 2019

Departamento de Proveeduría
Comité de Compras Gubernamentales, Contratación de Servicios, Arrendamientos y Enajenaciones para el Municipio de Zapotlán el Grande, Jalisco
PRESENTE

MUNICIPIO DE ZAPOTLAN EL GRANDE JALISCO
PRESENTE

EN RELACION AL CONCURSO **HM-DP 003/2019**, ME PERMITO MANIFESTAR, QUE MI REPRESENTADA SE OBLIGA A CUMPLIR CON EL SUMINISTRO TOTAL DE LOS BIENES MATERIA DE ESTE CONCURSO, LA CUAL DEBERÁ REALIZARSE ANTES DE LAS 14 horas del día al que corresponda el plazo por 30 días hábiles contados a partir de la contrato del presente año, de la siguiente manera:

	CANTIDAD	SEMANA 1	SEMANA2	SEMANA 3	SEMANA 4
CAMISOLA MANGA LARGA	235	0	0	0	235
CAMISOLA MANGA CORTA	235	0	0	0	235
PANTALÓN TIPO OTAN	470	0	0	400	70
GORRA	470	0	0	0	470

ATENTAMENTE

Bernardo Damían Soltero Jara
Administrador General Único
YATLA, S.A. DE C.V.

Vertical handwritten note on the right margin.

Large handwritten signature or stamp on the right margin.

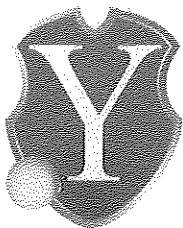

YATLA®
EQUIPAMIENTO DE SEGURIDAD Y PROTECCION

CONCURSO POR INVITACION HM-DP 003/2019.

“VESTUARIO PARA EL PERSONAL DE LA CORPORACIÓN DE
SEGURIDAD PÚBLICA DEL MUNICIPIO DE ZAPOTLÁN EL GRANDE,
JALISCO DE ACUERDO AL MANUAL DE IDENTIDAD DEL FORTASEG”

ANEXO 3
FORMATO DE MANIFIESTO DE FACULTADES

Zapopan, Jalisco; a 17 de Junio de 2019

MUNICIPIO DE ZAPOTLAN EL GRANDE JALISCO
P R E S E N T E

EN RELACION AL CONCURSO **HM-DP 003/2019.**, ME PERMITO MANIFESTAR, BAJO
PROTESTA DE DECIR VERDAD, QUE HE REVISADO Y CONOZCO EL CONTENIDO TOTAL
DE LAS BASES DEL CONCURSO CITADO, ASÍ COMO SUS ANEXOS, Y MANIFIESTO QUE
TENEMOS EL CONOCIMIENTO PARA CUMPLIR CON LOS TERMINOS DE LA PRESENTE
CONVOCATORIA POR LO QUE EXPRESO TOTAL CONFORMIDAD, COMPROMETIENDOME A
CUMPLIR CON TODOS Y CADA UNO DE LOS REQUISITOS SOLICITADOS.

ATENTAMENTE

Bernardo Damián Soltero Jara
Administrador General Único
YATLA, S.A. DE C.V.

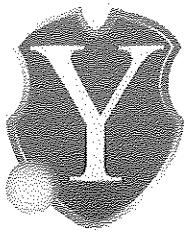

YATLA®
EQUIPAMIENTO DE SEGURIDAD Y PROTECCION

CONCURSO POR INVITACION HM-DP 003/2019.

**"VESTUARIO PARA EL PERSONAL DE LA CORPORACIÓN DE
SEGURIDAD PÚBLICA DEL MUNICIPIO DE ZAPOTLÁN EL GRANDE,
JALISCO DE ACUERDO AL MANUAL DE IDENTIDAD DEL FORTASEG"**

ANEXO 4

FORMATO DE MANIFIESTO ART. 50 Y 60 LAASSP

Zapopan, Jalisco; a 17 de Junio de 2019

MUNICIPIO DE ZAPOTLAN EL GRANDE JALISCO
P R E S E N T E

QUE MI REPRESENTADA ES UNA EMPRESA CONSTITUIDA POR MEXICANOS DE ACUERDO A LAS LEYES DE NUESTRO PAIS; ASI MISMO MANIFIESTO BAJO PROTESTA DE DECIR VERDAD QUE PERSONA ALGUNA PERTENECIENTE A LA EMPRESA QUE REPRESENTO NO NOS ENCONTRAMOS EN ALGUNO DE LOS SUPUESTOS ESTABLECIDOS EN LAS FRACCIONES I, II, III, IV DEL ARTÍCULO 5 DEL REGLAMENTO DE ADQUISICIONES, CONTRATACION DE ARRENDAMIENTOS Y SERVICIOS PARA EL MUNICIPIO DE ZAPOTAN EL GRANDE, JALISCO.

Además, que no se encuentra en ninguno de los supuestos del Artículo 50 y Artículo 60 de la Ley de Adquisiciones, Arrendamientos y Servicios para el sector público.

ATENTAMENTE

Bernardo Damián Soltero Jara

Administrador General Único

YATLA, S.A. DE C.V.

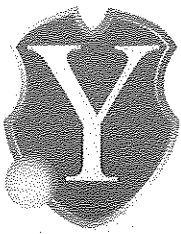

YATLA®
EQUIPAMIENTO DE SEGURIDAD Y PROTECCIÓN

CONCURSO POR INVITACION HM-DP 003/2019.

**"VESTUARIO PARA EL PERSONAL DE LA CORPORACIÓN DE
SEGURIDAD PÚBLICA DEL MUNICIPIO DE ZAPOTLÁN EL GRANDE,
JALISCO DE ACUERDO AL MANUAL DE IDENTIDAD DEL FORTASEG"**

ANEXO 5

DECLARACIÓN DE INTEGRIDAD

Zapopan, Jalisco; a 17 de Junio de 2019

MUNICIPIO DE ZAPOTLAN EL GRANDE JALISCO
P R E S E N T E

YO Bernardo Damián Soltero Jara ADMINISTRADOR GENERAL ÚNICO DE LA EMPRESA YATLA, S.A. DE C.V. MANIFIESTO BAJO PROTESTA DE DECIR VERDAD QUE POR MI MISMO O A TRAVÉS DE INTERPOSITA PERSONA, NOS ABSTENDREMOS DE ADOPTAR CONDUCTAS PARA QUE LOS SERVIDORES PÚBLICOS DE LA DEPENDENCIA O ENTIDAD INDUZCAN O ALTEREN LAS EVALUACIONES DE LAS PROPOSICIONES, EL RESULTADO DE PROCEDIMIENTO U OTROS ASPECTOS QUE OTORGUEN SITUACIONES MAS VENTAJOSAS CON RELACIÓN A LOS DEMÁS PARTICIPANTES.

ATENTAMENTE

Bernardo Damián Soltero Jara
Administrador General Único

YATLA, S.A. DE C.V.

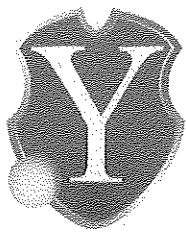

YATLA®
EQUIPAMIENTO DE SEGURIDAD Y PROTECCIÓN

CONCURSO POR INVITACION HM-DP 003/2019.

**"VESTUARIO PARA EL PERSONAL DE LA CORPORACIÓN DE
SEGURIDAD PÚBLICA DEL MUNICIPIO DE ZAPOTLÁN EL GRANDE,
JALISCO DE ACUERDO AL MANUAL DE IDENTIDAD DEL FORTASEG"**

**ANEXO 6
CARTA GARANTIA**

Zapopan, Jalisco, a 17 de Junio de 2019

MUNICIPIO DE ZAPOTLAN EL GRANDE JALISCO
P R E S E N T E

YO Bernardo Damián Soltero Jara, Administrador General Único DE LA EMPRESA YATLA, S.A. DE C.V. MANIFIESTO BAJO PROTESTA DE DECIR VERDAD QUE LA GARANTIA DE LOS SERVICIOS OFERTADOS DERIVADOS DEL CONCURSO **HM-DP 003/2019**, SERÁ DE UN AÑO CONTADO A PARTIR DE LA FECHA EN QUE SE CELEBRE LA FIRMA DEL CONTRATO DE ADJUDICACION, DE CONFORMIDAD CON LAS BASES Y A ENTERA SATISFACCIÓN DEL MUNICIPIO DE ZAPOTLAN EL GRANDE.

ESTA GARANTÍA ES DE CUMPLIMIENTO Y TENDRÁ COMO OBJETO RESPONDER CONTRA FALTA DE ATENCION DE LOS SERVICIOS OFRECIDOS ASI COMO DE LOS VICIOS OCULTOS QUE EN SU CASO SE PRESENTEN.

ATENTAMENTE

Bernardo Damián Soltero Jara

Administrador General Único

YATLA, S.A. DE C.V.

CELEBRANTE

[Handwritten signature]