

H. AYUNTAMIENTO DE ZAPOTLÁN EL GRANDE, JALISCO
 LICITACIÓN PÚBLICA LOCAL 008/2019
 "ADQUISICIÓN DE TRAJES SASTRE PARA EL PERSONAL FEMENINO DE LOS DIFERENTES
 DEPARTAMENTOS DEL H. AYUNTAMIENTO DE ZAPOTLÁN EL GRANDE, JALISCO"

Guadalajara, Jal, 28 de Junio del 2019

ANEXO 1
 PROPUESTA TÉCNICA DETALLADA

No. 008/2019



H. Ayuntamiento de Zapotlán El Grande, Jalisco
 Av. Cristóbal Colón No. 62, Zona Centro,
 Ciudad Guzmán, Jalisco

Presente.

Partida	Características Técnicas	Cantidad			
1	Blusa camisera manga larga y/o corta, modelos propuestos siguientes: 1.- Modelo 171003, Tela Alegre peach, 100% poliéster 2.- Modelo 221042-D, Tela Alegre Blanca, 100% poliéster	De 01 hasta 210			
2	Sacos modelos propuestos siguientes: 1.- Modelo 171421, Tela Colorado Black, 100% poliéster 2.- Modelo 221457, Tela Montgomery red, 97% poliéster 3% Spandex	De 01 hasta 210			
3	Pantalón y/o Falda, modelo propuestos siguientes: 1.- Modelo 221986 falda/ 221253 pantalón, Tela Colorado black, 100% poliéster 2.- Modelo 221986 falda/ 221286 pantalón, Tela Agassi red, 100% poliéster	De 01 hasta 210			

ATENTAMENTE

 Sergio Alfredo Sánchez Moreno
 Representante Legal

RECIBIDA

Grupo Countier S de RL de CV
 Domicilio Fiscal: Av. Hidalgo 1952 Int. 1
 Col. Ladrón de Guevara CP 4460
 Oficinas: Calle Cisne 1213, Col Morelos
 Guadalajara Jalisco
 Tel. 01 (33) 38126310 / 38121721
 RFC. GCO060522H67

H. AYUNTAMIENTO DE ZAPOTLÁN EL GRANDE, JALISCO
 LICITACIÓN PÚBLICA LOCAL 008/2019
 "ADQUISICIÓN DE TRAJES SASTRE PARA EL PERSONAL FEMENINO DE LOS DIFERENTES
 DEPARTAMENTOS DEL H. AYUNTAMIENTO DE ZAPOTLÁN EL GRANDE, JALISCO"

Guadalajara, Jal, 28 de Junio del 2019

Notas:

1. **Entrega:** 45 días naturales posteriores a la firma del contrato.
2. **Garantía:** 6 meses contados a partir de la entrega y aceptación de las mismas y siguiendo las instrucciones de cuidado:
 - Lavado en maquina con ciclo normal a una temperatura máxima de 30 °C.
 - No usar cloro.
 - Secar a temperatura media.
 - Planchar a temperatura máxima de 110 °C
3. Se puede cambiar el modelo ofrecido por algún otro diseño, el cual puede ser elegido de nuestro catálogo.
4. Toma de tallas personalizada, largo de mangas, pantalón y/o falda, y talles en sacos y blusa.
5. Tallas hechas a la medida según se necesite.
6. Lugar de entrega: en la calle Colón no. 62, entre las calles de Pascual Galindo Ceballos y Lázaro Cárdenas Col. Centro de la Zona Urbana, de Cd. Guzmán, Jalisco en una sola exhibición.

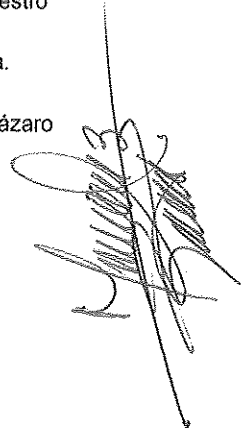

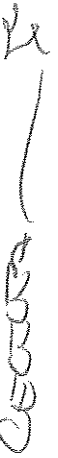

ATENTAMENTE

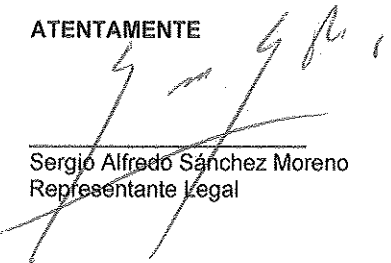

Sergio Alfredo Sánchez Moreno
 Representante Legal



Grupo Countier S de RL de CV
 Domicilio Fiscal: Av. Hidalgo 1952 Int. 1
 Col. Ladrón de Guevara CP 4460
 Oficinas: Calle Cisne 1213, Col Morelos
 Guadalajara Jalisco
 Tel. 01 (33) 38126310 / 38121721
 RFC. GCO060522H67

H. AYUNTAMIENTO DE ZAPOTLÁN EL GRANDE, JALISCO
LICITACIÓN PÚBLICA LOCAL 008/2019
"ADQUISICIÓN DE TRAJES SASTRE PARA EL PERSONAL FEMENINO DE LOS DIFERENTES
DEPARTAMENTOS DEL H. AYUNTAMIENTO DE ZAPOTLÁN EL GRANDE, JALISCO"

Guadalajara, Jal, 28 de Junio del 2019

ANEXO
FICHAS TECNICAS PARTIDA 1

171003

MODELO 1

Cuello camisero, pespunte de cargo ocultos.

Pie de cuello con pespunte a 1/16" en urón a caja
cuello, con ojal horizontal centrado.
Pinta nivel busto, desvanecer a 2 cm. del
taladro.
Pintas verticales, desvanecer a 2 cm. de hombro
a lo largo, de 1.5 cm. de ancho laminadas
x med.
Alfilla doble, 2 cm. ancha terminada.

6 Ojales verticales, centrados, separación
de 4 cm. - 8 cm - 8 cm. de arriba a abajo.
Nota: Aparte de la 103 lleva un ojal mas
a la altura de la caxa.

Estilístico doble, el primer doble a 1 mm,
el siguiente a 1 cm.

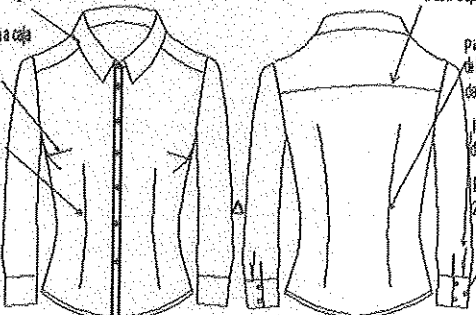

Bata espalda doble, costuras ocultas.

Pinzas en escote desvanecer a 2 cm.
del taladro a lo largo, de 1.5 cm.
de ancho laminado x med.

Manga con un pliegue en puño, bebedero
de 7 mm. terminado x 12, abertura de 6 cm.

Puño de 6 cm. con pespunte en urón a manga.
2 ojales a 7 mm del filo y 1.2 cm de extremos.

Boton

AVIOS

Proveedor Henry

Modelo 595 Filo Dorado

Medida: *18

Cantidad 12 + Rep. 1.36 en adel.

luz u ojales.

Color Altono de tela.

CALIDAD

* Pintas desvanecidas y alfileres al final.
* Alfilla de la tira en base de la tira largo.
* Ojales bien hechos, alfileres bien hechos,
centrados, de acuerdo a la medida del botón.

COSTURAS

2 CM. Costuras y manga.
1 CM. Todas las demás costuras.

Desc. Blusa camisera con pinzas, manga larga y puño con dos botones.

MODELO 2

221042 - D

Cuello camisero, Cuello pespunte de adorno en contorno

a 1/16" del filo. No normal al tono de tela.
Pie de cuello con pespunte a 1/16" en urón a caja
cuello, con ojal horizontal centrado.
Pinta nivel busto, desvanecer a 2 cm. del
taladro.
Pintas verticales, desvanecer a 2 cm. de hombro
a lo largo, de 1.5 cm. de ancho laminadas
x med.
Alfilla doble, 2 cm. ancha terminada.
Pespunte al filo a cada lado de la alfilla.

6 Ojales verticales, centrados, separación
de 4 cm. - 8 cm - 8 cm. de arriba a abajo.
Nota: Aparte de la 103 lleva un ojal mas
a la altura de la caxa.

Estilístico doble, el primer doble a 1 mm,
el siguiente a 1 cm.

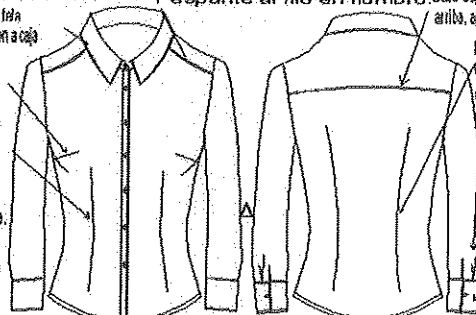

Pespunte al filo en hombro.

Bata espalda doble, pespunte cargado hacia
arriba, al filo, en hilo al tono de tela.

Pinzas en escote desvanecer a 2 cm.
del taladro a lo largo, de 1.5 cm.
de ancho laminado x med.

Manga con un pliegue en puño, bebedero
de 7 mm. terminado x 12, abertura 4 cm.

Puño 6 cm con pespunte en contorno al filo
1 ojal horizontal, centrado a 7 mm del filo.

Boton

AVIOS

Proveedor Henry

Modelo 595 Cobilitan Negro

Medida: *18

Cantidad 10 + rep. 1.36 en adelante

luz u ojales.

Boton filo dorado, teñido.

CALIDAD

* Pintas desvanecidas y alfileres al final.
* Alfilla de la tira en base de la tira largo.
* Ojales bien hechos, alfileres bien hechos,
centrados, de acuerdo a la medida del botón.

COSTURAS

2 CM. Costuras y manga.
1 CM. Todas las demás costuras.

Blusa cuello camisero, con pinzas y boton filo dorado, teñido en negro.

Grupo Countier S de RL de CV

Domicilio Fiscal: Av. Hidalgo 1952 Int. 1

Col. Ladrón de Guevara CP 4460

Oficinas: Calle Cisne 1213, Col Morelos

Guadalajara Jalisco

Tel. 01 (33) 38126310 / 38121721

RFC. GCO060522H67

H. AYUNTAMIENTO DE ZAPOTLÁN EL GRANDE, JALISCO
LICITACIÓN PÚBLICA LOCAL 008/2019
"ADQUISICIÓN DE TRAJES SASTRE PARA EL PERSONAL FEMENINO DE LOS DIFERENTES
DEPARTAMENTOS DEL H. AYUNTAMIENTO DE ZAPOTLÁN EL GRANDE, JALISCO"

Guadalajara, Jal, 28 de Junio del 2019

ANEXO
FICHAS TECNICAS PARTIDA 2

171421

MODELO 1

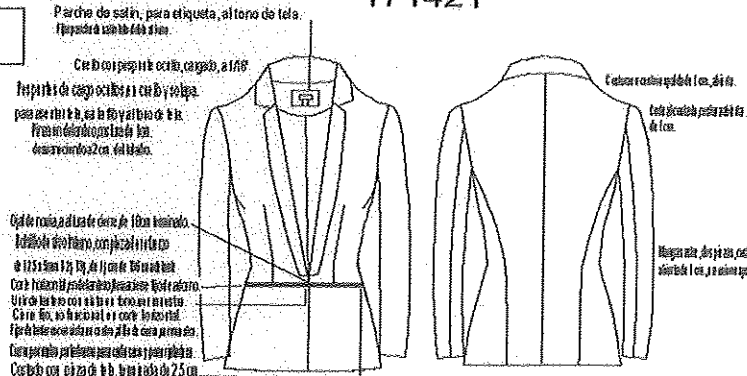

Parche de satén, para etiqueta, al tono de tela.
Resaca de 2 cm de ancho.

Ceja de 1 cm por pieza oculta, cargada, a 1 cm.

El punto de codo oculto a 1 cm de la línea.
para ser visto, se le levantó de 1 cm.
Presión de 1 cm de ancho de la
de un ancho de 1 cm, del lado.

Ojal de novia a 1 cm de ancho de 10 cm terminado.
El ancho de la pieza con el ojal de 11.5 cm x 1.5 cm, de 1 cm de ancho del
Codo 10 cm de ancho de la pieza de 10 cm.
Un ojal de 1 cm de ancho de 10 cm.
Codo 10 cm de ancho de la pieza de 10 cm.
Para ser visto, se le levantó de 1 cm.
Codo 10 cm de ancho de la pieza de 10 cm.
Codo 10 cm de ancho de la pieza de 10 cm.

Ceja de 1 cm por pieza oculta, cargada, a 1 cm.
El punto de codo oculto a 1 cm de la línea.
para ser visto, se le levantó de 1 cm.
Presión de 1 cm de ancho de la
de un ancho de 1 cm, del lado.

Manga de 1 cm de ancho de la pieza de 10 cm.
Codo 10 cm de ancho de la pieza de 10 cm.

AVIOS
BOTON
Proveedor: B. Henry
Modelo 10182
Tamaño # 24
Cantidad 1 + Rep.
Color Negro
Cierre
Corte de 1 cm para el ojal, 10 cm de ancho.
Cantidad 10 cm x 1 cm de ancho de 1 cm.
Corte de 1 cm para el ojal, 10 cm de ancho.

FABRICA Y CALIDAD
CALIDAD
* En caso que la tela se desdive, cortar las
piezas por separado.
* Usar hilo del mismo tono en costuras,
de ado (o caso de), pasapista, ojala, pegado
de boton.
* Ojal bien hecho, sin hilos, alfiler, de acuerdo
la medida del ojal.

COSTURAS
* 2 CM. Costura y 1 cm manga de tela B.
1 CM. Costura y 1 cm manga de tela B.
1 CM. Costura y 1 cm manga de tela B.
5 CM. Faja
1 cm. Manga de tela B.

Bies satinado
Proveedor: Almacén
Cantidad: 172 cm. T.72
+ 2 cm. según tela.

Desc. Saco forrado escote en V, detalle de cierre en corte delantero.

221457

MODELO 2

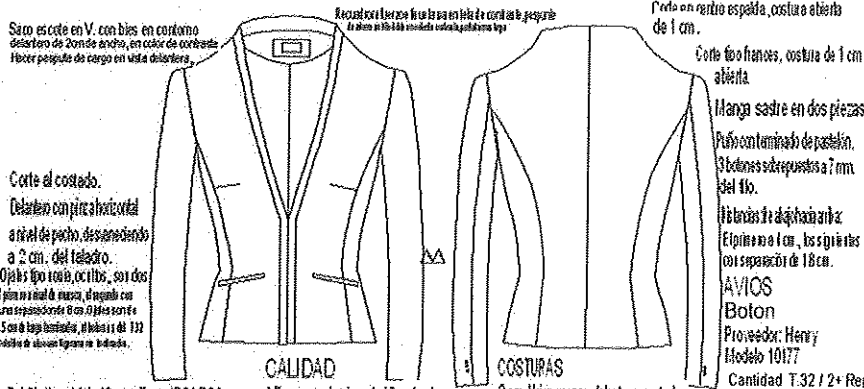

Saco escote en V, con bias en contorno
delantero de 2 cm de ancho, en color de contraste.
Hacer presado de cargo en vista delantero.

Corte el costado:
Delante con pinca horizontal
a nivel de pecho, descendiendo
a 2 cm. del delantero.
Ojales tipo novia, ocultos, son dos
el primer ojal de 13 cm x 7 mm, el segundo con
una separación de 6 cm. Ojal de 14 cm x 7 mm
25 cm de largo terminado, el ancho de 1 cm.
Bolsillo de 10 cm x 10 cm de ancho.

CALIDAD
* En caso que la tela se desdive, cortar las
piezas x separado.
* Usar hilo del mismo tono en costuras,
de ado (o caso de), pasapista, ojala, pegado
de boton.
* Ojal bien hecho, sin hilos, alfiler, de acuerdo
la medida del ojal.

COSTURAS
2 cm. Unión manga delantera, costados.
1.5 cm. Costura en contorno de bolsillo.
4 cm. Costura de bolsillo.
5 cm. Costura manga.
1 cm. Todas las otras costuras.

Corte en frente espalda, costura abierta
de 1 cm.
Corte tipo frances, costura de 1 cm
abierta.
Manga sastrero en dos piezas.
Puño con terminado de pasadillo.
3 botones superpuestos a 7 mm.
del 4to.
Hilvanadas de 1 cm de ancho.
El primer ojal de 1 cm., los siguientes
con separación de 18 cm.
AVIOS
Boton
Proveedor: Henry
Modelo 10177
Cantidad T.32 / 2+ Rep.
T.24 / 6 + Rep.
Color En contraste
Bies Satinado
Proveedor: Almacén
Cantidad: 172 + 2 cm.
según tela.
Color En combinación

Desc. Saco escote en V, bias en escote y vivos en color de contraste.
ojales tipo novia ocultos, botones en manga en color de contraste.

[Handwritten signature]

[Handwritten signature]

[Handwritten signature]

Grupo Countier S de RL de CV
Domicilio Fiscal: Av. Hidalgo 1952 Int. 1
Col. Ladrón de Guevara CP 4460
Oficinas: Calle Cisne 1213, Col Morelos
Guadalajara Jalisco
Tel. 01 (33) 38126310 / 38121721
RFC. GCO060522H67

Guadalajara, Jal, 28 de Junio del 2019

ANEXO
FICHAS TECNICAS PARTIDA 3

Peto en tres piezas de 5 cm. con pespunte cargado al interior de 1/16"

2 Ojales horizontales con sen. de 2.3 cm.

IMPORTANTE: Cuidar que el hilo del ojal

irida a nivel de los dientes del cierre.

Cierre de nylon con ojalea de botón.

1/2 tono, 1/2 tela.

Abertura de 10.5 cm. desmade para fier

a 2.5 cm.

Costura + ojalito de 1 cm. abeto.

Bastilla de 5 cm. olear, doblar y bastilladora.

CALIDAD

* Cuidar que el ancho de peto sea uniforme.

* Hilo del mismo tono en costuras, ojalado,

ojales, peplón de botn, pespunte, bastilla.

* Bastilla uniforme, evitar puntos visibles.

* Ojales bien tejidos, sin hebras abiertas,

de acuerdo a la medida del boton.

221986

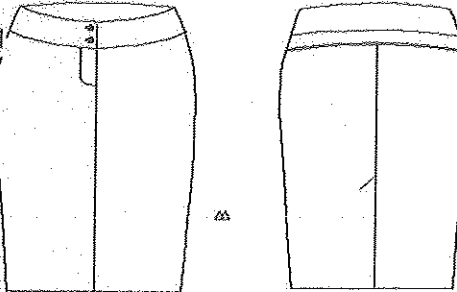

COSTURAS
2 CIA. Costados.
1 CIA. Todas las demás costuras.
5 CIA. Bastilla.

Canesú en la parte superior, costura de 1 cm. ceñida, cargada hacia arriba.

Peto trazo con pespunte al filo, alto de tela.

Corte al centro, costura abierta de 1 cm. Abertura con trazo, fier con pespunte inclinado de 4 cm. ancho.

AVIOS
Botón

Proveedor:

Modelo: según saco

Medida: "24

Cantidad: 2 x p.

Color: Al tono tela.

Cierre nylon

Proveedor: YKK

Medida: 10 cm.

Cantidad: 1 x p.

Color: Al tono tela.

MODELO 1

Desc: Falda forrada tipo lapiz, lleva pretina con 2 botones.

221253 - B

Pretina en palo, 4 piezas, con pespunte cargado al interior a 1/16" del filo.

Cruce inferior de 4cm para botón oculto.

fier con ojalea abierta de 11.5 cm (22).

5 cm. +- según tela, pespunte a 2.5 cm.

Pretina terminada de 4 cms. de ancho.

Botón ceñido a la pretina, al filo de tela.

Pantalon nivel sin pretina.

Costuras abiertas de 2 cm. a los costados

Bastilla de 5 cm. a los costados (doble dobladillo)

COSTURAS

2 CIA. Costados

1 CIA. Contorno pretina, union pretina a pantalon, entrepierna, tiro, union cierre.

5 CM. Bastilla

CALIDAD

* Ojales y botones alineados, al tono de tela.

* Simetría en bolsos delanteros.

* Cuidar que bastilla no pase ni pinte visible.

* Bolsillos traseros simétricos y extremos definidos.

* Cuidar la tensión del hilo en costura recta y over.

* Confeccionar a 12 p. x p. (+ 1 en costura recta).

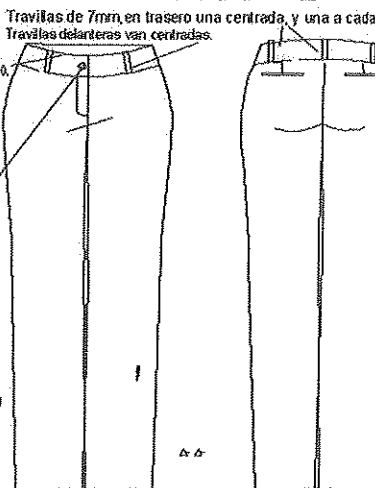

Travillas de 7mm, en trasero una centrada y una a cada lado de la pinza a 3.5 cm

Travillas delanteras van centradas

Tiro llano, costura ceñida a 1 cm.

Pinos al trazo, eliminar dentado en el botón.

Vivo ceñido de Tera de acero

12 cm (22) (1/2) (22) (22)

AVIOS

BOTONES

Proveedor: Henry

Modelo: 10022 Transparente

Medida: "24 Cantidad: 1 p.

Proveedor: Henry

USUARIO: HENRY DE JALISCO, cantidad 1 pz. #21. Dobl. Al filo.

CIERRE DE NYLON

Proveedor: YKK

Medida: 20 cm.

Cantidad: 1 x prenda

dos se tiran con fier

Proveedor: YKK De ardo

Medida: 80 cm (22)

+ 1 cm. según tela

Desc: Pantalón de pretina con un botón, al tono de tela.

Bolsillos de vivo trasero

Pantalon de corte recto.

Grupo Countier S de RL de CV

Domicilio Fiscal: Av. Hidalgo 1952 Int. 1

Col. Ladrón de Guevara CP 4460

Oficinas: Calle Cisne 1213, Col Morelos

Guadalajara Jalisco

Tel. 01 (33) 38126310 / 38121721

RFC. GCO060522H67

Guadalajara, Jal, 28 de Junio del 2019

Peto en tres piezas de 5 cm. con respunte cargado al interior de 1/16".

2 Ojales horizontales con sep. de 2.3 cm.

IMPORTANTE: Cuidar que el hilo del ojal irrite a nivel de los dientes del cierre.

Cierre de nylon con ojatera de bastón 12 foto. 12 tela.

Abertura de 10.5 cm. respunte para fijar a 25 cm.

Corte a la cadera de 1 cm. abierto.

Bastilla de 5 cm. olear, doblar y bastillabota.

CALIDAD

* Cuidar que el ancho de peto sea uniforme.

* Hilo del mismo tono en costuras, olear, ojal, pegado de bota, respunte, bastilla.

* Bastilla uniforme, evitar puntos visibles.

* Ojales bien tejidos, sin hebras, abiertos, de acuerdo a la medida del botón.

221986

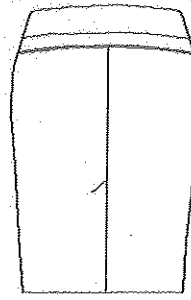
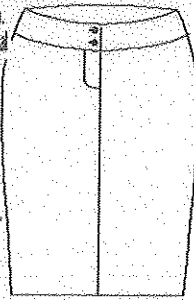

COSTURAS

2 CM. Costados.

1 CM. Todas las demás costuras.

5 CM. Bastilla.

Caresú en la parte superior, costura de 1 cm. cerrada, cargada hacia arriba.

Peto trasero con respunte al filo, al tono de tela.

MODELO 2

Corte al centro, costura abierta de 1 cm.

Abertura con traslape, fijar con respunte inclinado de 4 cm. ancho.

AVIOS

Botón

Proveedor:

Modelo: según saco

Medida: 24

Cantidad: 2 x p.

Color: Al tono tela.

Cierre nylon

Proveedor: YKK

Medida: 10 cm.

Cantidad: 1 x p.

Color: Al tono tela.

Desc. Falda forrada tipo lapiz, lleva pretina con 2 botones.

221286

Pase interno de 4cm. para botón oculto.

Peta y Ojales: ancho de 5 cm. respunte cargado al interior a 1/16" del filo. 2 ojales horizontales, con separación de 2 cm.

Cierre de nylon con ojatera de 12.5 cm. de abertura, para 25 cm. ancho.

Bota inclinada a la vida, tipo pique sin rib; bota va entredada y forrada en el interior, respunte al filo de nylon. Hilo del filo de tela cargado hacia el filo.

Bastilla sencilla de 5 cm. (olear, doblar, bastilla).

CALIDAD

* Confeccionar toda la prenda con hilo del mismo tono.

* Ojales bien tejidos, sin hebras, abiertos, de acuerdo a la medida del botón.

* Bota inclinada a la vida, sin rib, sin pique y respunte.

* Bota inclinada a la vida, sin rib.

* Bota inclinada a la vida, sin rib.

* Bota inclinada a la vida, sin rib.

* Botones deben estar alineados.

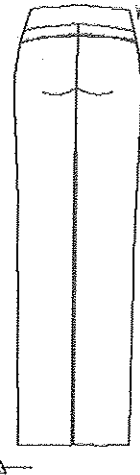
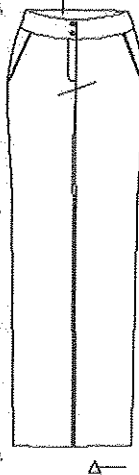

Corte en la parte superior, costura de 1 cm. cerrada, cargada hacia arriba.

Respunte a 1/16, al tono de tela.

AVIOS

Botón

Botón oculto Henry Transparente #24

Modelo 10022 1 pz x p

Botón pasta

Proveedor: Henry

Modelo: Según saco.

Medida: 24

Cantidad: 2 x p.

Color: Al tono de tela.

Cierre nylon

Proveedor: YKK

Medida: 15 cm.

Cantidad: 1 x p.

Color: Al tono de tela.

Bies Satinado

Proveedor: Almacén Countier

Artículo: Addison

Color: según el tono de la tela.

Cantidad: 90 cm T28 + 4 cm.

según talla.

Pantalón recto, peto en trasero, pretina con dos botones.

Grupo Countier S de RL de CV

Domicilio Fiscal: Av. Hidalgo 1952 Int. 1

Col. Ladrón de Guevara CP 4460

Oficinas: Calle Cisne 1213, Col Morelos

Guadalajara Jalisco

Tel. 01 (33) 38126310 / 38121721

RFC. GCO060522H67