

ESTADO DE SITUACION FINANCIERA
MUNICIPIO ZAPOTLÁN EL GRANDE
AL 31 DE DICIEMBRE DE 2014

CUENTA	ACTIVO	Año 2014	Año 2013	CUENTA	PASIVO	Año 2014	Año 2013
	ACTIVO CIRCULANTE				PASIVO CIRCULANTE		
1110	EFFECTIVO Y EQUIVALENTES	\$2,649,082.42	\$0.00	2110	CUENTAS POR PAGAR A CORTO PLAZO	\$27,741,240.29	\$0.00
1111	EFFECTIVO	\$19,300.00	\$0.00	2111	SERVICIOS PERSONALES POR PAGAR A CORTO PLAZO	\$51,317.10	\$0.00
1112	BANCOS/TESORERÍA	\$2,629,782.42	\$0.00	2112	PROVEEDORES POR PAGAR A CORTO PLAZO	\$3,990,365.72	\$0.00
1113	BANCOS/DEPENDENCIAS Y OTROS	\$0.00	\$0.00	2113	CONTRATISTAS POR OBRAS PÚBLICAS POR PAGAR A CORTO PLAZO	\$0.00	\$0.00
1114	INVERSIONES TEMPORALES (HASTA 3 MESES)	\$0.00	\$0.00	2114	PARTICIPACIONES Y APORTACIONES POR PAGAR A CORTO PLAZO	\$0.00	\$0.00
1115	FONDOS CON AFECTACIÓN ESPECÍFICA	\$0.00	\$0.00	2115	TRANSFERENCIAS OTORGADAS POR PAGAR A CORTO PLAZO	\$0.00	\$0.00
1116	DEPÓSITOS DE FONDOS DE TERCEROS EN GARANTÍA Y/O ADMINISTRACIÓN	\$0.00	\$0.00	2116	INTERESES, COMISIONES Y OTROS GASTOS DE LA DEUDA PÚBLICA POR PAGAR A CORTO PLAZO	\$0.00	\$0.00
1119	OTROS EFFECTIVOS Y EQUIVALENTES	\$0.00	\$0.00	2117	RETENCIONES Y CONTRIBUCIONES POR PAGAR A CORTO PLAZO	\$23,699,557.47	\$0.00
		\$176,281.59	\$0.00	2118	DEVOLUCIONES DE LA LEY DE INGRESOS POR PAGAR A CORTO PLAZO	\$0.00	\$0.00
1120	DERECHOS A RECIBIR EFFECTIVO O EQUIVALENTES	\$0.00	\$0.00	2119	OTRAS CUENTAS POR PAGAR A CORTO PLAZO	\$0.00	\$0.00
1121	INVERSIONES FINANCIERAS DE CORTO PLAZO	\$0.00	\$0.00	2120	DOCUMENTOS POR PAGAR A CORTO PLAZO	\$0.00	\$0.00
1122	CUENTAS POR COBRAR A CORTO PLAZO	\$0.00	\$0.00	2121	DOCUMENTOS COMERCIALES POR PAGAR A CORTO PLAZO	\$0.00	\$0.00
1123	DEUDORES DIVERSOS POR COBRAR A CORTO PLAZO	\$72,101.95	\$0.00	2122	DOCUMENTOS CON CONTRATISTAS POR OBRAS PÚBLICAS POR PAGAR A CORTO PLAZO	\$0.00	\$0.00
1124	INGRESOS POR RECUPERAR A CORTO PLAZO	\$0.00	\$0.00	2129	OTROS DOCUMENTOS POR PAGAR A CORTO PLAZO	\$0.00	\$0.00
1125	DEUDORES POR ANTICIPOS DE LA TESORERÍA A CORTO PLAZO	\$104,179.64	\$0.00	2130	PORCIÓN A CORTO PLAZO DE LA DEUDA PÚBLICA A LARGO PLAZO	\$0.00	\$0.00
1126	PRÉSTAMOS OTORGADOS A CORTO PLAZO	\$0.00	\$0.00	2131	PORCIÓN A CORTO PLAZO DE LA DEUDA PÚBLICA INTERNA	\$0.00	\$0.00
1129	OTROS DERECHOS A RECIBIR EFFECTIVO O EQUIVALENTES A CORTO PLAZO	\$0.00	\$0.00	2132	PORCIÓN A CORTO PLAZO DE LA DEUDA PÚBLICA EXTERNA	\$0.00	\$0.00
		\$0.00	\$0.00	2133	PORCIÓN A CORTO PLAZO DE ARRENDAMIENTO FINANCIERO	\$0.00	\$0.00
1130	DERECHOS A RECIBIR BIENES O SERVICIOS	\$0.00	\$0.00	2140	TÍTULOS Y VALORES A CORTO PLAZO	\$0.00	\$0.00
1131	ANTICIPO A PROVEEDORES POR ADQUISICIÓN DE BIENES Y PRESTACIÓN DE SERVICIOS A CORTO PLAZO	\$0.00	\$0.00	2141	TÍTULOS Y VALORES DE LA DEUDA PÚBLICA INTERNA A CORTO PLAZO	\$0.00	\$0.00
1132	ANTICIPO A PROVEEDORES POR ADQUISICIÓN DE BIENES INMUEBLES Y MUEBLES A CORTO PLAZO	\$0.00	\$0.00	2142	TÍTULOS Y VALORES DE LA DEUDA PÚBLICA EXTERNA A CORTO PLAZO	\$0.00	\$0.00
1133	ANTICIPO A PROVEEDORES POR ADQUISICIÓN DE BIENES INTANGIBLES A CORTO PLAZO	\$0.00	\$0.00	2150	PASIVOS DIFERIDOS A CORTO PLAZO	\$0.00	\$0.00
1134	ANTICIPO A CONTRATISTAS POR OBRAS PÚBLICAS A CORTO PLAZO	\$0.00	\$0.00	2151	INGRESOS COBRADOS POR ADELANTADO A CORTO PLAZO	\$0.00	\$0.00
1139	OTROS DERECHOS A RECIBIR BIENES O SERVICIOS A CORTO PLAZO	\$0.00	\$0.00	2152	INTERESES COBRADOS POR ADELANTADO A CORTO PLAZO	\$0.00	\$0.00
		\$0.00	\$0.00	2159	OTROS PASIVOS DIFERIDOS A CORTO PLAZO	\$0.00	\$0.00
1140	INVENTARIOS	\$0.00	\$0.00	2160	FONDOS Y BIENES DE TERCEROS EN GARANTÍA Y/O ADMINISTRACIÓN A CORTO PLAZO	\$0.00	\$0.00
1141	INVENTARIO DE MERCANCIAS PARA VENTA	\$0.00	\$0.00	2161	FONDOS EN GARANTÍA A CORTO PLAZO	\$0.00	\$0.00
1142	INVENTARIO DE MERCANCIAS TERMINADAS	\$0.00	\$0.00	2162	FONDOS EN ADMINISTRACIÓN A CORTO PLAZO	\$0.00	\$0.00
1143	INVENTARIO DE MERCANCIAS EN PROCESO DE ELABORACIÓN	\$0.00	\$0.00	2163	FONDOS CONTINGENTES A CORTO PLAZO	\$0.00	\$0.00
1144	INVENTARIO DE MATERIAS PRIMAS, MATERIALES Y SUMINISTROS PARA PRODUCCIÓN	\$0.00	\$0.00	2164	FONDOS DE FIDEICOMISOS, MANDATOS Y CONTRATOS ANÁLOGOS A CORTO PLAZO	\$0.00	\$0.00
1145	BIENES EN TRÁNSITO	\$0.00	\$0.00	2165	OTROS FONDOS DE TERCEROS EN GARANTÍA Y/O ADMINISTRACIÓN A CORTO PLAZO	\$0.00	\$0.00
		\$0.00	\$0.00	2166	VALORES Y BIENES EN GARANTÍA A CORTO PLAZO	\$0.00	\$0.00
1150	ALMACÉNES	\$0.00	\$0.00	2170	PROVISIONES A CORTO PLAZO	\$1,659,435.00	\$0.00
1151	ALMACÉN DE MATERIALES Y SUMINISTROS DE CONSUMO	\$0.00	\$0.00	2171	PROVISIÓN PARA DEMANDAS Y JUICIOS A CORTO PLAZO	\$0.00	\$0.00
		\$0.00	\$0.00	2172	PROVISIÓN PARA CONTINGENCIAS A CORTO PLAZO	\$0.00	\$0.00
1160	ESTIMACIÓN POR PÉRDIDA O DETERIORO DE ACTIVOS CIRCULANTES	\$0.00	\$0.00	2179	OTRAS PROVISIONES A CORTO PLAZO	\$1,659,435.00	\$0.00
1161	ESTIMACIONES PARA CUENTAS INCOBRABLES POR DERECHOS A RECIBIR EFFECTIVO O EQUIVALENTES	\$0.00	\$0.00	2190	OTROS PASIVOS A CORTO PLAZO	\$15,000,000.00	\$0.00
1162	ESTIMACIÓN POR DETERIORO DE INVENTARIOS	\$0.00	\$0.00	2191	INGRESOS POR CLASIFICAR	\$0.00	\$0.00
		\$0.00	\$0.00	2192	RECAUDACIÓN POR PARTICIPAR	\$0.00	\$0.00
1190	OTROS ACTIVOS CIRCULANTES	\$0.00	\$0.00	2199	OTROS PASIVOS CIRCULANTES	\$15,000,000.00	\$0.00
1191	VALORES EN GARANTÍA	\$0.00	\$0.00			\$44,400,675.29	\$0.00
1192	BIENES EN GARANTÍA (EXCLUYE DEPÓSITOS DE FONDOS)	\$0.00	\$0.00				
1193	BIENES DERIVADOS DE EMBARGOS, DECOMISOS, ASEGURAMIENTOS Y DACIÓN EN PAGO	\$0.00	\$0.00				
	TOTAL DE ACTIVOS CIRCULANTES	\$2,825,364.01	\$0.00				
	ACTIVO NO CIRCULANTE	\$0.00	\$0.00				
1210	INVERSIONES FINANCIERAS A LARGO PLAZO	\$0.00	\$0.00	2210	PASIVO NO CIRCULANTE	\$0.00	\$0.00
1211	INVERSIONES A LARGO PLAZO	\$0.00	\$0.00	2211	CUENTAS POR PAGAR A LARGO PLAZO	\$0.00	\$0.00
1212	TÍTULOS Y VALORES A LARGO PLAZO	\$0.00	\$0.00	2212	PROVEEDORES POR PAGAR A LARGO PLAZO	\$0.00	\$0.00
1213	FIDEICOMISOS, MANDATOS Y CONTRATOS ANÁLOGOS	\$0.00	\$0.00	2212	CONTRATISTAS POR OBRAS PÚBLICAS POR PAGAR A LARGO PLAZO	\$0.00	\$0.00
1214	PARTICIPACIONES Y APORTACIONES DE CAPITAL	\$0.00	\$0.00	2220	DOCUMENTOS POR PAGAR A LARGO PLAZO	\$0.00	\$0.00
		\$0.00	\$0.00	2221	DOCUMENTOS COMERCIALES POR PAGAR A LARGO PLAZO	\$0.00	\$0.00
1220	DERECHOS A RECIBIR EFFECTIVO O EQUIVALENTES A LARGO PLAZO	\$0.00	\$0.00	2222	DOCUMENTOS CON CONTRATISTAS POR OBRAS PÚBLICAS POR PAGAR A LARGO PLAZO	\$0.00	\$0.00
1221	DOCUMENTOS POR COBRAR A LARGO PLAZO	\$0.00	\$0.00	2229	OTROS DOCUMENTOS POR PAGAR A LARGO PLAZO	\$0.00	\$0.00
1222	DEUDORES DIVERSOS A LARGO PLAZO	\$0.00	\$0.00	2230	DEUDA PÚBLICA A LARGO PLAZO	\$121,572,532.86	\$0.00
1223	INGRESOS POR RECUPERAR A LARGO PLAZO	\$0.00	\$0.00	2231	TÍTULOS Y VALORES DE LA DEUDA PÚBLICA INTERNA A LARGO PLAZO	\$0.00	\$0.00
1224	PRÉSTAMOS OTORGADOS A LARGO PLAZO	\$0.00	\$0.00	2232	TÍTULOS Y VALORES DE LA DEUDA PÚBLICA EXTERNA A LARGO PLAZO	\$0.00	\$0.00
1229	OTROS DERECHOS A RECIBIR EFFECTIVO O EQUIVALENTES A LARGO PLAZO	\$0.00	\$0.00	2233	PRESTAMOS DE LA DEUDA PÚBLICA INTERNA POR PAGAR A LARGO PLAZO	\$121,572,532.86	\$0.00
		\$183,768,339.10	\$0.00	2234	PRESTAMOS DE LA DEUDA PÚBLICA EXTERNA POR PAGAR A LARGO PLAZO	\$0.00	\$0.00
1230	BIENES INMUEBLES, INFRAESTRUCTURA Y CONSTRUCCIONES EN PROCESO	\$5,000,000.00	\$0.00	2235	ARRENDAMIENTO FINANCIERO POR PAGAR A LARGO PLAZO	\$0.00	\$0.00
1231	TERRENOS	\$0.00	\$0.00	2240	PASIVOS DIFERIDOS A LARGO PLAZO	\$0.00	\$0.00
1232	VIVIENDAS	\$0.00	\$0.00	2241	CRÉDITOS DIFERIDOS A LARGO PLAZO	\$0.00	\$0.00
1233	EDIFICIOS NO HABITACIONALES	\$68,721,260.27	\$0.00	2242	INTERESES COBRADOS POR ADELANTADO A LARGO PLAZO	\$0.00	\$0.00
1234	INFRAESTRUCTURA	\$109,843,087.58	\$0.00	2249	OTROS PASIVOS DIFERIDOS A LARGO PLAZO	\$0.00	\$0.00
1235	CONSTRUCCIONES EN PROCESO EN BIENES DE DOMINIO PÚBLICO	\$203,991.25	\$0.00	2250	FONDOS Y BIENES DE TERCEROS EN GARANTÍA Y/O ADMINISTRACIÓN A LARGO PLAZO	\$0.00	\$0.00
1236	CONSTRUCCIONES EN PROCESO EN BIENES PROPIOS	\$0.00	\$0.00				
1239	OTROS BIENES INMUEBLES	\$0.00	\$0.00				
		\$29,402,999.16	\$0.00				
1240	BIENES MUEBLES	\$3,619,319.35	\$0.00				
1241	MOBILIARIO Y EQUIPO DE ADMINISTRACIÓN	\$1,014,394.87	\$0.00				
1242	MOBILIARIO Y EQUIPO EDUCACIONAL Y RECREATIVO	\$31,469.56	\$0.00				
1243	EQUIPO E INSTRUMENTAL MÉDICO Y DE LABORATORIO	\$0.00	\$0.00				

ESTADO DE SITUACION FINANCIERA
MUNICIPIO ZAPOTLÁN EL GRANDE
AL 31 DE DICIEMBRE DE 2014

CUENTA	ACTIVO	Año 2014	Año 2013	CUENTA	PASIVO	Año 2014	Año 2013
1244	EQUIPO DE TRANSPORTE	\$12,026,313.01	\$0.00	2251	FONDOS EN GARANTÍA A LARGO PLAZO	\$0.00	\$0.00
1245	EQUIPO DE DEFENSA Y SEGURIDAD	\$4,216,974.51	\$0.00	2252	FONDOS EN ADMINISTRACIÓN A LARGO PLAZO	\$0.00	\$0.00
1246	MAQUINARIA, OTROS EQUIPOS Y HERRAMIENTAS	\$8,341,701.86	\$0.00	2253	FONDOS CONTINGENTES A LARGO PLAZO	\$0.00	\$0.00
1247	COLECCIONES, OBRAS DE ARTE Y OBJETOS VALIOSOS	\$0.00	\$0.00	2254	FONDOS DE FIDEICOMISOS, MANDATOS Y CONTRATOS ANÁLOGOS A LARGO PLAZO	\$0.00	\$0.00
1248	ACTIVOS BIOLÓGICOS	\$152,826.00	\$0.00	2255	OTROS FONDOS DE TERCEROS EN GARANTÍA Y/O ADMINISTRACIÓN A LARGO PLAZO	\$0.00	\$0.00
		<u>\$323,143.68</u>	<u>\$0.00</u>	2256	VALORES Y BIENES EN GARANTÍA A LARGO PLAZO	\$0.00	\$0.00
1250	ACTIVOS INTANGIBLES						
1251	SOFTWARE	\$323,143.68	\$0.00	2260	PROVISIONES A LARGO PLAZO	\$0.00	\$0.00
1252	PATENTES, MARCAS Y DERECHOS	\$0.00	\$0.00	2261	PROVISIÓN PARA DEMANDAS Y JUICIOS A LARGO PLAZO	\$0.00	\$0.00
1253	CONCESIONES Y FRANQUICIAS	\$0.00	\$0.00	2262	PROVISIÓN PARA PENSIONES A LARGO PLAZO	\$0.00	\$0.00
1254	LICENCIAS	\$0.00	\$0.00	2263	PROVISIÓN PARA CONTINGENCIAS A LARGO PLAZO	\$0.00	\$0.00
1259	OTROS ACTIVOS INTANGIBLES	\$0.00	\$0.00	2269	OTRAS PROVISIONES A LARGO PLAZO	\$0.00	\$0.00
		<u>\$0.00</u>	<u>\$0.00</u>				
1260	DEPRECIACIÓN, DETERIORO Y AMORTIZACIÓN ACUMULADA DE BIENES	\$0.00	\$0.00		TOTAL PASIVOS NO CIRCULANTES	\$121,572,532.86	\$0.00
1261	DEPRECIACIÓN ACUMULADA DE BIENES INMUEBLES	\$0.00	\$0.00				
1262	DEPRECIACIÓN ACUMULADA DE INFRAESTRUCTURA	\$0.00	\$0.00		TOTAL DE PASIVOS	\$165,973,208.15	\$0.00
1263	DEPRECIACIÓN ACUMULADA DE BIENES MUEBLES	\$0.00	\$0.00				
1264	DETERIORO ACUMULADO DE ACTIVOS BIOLÓGICOS	\$0.00	\$0.00		HACIENDA PÚBLICA/ PATRIMONIO		
1265	AMORTIZACIÓN ACUMULADA DE ACTIVOS INTANGIBLES	\$0.00	\$0.00				
		<u>\$818,931.05</u>	<u>\$0.00</u>	3100	HACIENDA PÚBLICA/ PATRIMONIO CONTRIBUIDO	-\$93,341,539.94	\$0.00
1270	ACTIVOS DIFERIDOS			3110	APORTACIONES	-\$93,341,539.94	\$0.00
1271	ESTUDIOS, FORMULACIÓN Y EVALUACIÓN DE PROYECTOS	\$818,931.05	\$0.00	3120	DONACIONES DE CAPITAL	\$0.00	\$0.00
1272	DERECHOS SOBRE BIENES EN RÉGIMEN DE ARRENDAMIENTO FINANCIERO	\$0.00	\$0.00	3130	ACTUALIZACIÓN DE LA HACIENDA PÚBLICA/PATRIMONIO	\$0.00	\$0.00
1273	GASTOS PAGADOS POR ADELANTADO A LARGO PLAZO	\$0.00	\$0.00				
1274	ANTICIPOS A LARGO PLAZO	\$0.00	\$0.00	3200	HACIENDA PÚBLICA/PATRIMONIO GENERADO	\$144,507,108.79	\$0.00
1275	BENEFICIOS AL RETIRO DE EMPLEADOS PAGADOS POR ADELANTADO	\$0.00	\$0.00	3210	RESULTADOS DEL EJERCICIO (AHORRO/ DESAHORRO)	\$55,017,158.24	\$0.00
1279	OTROS ACTIVOS DIFERIDOS	\$0.00	\$0.00	3220	RESULTADOS DE EJERCICIOS ANTERIORES	\$89,489,950.55	\$0.00
		<u>\$0.00</u>	<u>\$0.00</u>	3230	REVALÚOS	\$0.00	\$0.00
1280	ESTIMACIÓN POR PÉRDIDA O DETERIORO DE ACTIVOS NO CIRCULANTES	\$0.00	\$0.00	3231	REVALÚO DE BIENES INMUEBLES	\$0.00	\$0.00
1281	ESTIMACIONES POR PÉRDIDA DE CUENTAS INCOBRABLES DE DOCUMENTOS POR COBRAR A LARGO PLAZO	\$0.00	\$0.00	3232	REVALÚO DE BIENES MUEBLES	\$0.00	\$0.00
1282	ESTIMACIONES POR PÉRDIDA DE CUENTAS INCOBRABLES DE DEUDORES DIVERSOS POR COBRAR A LARGO PLAZO	\$0.00	\$0.00	3233	REVALÚO DE BIENES INTANGIBLES	\$0.00	\$0.00
1283	ESTIMACIONES POR PÉRDIDA DE CUENTAS INCOBRABLES DE INGRESOS POR COBRAR A LARGO PLAZO	\$0.00	\$0.00	3239	OTROS REVALÚOS	\$0.00	\$0.00
1284	ESTIMACIONES POR PÉRDIDA DE CUENTAS INCOBRABLES DE PRÉSTAMOS OTORGADOS A LARGO PLAZO	\$0.00	\$0.00	3240	RESERVAS	\$0.00	\$0.00
1289	ESTIMACIONES POR PÉRDIDA DE OTRAS CUENTAS INCOBRABLES A LARGO PLAZO	\$0.00	\$0.00	3241	RESERVAS DE PATRIMONIO	\$0.00	\$0.00
		<u>\$0.00</u>	<u>\$0.00</u>	3242	RESERVAS TERRITORIALES	\$0.00	\$0.00
1290	OTROS ACTIVOS NO CIRCULANTES			3243	RESERVAS POR CONTINGENCIAS	\$0.00	\$0.00
1291	BIENES EN CONCESIÓN	\$0.00	\$0.00	3250	RECTIFICACIONES DE RESULTADOS DE EJERCICIOS ANTERIORES	\$0.00	\$0.00
1292	BIENES EN ARRENDAMIENTO FINANCIERO	\$0.00	\$0.00	3251	CAMBIOS EN POLÍTICAS CONTABLES	\$0.00	\$0.00
1293	BIENES EN COMODATO	\$0.00	\$0.00	3252	CAMBIOS POR ERRORES CONTABLES	\$0.00	\$0.00
		<u>\$0.00</u>	<u>\$0.00</u>				
	TOTAL DE ACTIVOS NO CIRCULANTES	\$214,313,412.99	\$0.00	3300	EXCESO O INSUFICIENCIA EN LA ACTUALIZACIÓN DE LA HACIENDA PÚBLICA/ PATRIMONIO	\$0.00	\$0.00
	TOTAL DE ACTIVOS	\$217,138,777.00	\$0.00	3310	RESULTADO POR POSICIÓN MONETARIA	\$0.00	\$0.00
				3320	RESULTADO POR TENENCIA DE ACTIVOS NO MONETARIOS	\$0.00	\$0.00
					HACIENDA PUBLICA/PATRIMONIO TOTAL	\$51,165,568.85	\$0.00
					TOTAL DE PASIVO Y PATRIMONIO / HACIENDA PUBLICA	\$217,138,777.00	\$0.00

LIC. JOSE LUIS OROZCO SANCHEZ ALDANA
 PRESIDENTE MUNICIPAL



LIC. BERTHA FLORES OLIVERA
 ENCARGADA DE LA HACIENDA MUNICIPAL



SELLO



Estado de Actividades
Municipio Zapotlán el Grande
DEL 1 DE ENERO AL 31 DE DICIEMBRE DE 2014

CUENTA	2014	2013
INGRESOS Y OTROS BENEFICIOS		
4100 INGRESOS DE GESTIÓN	\$132,438,605.35	\$0.00
4110 IMPUESTOS	\$30,339,205.98	\$0.00
4111 IMPUESTOS SOBRE LOS INGRESOS	\$204,817.90	\$0.00
4112 IMPUESTOS SOBRE EL PATRIMONIO	\$30,049,353.75	\$0.00
4113 IMPUESTO SOBRE LA PRODUCCIÓN, EL CONSUMO Y LAS TRANSACCIONES	\$0.00	\$0.00
4114 IMPUESTOS AL COMERCIO EXTERIOR	\$0.00	\$0.00
4115 IMPUESTOS SOBRE NÓMINAS Y ASIMILABLES	\$0.00	\$0.00
4116 IMPUESTOS ECOLÓGICOS	\$0.00	\$0.00
4117 ACCESORIOS DE IMPUESTOS	\$85,034.33	\$0.00
4119 OTROS IMPUESTOS	\$0.00	\$0.00
4120 CUOTAS Y APORTACIONES DE SEGURIDAD SOCIAL	\$0.00	\$0.00
4121 APORTACIONES PARA FONDOS DE VIVIENDA	\$0.00	\$0.00
4122 CUOTAS PARA EL SEGURO SOCIAL	\$0.00	\$0.00
4123 CUOTAS DE AHORRO PARA EL RETIRO	\$0.00	\$0.00
4124 ACCESORIOS DE CUOTAS Y APORTACIONES PARA LA SEGURIDAD SOCIAL	\$0.00	\$0.00
4129 OTRAS CUOTAS Y APORTACIONES PARA LA SEGURIDAD SOCIAL	\$0.00	\$0.00
4130 CONTRIBUCIONES DE MEJORAS	\$0.00	\$0.00
4131 CONTRIBUCIÓN DE MEJORAS POR OBRAS PÚBLICAS	\$0.00	\$0.00
4140 DERECHOS	\$21,870,614.23	\$0.00
4141 DERECHOS POR EL USO, GOCE, APROVECHAMIENTO O EXPLOTACIÓN DE BIENES DE DOMINIO PÚBLICO	\$4,307,063.49	\$0.00
4142 DERECHOS A LOS HIDROCARBUROS	\$0.00	\$0.00
4143 DERECHOS POR PRESTACIÓN DE SERVICIOS	\$16,955,354.34	\$0.00
4144 ACCESORIOS DE DERECHO	\$608,196.40	\$0.00
4149 OTROS DERECHOS	\$0.00	\$0.00
4150 PRODUCTOS DE TIPO CORRIENTE	\$18,636,441.85	\$0.00
4151 PRODUCTOS DERIVADOS DEL USO Y APROVECHAMIENTO DE BIENES NO SUJETOS A RÉGIMEN DE DOMINIO PÚBLICO	\$18,636,441.85	\$0.00
4152 ENAJENACIÓN DE BIENES MUEBLES NO SUJETOS A SER INVENTARIADOS	\$0.00	\$0.00
4153 ACCESORIOS DE PRODUCTOS	\$0.00	\$0.00
4159 OTROS PRODUCTOS QUE GENERAN INGRESOS CORRIENTES	\$0.00	\$0.00
4160 APROVECHAMIENTOS DE TIPO CORRIENTE	\$61,592,343.29	\$0.00
4161 INCENTIVOS DERIVADOS DE LA COLABORACIÓN FISCAL	\$0.00	\$0.00
4162 MULTAS	\$4,972,347.90	\$0.00
4163 INDEMNIZACIONES	\$276,253.02	\$0.00
4164 REINTEGROS	\$265,817.85	\$0.00
4165 APROVECHAMIENTOS PROVENIENTES DE OBRAS PÚBLICAS	\$0.00	\$0.00
4166 APROVECHAMIENTOS POR PARTICIPACIONES DERIVADAS DE LA APLICACIÓN DE LEYES	\$0.00	\$0.00
4167 APROVECHAMIENTOS POR APORTACIONES Y COOPERACIONES	\$56,051,283.86	\$0.00
4168 ACCESORIOS DE APROVECHAMIENTO	\$0.00	\$0.00
4169 OTROS APROVECHAMIENTOS	\$26,640.66	\$0.00
4170 INGRESOS POR VENTAS DE BIENES Y SERVICIOS	\$0.00	\$0.00
4171 INGRESOS POR VENTA DE MERCANCÍAS	\$0.00	\$0.00
4172 INGRESOS POR VENTAS DE BIENES Y SERVICIOS PRODUCIDOS EN ESTABLECIMIENTOS DEL GOBIERNO	\$0.00	\$0.00
4173 INGRESOS POR VENTA DE BIENES Y SERVICIOS DE ORGANISMOS DESCENTRALIZADOS	\$0.00	\$0.00
4174 INGRESOS DE OPERACIONES DE ENTIDADES PARAESTATALES EMPRESARIALES Y NO FINANCIERAS	\$0.00	\$0.00
4190 INGRESOS NO COMPRENDIDOS EN LAS FRACC. DE LA LEY DE ING. CAUSAD. EN EJER. FISCALES ANT. PEND. DE LIQUID. O PAGO	\$0.00	\$0.00
4191 IMPUESTOS NO COMPRENDIDOS EN LAS FRACC. DE LA LEY DE ING. CAUSADOS EN EJER. FISCALES ANT. PEND. DE LIQUID. O PAGO	\$0.00	\$0.00
4192 CONTRIBUCIONES DE MEJORAS, DERECHOS, PRODUCTOS Y APROVECHAMIENTOS NO COMPRENDIDOS EN LAS FRACC. DE LEY DE ING. CAUSAD. EN EJER. FISCALES ANT. PEND. DE LIQUID. O PAGO	\$0.00	\$0.00
4200 PARTICIPACIONES, APORTACIONES, TRANSFERENCIAS, ASIGNACIONES, SUBSIDIOS Y OTRAS AYUDAS	\$199,708,950.41	\$0.00
4210 PARTICIPACIONES Y APORTACIONES	\$199,680,950.41	\$0.00
4211 PARTICIPACIONES	\$128,222,042.95	\$0.00
4212 APORTACIONES	\$58,728,372.14	\$0.00
4213 CONVENIOS	\$12,730,535.32	\$0.00
4220 TRANSFERENCIAS, ASIGNACIONES, SUBSIDIOS Y OTRAS AYUDAS	\$28,000.00	\$0.00
4221 TRANSFERENCIAS INTERNAS Y ASIGNACIONES AL SECTOR PÚBLICO	\$0.00	\$0.00
4222 TRANSFERENCIAS AL RESTO DEL SECTOR PÚBLICO	\$0.00	\$0.00
4223 SUBSIDIOS Y SUBVENCIONES	\$0.00	\$0.00
4224 AYUDAS SOCIALES	\$28,000.00	\$0.00
4225 PENSIONES Y JUBILACIONES	\$0.00	\$0.00
4300 OTROS INGRESOS Y BENEFICIOS	\$0.00	\$0.00
4310 INGRESOS FINANCIEROS	\$0.00	\$0.00
4311 INTERESES GANADOS DE VALORES, CRÉDITOS, BONOS Y OTROS.	\$0.00	\$0.00
4319 OTROS INGRESOS FINANCIEROS	\$0.00	\$0.00
4320 INCREMENTO POR VARIACIÓN DE INVENTARIOS	\$0.00	\$0.00
4321 INCREMENTO POR VARIACIÓN DE INVENTARIOS DE MERCANCÍAS PARA VENTA	\$0.00	\$0.00
4322 INCREMENTO POR VARIACIÓN DE INVENTARIOS DE MERCANCÍAS TERMINADAS	\$0.00	\$0.00
4323 INCREMENTO POR VARIACIÓN DE INVENTARIOS DE MERCANCÍAS EN PROCESO DE ELABORACIÓN	\$0.00	\$0.00

Estado de Actividades
Municipio Zapotlán el Grande
DEL 1 DE ENERO AL 31 DE DICIEMBRE DE 2014

CUENTA	2014	2013
4324 INCREMENTO POR VARIACIÓN DE INVENTARIOS DE MATERIAS PRIMAS, MATERIALES Y SUMINISTROS PARA PRODUCCIÓN	\$0.00	\$0.00
4325 INCREMENTO POR VARIACIÓN DE ALMACÉN DE MERCANCIAS PRIMAS, MATERIALES Y SUMINISTROS DE CONSUMO	\$0.00	\$0.00
4330 DISMINUCIÓN DEL EXCESO DE ESTIMACIONES POR PÉRDIDA O DETERIORO U OBSOLESCENCIA	\$0.00	\$0.00
4340 DISMINUCIÓN DEL EXCESO DE PROVISIONES	\$0.00	\$0.00
4341 DISMINUCIÓN DEL EXCESO DE PROVISIONES	\$0.00	\$0.00
4390 OTROS INGRESOS Y BENEFICIOS VARIOS	\$0.00	\$0.00
4391 OTROS INGRESOS DE EJERCICIOS ANTERIORES	\$0.00	\$0.00
4392 BONIFICACIONES Y DESCUENTOS OBTENIDOS	\$0.00	\$0.00
4393 DIFERENCIAS POR TIPO DE CAMBIO A FAVOR EN EFECTIVO Y EQUIVALENTES	\$0.00	\$0.00
4394 DIFERENCIAS DE COTIZACIONES A FAVOR EN VALORES NEGOCIABLES	\$0.00	\$0.00
4395 RESULTADO POR POSICIÓN MONETARIA	\$0.00	\$0.00
4396 UTILIDADES POR PARTICIPACIÓN PATRIMONIAL	\$0.00	\$0.00
4399 OTROS INGRESOS Y BENEFICIOS VARIOS	\$0.00	\$0.00
TOTAL DE INGRESOS	\$332,147,555.76	\$0.00
GASTOS Y OTRAS PÉRDIDAS		
5100 GASTOS DE FUNCIONAMIENTO	\$240,147,060.41	\$0.00
5110 SERVICIOS PERSONALES	\$172,001,991.57	\$0.00
5111 REMUNERACIONES AL PERSONAL DE CARÁCTER PERMANENTE	\$89,810,764.47	\$0.00
5112 REMUNERACIONES AL PERSONAL DE CARÁCTER TRANSITORIO	\$26,184,170.50	\$0.00
5113 REMUNERACIONES ADICIONALES Y ESPECIALES	\$17,277,976.72	\$0.00
5114 SEGURIDAD SOCIAL	\$25,522,776.66	\$0.00
5115 OTRAS PRESTACIONES SOCIALES Y ECONÓMICAS	\$11,116,741.40	\$0.00
5116 PAGO DE ESTÍMULOS A SERVIDORES PÚBLICOS	\$2,089,561.82	\$0.00
5120 MATERIALES Y SUMINISTROS	\$27,676,008.53	\$0.00
5121 MATERIALES DE ADMINISTRACIÓN, EMISIÓN DE DOCUMENTOS Y ARTÍCULOS OFICIALES	\$3,093,278.17	\$0.00
5122 ALIMENTOS Y UTENSILIOS	\$611,038.59	\$0.00
5123 MATERIAS PRIMAS Y MATERIALES DE PRODUCCIÓN Y COMERCIALIZACIÓN	\$0.00	\$0.00
5124 MATERIALES Y ARTÍCULOS DE CONSTRUCCIÓN Y DE REPARACIÓN	\$4,960,555.61	\$0.00
5125 PRODUCTOS QUÍMICOS, FARMACÉUTICOS Y DE LABORATORIO	\$317,077.77	\$0.00
5126 COMBUSTIBLES, LUBRICANTES Y ADITIVOS	\$11,414,910.77	\$0.00
5127 VESTUARIO, BLANCOS, PRENDAS DE PROTECCIÓN Y ARTÍCULOS DEPORTIVOS	\$3,734,592.15	\$0.00
5128 MATERIALES Y SUMINISTROS PARA SEGURIDAD	\$41,597.60	\$0.00
5129 HERRAMIENTAS, REFACCIONES Y ACCESORIOS MENORES	\$3,502,957.87	\$0.00
5130 SERVICIOS GENERALES	\$40,469,060.31	\$0.00
5131 SERVICIOS BÁSICOS	\$15,428,622.40	\$0.00
5132 SERVICIOS DE ARRENDAMIENTO	\$408,374.98	\$0.00
5133 SERVICIOS PROFESIONALES, CIENTÍFICOS, TÉCNICOS Y OTROS SERVICIOS	\$9,517,806.01	\$0.00
5134 SERVICIOS FINANCIEROS, BANCARIOS Y COMERCIALES	\$1,368,035.75	\$0.00
5135 SERVICIOS DE INSTALACIÓN, REPARACIÓN, MANTENIMIENTO Y CONSERVACIÓN	\$1,842,980.03	\$0.00
5136 SERVICIOS DE COMUNICACIÓN SOCIAL Y PUBLICIDAD	\$962,943.42	\$0.00
5137 SERVICIOS DE TRASLADO Y VIÁTICOS	\$827,714.18	\$0.00
5138 SERVICIOS OFICIALES	\$2,762,003.34	\$0.00
5139 OTROS SERVICIOS GENERALES	\$7,350,580.20	\$0.00
5200 TRANSFERENCIAS, ASIGNACIONES, SUBSIDIOS Y OTRAS AYUDAS	\$28,794,636.45	\$0.00
5210 TRANSFERENCIAS INTERNAS Y ASIGNACIONES AL SECTOR PÚBLICO	\$0.00	\$0.00
5211 ASIGNACIONES AL SECTOR PÚBLICO	\$0.00	\$0.00
5212 TRANSFERENCIAS INTERNAS AL SECTOR PÚBLICO	\$0.00	\$0.00
5220 TRANSFERENCIAS AL RESTO DEL SECTOR PÚBLICO	\$0.00	\$0.00
5221 TRANSFERENCIAS A ENTIDADES PARAESTATALES	\$0.00	\$0.00
5222 TRANSFERENCIAS A ENTIDADES FEDERATIVAS Y MUNICIPIOS	\$0.00	\$0.00
5230 SUBSIDIOS Y SUBVENCIONES	\$2,592,136.00	\$0.00
5231 SUBSIDIOS	\$2,592,136.00	\$0.00
5232 SUBVENCIONES	\$0.00	\$0.00
5240 AYUDAS SOCIALES	\$20,176,552.06	\$0.00
5241 AYUDAS SOCIALES A PERSONAS	\$3,367,191.68	\$0.00
5242 BECAS	\$2,652,871.50	\$0.00
5243 AYUDAS SOCIALES A INSTITUCIONES	\$14,156,488.88	\$0.00
5244 AYUDAS SOCIALES POR DESASTRES NATURALES Y OTROS SINIESTROS	\$0.00	\$0.00
5250 PENSIONES Y JUBILACIONES	\$6,025,948.39	\$0.00
5251 PENSIONES	\$2,413,297.78	\$0.00
5252 JUBILACIONES	\$3,612,650.61	\$0.00
5259 OTRAS PENSIONES Y JUBILACIONES	\$0.00	\$0.00
5260 TRANSFERENCIAS A FIDEICOMISOS, MANDATOS Y CONTRATOS ANÁLOGOS	\$0.00	\$0.00
5261 TRANSFERENCIAS A FIDEICOMISOS, MANDATOS Y CONTRATOS ANÁLOGOS AL GOBIERNO	\$0.00	\$0.00
5262 TRANSFERENCIAS A FIDEICOMISOS, MANDATOS Y CONTRATOS ANÁLOGOS A ENTIDADES PARAESTATALES	\$0.00	\$0.00

Estado de Actividades
Municipio Zapotlán el Grande
DEL 1 DE ENERO AL 31 DE DICIEMBRE DE 2014

CUENTA	2014	2013
5270 TRANSFERENCIAS A LA SEGURIDAD SOCIAL	\$0.00	\$0.00
5271 TRASNFERENCIAS POR OBLIGACIONES DE LEY	\$0.00	\$0.00
5280 DONATIVO	\$0.00	\$0.00
5281 DONATIVOS A INSTITUCIONES SIN FINES DE LUCRO	\$0.00	\$0.00
5282 DONATIVOS A ENTIDADES FEDERATIVAS Y MUNICIPIOS	\$0.00	\$0.00
5283 DONATIVOS A FIDEICOMISOS, MANDATOS Y CONTRATOS ANÁLOGOS PRIVADOS	\$0.00	\$0.00
5284 DONATIVOS A FIDEICOMISOS, MANDATOS Y CONTRATOS ANÁLOGOS ESTATALES	\$0.00	\$0.00
5285 DONATIVOS INTERNACIONAL	\$0.00	\$0.00
5290 TRANSFERENCIAS AL EXTERIOR	\$0.00	\$0.00
5291 TRANSFERENCIAS AL EXTERIOR A GOBIERNOS EXTRANJEROS Y ORGANISMOS INTERNACIONALES	\$0.00	\$0.00
5292 TRANSFERENCIAS AL SECTOR PRIVADO EXTERNO	\$0.00	\$0.00
5300 PARTICIPACIONES Y APORTACIONES	\$0.00	\$0.00
5310 PARTICIPACIONES	\$0.00	\$0.00
5311 PARTICIPACIONES DE LA FEDERACIÓN A ENTIDADES FEDERATIVAS Y MUNICIPIOS	\$0.00	\$0.00
5312 PARTICIPACIONES DE LAS ENTIDADES FEDERATIVAS A LOS MUNICIPIOS	\$0.00	\$0.00
5320 APORTACIONES	\$0.00	\$0.00
5321 APORTACIONES DE LA FEDERACIÓN A ENTIDADES FEDERATIVAS Y MUNICIPIOS	\$0.00	\$0.00
5322 APORTACIONES DE LAS ENTIDADES FEDERATIVAS A LOS MUNICIPIOS	\$0.00	\$0.00
5330 CONVENIOS	\$0.00	\$0.00
5331 CONVENIOS DE REASIGNACIÓN	\$0.00	\$0.00
5332 CONVENIOS DE DESCENTRALIZACIÓN Y OTROS	\$0.00	\$0.00
5400 INTERESES, COMISIONES Y OTROS GASTOS DE LA DEUDA PÚBLICA	\$8,188,700.66	\$0.00
5410 INTERESES DE LA DEUDA PÚBLICA	\$7,572,657.54	\$0.00
5411 INTERESES DE LA DEUDA PÚBLICA INTERNA	\$7,572,657.54	\$0.00
5412 INTERESES DE LA DEUDA PÚBLICA EXTERNA	\$0.00	\$0.00
5420 COMISIONES DE LA DEUDA PÚBLICA	\$616,043.12	\$0.00
5421 COMISIONES DE LA DEUDA PÚBLICA INTERNA	\$616,043.12	\$0.00
5422 COMISIONES DE LA DEUDA PÚBLICA EXTERNA	\$0.00	\$0.00
5430 GASTOS DE LA DEUDA PÚBLICA	\$0.00	\$0.00
5431 GASTOS DE LA DEUDA PÚBLICA INTERNA	\$0.00	\$0.00
5432 GASTOS DE LA DEUDA PÚBLICA EXTERNA	\$0.00	\$0.00
5440 COSTO POR COBERTURAS	\$0.00	\$0.00
5441 COSTO POR COBERTURAS	\$0.00	\$0.00
5450 APOYOS FINANCIEROS	\$0.00	\$0.00
5451 APOYOS FINANCIEROS A INTERMEDIARIOS	\$0.00	\$0.00
5452 APOYOS FINANCIEROS A AHORRADORES Y DEUDORES DEL SISTEMA FINANCIERO NACIONAL	\$0.00	\$0.00
5500 OTROS GASTOS Y PÉRDIDAS EXTRAORDINARIAS	\$0.00	\$0.00
5510 ESTIMACIONES, DEPRECIACIONES, DETERIOROS, OBSOLESCENCIA Y AMORTIZACIONES	\$0.00	\$0.00
5511 ESTIMACIONES POR PÉRDIDA O DETERIORO DE ACTIVOS CIRCULANTES	\$0.00	\$0.00
5512 ESTIMACIONES POR PÉRDIDA O DETERIORO DE ACTIVO NO CIRCULANTE	\$0.00	\$0.00
5513 DEPRECIACIÓN DE BIENES INMUEBLES	\$0.00	\$0.00
5514 DEPRECIACIÓN DE INFRAESTRUCTURA	\$0.00	\$0.00
5515 DEPRECIACIÓN DE BIENES MUEBLES	\$0.00	\$0.00
5516 DETERIORO DE LOS ACTIVOS BIOLÓGICOS	\$0.00	\$0.00
5517 AMORTIZACIÓN DE ACTIVOS INTANGIBLES	\$0.00	\$0.00
5520 PROVISIONES	\$0.00	\$0.00
5521 PROVISIONES DE PASIVOS A CORTO PLAZO	\$0.00	\$0.00
5522 PROVISIONES DE PASIVOS A LARGO PLAZO	\$0.00	\$0.00
5530 DISMINUCIÓN DE INVENTARIOS	\$0.00	\$0.00
5531 DISMINUCIÓN DE INVENTARIOS DE MERCANCÍAS PARA VENTA	\$0.00	\$0.00
5532 DISMINUCIÓN DE INVENTARIOS DE MERCANCÍAS TERMINADAS	\$0.00	\$0.00
5533 DISMINUCIÓN DE INVENTARIOS DE MERCANCÍAS EN PROCESO DE ELABORACIÓN	\$0.00	\$0.00
5534 DISMINUCIÓN DE INVENTARIOS DE MATERIAS PRIMAS, MATERIALES Y SUMINISTROS PARA PRODUCCIÓN	\$0.00	\$0.00
5535 DISMINUCIÓN DE ALMACÉN DE MATERIALES Y SUMINISTROS DE CONSUMO	\$0.00	\$0.00
5540 AUMENTO POR INSUFICIENCIA DE ESTIMACIONES POR PÉRDIDA O DETERIORO U OBSOLESCENCIA	\$0.00	\$0.00
5541 AUMENTO POR INSUFICIENCIA DE ESTIMACIONES POR PÉRDIDA O DETERIORO U OBSOLESCENCIA	\$0.00	\$0.00
5550 AUMENTO POR INSUFICIENCIA DE PROVISIONES	\$0.00	\$0.00
5551 AUMENTO POR INSUFICIENCIA DE PROVISIONES	\$0.00	\$0.00
5590 OTROS GASTOS	\$0.00	\$0.00
5591 GASTOS DE EJERCICIOS ANTERIORES	\$0.00	\$0.00
5592 PÉRDIDAS POR RESPONSABILIDADES	\$0.00	\$0.00
5593 BONIFICACIONES Y DESCUENTOS OTORGADOS	\$0.00	\$0.00
5594 DIFERENCIAS POR TIPO DE CAMBIO NEGATIVAS EN EFECTIVO Y EQUIVALENTES	\$0.00	\$0.00

**Estado de Actividades
Municipio Zapotlán el Grande
DEL 1 DE ENERO AL 31 DE DICIEMBRE DE 2014**

CUENTA	2014	2013
5595 DIFERENCIAS DE COTIZACIONES NEGATIVAS EN VALORES NEGOCIABLES	\$0.00	\$0.00
5596 RESULTADO POR POSICIÓN MONETARIA	\$0.00	\$0.00
5597 PÉRDIDAS POR PARTICIPACIÓN PATRIMONIAL	\$0.00	\$0.00
5599 OTROS GASTOS VARIOS	\$0.00	\$0.00
TOTAL DE GASTOS Y OTRAS PERDIDAS	\$277,130,397.52	\$0.00
CUENTAS DE CIERRE CONTABLE		
6100 RESUMEN DE INGRESOS Y GASTOS	\$0.00	\$0.00
6200 AHORRO DE LA GESTIÓN	\$55,017,158.24	\$0.00
6300 DESAHORRO DE LA GESTIÓN	\$0.00	\$0.00
AHORRO/DESAHORRO NETO DEL EJERCICIO	\$55,017,158.24	\$0.00

LIC. JOSE LUIS OROZCO SANCHEZ ALDANA
PRESIDENTE MUNICIPAL



LIC. BERTHA FLORES OLIVERA
ENCARGADA DE LA HACIENDA MUNICIPAL



NOTAS A LOS ESTADOS FINANCIEROS

Municipio Zapotlán el Grande
AL 31 DE DICIEMBRE DE 2014

MUNICIPIO DE ZAPOTLAN EL GRANDE, JALISCO
Sistema Integral de Contabilidad Gubernamental
**ANALISIS DE SALDOS CONTABLES
DE ENERO A DICIEMBRE**

Ejercicio Fiscal: 2014

Nivel: Cuenta	CUENTA (268)	Saldo	Actual
		N Debe	Haber
1	ACTIVO	217,138,777.00	
1-1	ACTIVO CIRCULANTE	2,825,364.01	
1-1-01	EFFECTIVO Y EQUIVALENTES	2,649,082.42	
1-1-01-01	EFFECTIVO	19,300.00	
1-1-01-01-011	SEGURIDAD PUBLICA Y TRANSITO Y VIALIDAD	2,000.00	
1-1-01-01-012	SECRETARIA GENERAL	2,000.00	
1-1-01-01-014	HACIENDA MUNICIPAL	13,300.00	
1-1-01-01-015	SERVICIOS PUBLICOS	2,000.00	
1-1-01-01-018	MANUEL VARGAS ANDRADE	U	
1-1-01-02	BANCOS/TESORERIA	2,629,782.42	
1-1-01-02-001	CUENTAS DE GASTO CORRIENTE		19,450,931.71
1-1-01-02-002	CUENTAS DE FONDOS ETIQUETADOS	22,604,946.09	
1-1-01-02-005	BANAMEX		524,231.96
1-1-01-04	INVERSIONES TEMPORALES (HASTA 3 MESES)		
1-1-01-04-001	INVERSIONES EN MONEDA NACIONAL CP		
1-1-01-09	OTROS EFECTIVOS Y EQUIVALENTES		
1-1-01-09-001	DESPACHO DE REGIDORES		
1-1-02	DERECHOS A RECIBIR EFECTIVO O EQUIVALENTES	176,281.59	
1-1-02-03	DEUDORES DIVERSOS POR COBRAR A CORTO PLAZO	72,101.95	
1-1-02-03-001	DESPACHO DE REGIDORES		
1-1-02-03-002	PRESIDENCIA	999.50	
1-1-02-03-003	SINDICATURA		
1-1-02-03-004	OBRAS PUBLICAS		
1-1-02-03-006	COMUNICACION SOCIAL		
1-1-02-03-008	DESARROLLO HUMANO		
1-1-02-03-009	DESARROLLO ECONOMICO	749.51	
1-1-02-03-010	PARTICIPACION CIUDADANA	4,500.00	
1-1-02-03-011	SEGURIDAD PUBLICA, TRANSITO Y VIALIDAD		
1-1-02-03-012	SECRETARIA GENERAL		
1-1-02-03-013	OFICIALIA MAYOR ADMINISTRATIVA	49,350.54	
1-1-02-03-014	HACIENDA MUNICIPAL	14,002.40	
1-1-02-03-015	SERVICIOS PUBLICOS	2,500.00	
1-1-02-03-016	COPLADEMUN		
1-1-02-03-017	DEPENDENCIAS E INSTITUCIONES		
1-1-02-03-019	JOSE MIGUEL BAEZA ALCARAZ	U	
1-1-02-03-029	MARIANA PRADO REYES	U	
1-1-02-05	DEUDORES POR ANTICIPOS DE LA TESORERIA A	104,179.64	
1-1-02-05-001	DEUDORES POR FONDOS REVOLVENTES	104,179.64	
1-1-03	DERECHOS A RECIBIR BIENES O SERVICIOS		
1-1-03-01	ANTICIPO A PROVEEDORES POR ADQUISICION		
1-1-03-01-002	MUNICIPIO DE ZAPOTLAN EL GRANDE, JALISCO	U	
1-1-03-01-003	JUNTA INTERMUNICIPAL AMB GEST INT CUENCA	30,000.00	
1-1-03-01-007	JUNTA INTERMUNICIPAL AMB GEST INT CUENCA	U	30,000.00
1-1-03-02-001	NUEVA AUTOMOTRIZ OCCIDENTAL, S.A. DE C.V.	U	
1-2	ACTIVO NO CIRCULANTE	214,313,412.99	
1-2-03	BIENES INMUEBLES, INFRAESTRUCTURA Y CONT	183,768,339.10	
1-2-03-01	TERRENOS	5,000,000.00	

1-2-03-03	EDIFICIOS NO HABITACIONALES		68,721,260.27	
1-2-03-03-001	EDIFICIOS ADMINISTRATIVOS		2,907,737.60	
1-2-03-03-002	CENTROS DE SALUD		10,773,246.37	
1-2-03-03-003	CENTROS RECREATIVOS		28,334,966.45	
1-2-03-03-004	EDIFICIOS NAVES INDUSTRIALES		22,842,572.63	
1-2-03-03-005	EDIFICIOS NO HABITACIONALES		3,862,737.22	
1-2-03-04	INFRAESTRUCTURA		109,843,087.58	
1-2-03-04-001	INFRAESTRUCTURA DE CARRETERAS		80,553,316.56	
1-2-03-04-006	INFRAESTRUCTURA DE AGUA POTABLE, SANEAM		25,733,315.43	
1-2-03-04-007	INFRAESTRUCTURA ELECTRICA		3,556,455.59	
1-2-03-05	CONSTRUCCIONES EN PROCESO EN BIENES DE D		203,991.25	
1-2-03-05-004	DIVISION DE TERRENOS Y CONSTRUCCION DE O U		1,019,250.85	
1-2-03-05-005	CONSTRUCCION DE VIAS DE COMUNICACION EN U			815,259.60
1-2-03-05-006	OTRAS CONSTRUCCIONES DE INGENIERIA CIVIL U			
1-2-04	BIENES MUEBLES		29,402,999.16	
1-2-04-01	MOBILIARIO Y EQUIPO DE ADMINISTRACION		3,619,319.35	
1-2-04-01-001	MUEBLES DE OFICINA Y ESTANTERIA U		869,646.16	
1-2-04-01-002	MUEBLES, EXCEPTO DE OFICINA Y ESTANTERIA U		6,612.00	
1-2-04-01-003	EQUIPO DE COMPUTO Y DE TECNOLOGIAS DE LA U		2,743,061.19	
1-2-04-02	MOBILIARIO Y EQUIPO EDUCACIONAL Y RECREATIVO		1,014,394.87	
1-2-04-02-001	EQUIPOS Y APARATOS AUDIOVISUALES U		119,448.16	
1-2-04-02-003	CAMARAS FOTOGRAFICAS Y DE VIDEO U		797,702.61	
1-2-04-02-009	OTRO MOBILIARIO Y EQUIPO EDUCACIONAL Y R U		97,244.10	
1-2-04-03	EQUIPO E INSTRUMENTAL MEDICO Y DE LABORA		31,469.56	
1-2-04-03-001	EQUIPO MEDICO Y DE LABORATORIO U		31,469.56	
1-2-04-04	EQUIPO DE TRANSPORTE		12,026,313.01	
1-2-04-04-001	AUTOMOVILES Y EQUIPO TERRESTRE U		7,910,093.20	
1-2-04-04-009	OTROS EQUIPO DE TRANSPORTE U		4,116,219.81	
1-2-04-05	EQUIPO DE DEFENSA Y SEGURIDAD U		4,216,974.51	
1-2-04-06	MAQUINARIA, OTROS EQUIPOS Y HERRAMIENTAS		8,341,701.86	
1-2-04-06-001	MAQUINARIA Y EQUIPO AGROPECUARIO U		48,137.59	
1-2-04-06-002	MAQUINARIA Y EQUIPO INDUSTRIAL U		73,997.70	
1-2-04-06-003	MAQUINARIA Y EQUIPO DE CONSTRUCCION U		494,118.28	
1-2-04-06-005	EQUIPO DE COMUNICACION Y TELECOMUNICACION U		5,247,693.90	
1-2-04-06-006	EQUIPOS DE GENERACION ELECTRICA, APARATOS U		374,907.36	
1-2-04-06-007	HERRAMIENTAS Y MAQUINAS-HERRAMIENTA U		1,567,759.91	
1-2-04-06-009	OTROS EQUIPOS U		535,087.12	
1-2-04-08	ACTIVOS BIOLOGICOS		152,826.00	
1-2-04-08-008	ARBOLES Y PLANTAS U		152,826.00	
1-2-05	ACTIVOS INTANGIBLES		323,143.68	
1-2-05-01	SOFTWARE U		323,143.68	
1-2-07	ACTIVOS DIFERIDOS		818,931.05	
1-2-07-01	ESTUDIOS, FORMULACION Y EVALUACION DE PRO U		818,931.05	
2	PASIVO			165,973,208.15
2-1	PASIVO CIRCULANTE			44,400,675.29
2-1-01	CUENTAS POR PAGAR A CORTO PLAZO			27,741,240.29
2-1-01-01	SERVICIOS PERSONALES POR PAGAR A CORTO PLAZO			51,317.10
2-1-01-01-001	REMUNERACION POR PAGAR AL PERSONAL DE CA			34,305.45
2-1-01-01-002	REMUNERACION POR PAGAR AL PERSONAL DE CA			17,011.65
2-1-01-02	PROVEEDORES POR PAGAR A CORTO PLAZO			3,990,365.72
2-1-01-02-001	DEUDAS POR ADQUISICIONES DE BIENES Y CONT			3,990,365.72
2-1-01-03	CONTRATISTAS POR OBRAS PUBLICAS POR PAGA			
2-1-01-05	TRANSFERENCIAS OTORGADAS POR PAGAR A CO			
2-1-01-05-001	TRANSFERENCIAS A OPS, INSTITUCIONES NO LUC			
2-1-01-05-002	APOYOS A PERSONAS			
2-1-01-05-003	JUBILADOS			

2-1-01-05-004	PENSIONADOS		
2-1-01-07	RETENCIONES Y CONTRIBUCIONES POR PAGAR A		23,699,557.47
2-1-01-07-001	RETENCIONES A LA TESORERIA DE LA FEDERACION	1,659,182.03	
2-1-01-07-002	RETENCION DEL SINDICATO		25,193.67
2-1-01-07-003	RETENCIONES DE PENSIONES DEL ESTADO		25,645,027.22
2-1-01-07-004	RETENCIONES DE NOMINA	29,639.67	
2-1-01-07-005	RETENCIONES EMPRESARIALES	8,514.78	
2-1-01-07-006	CONTRUBUCIONES POR PAGAR	273,326.94	
2-1-01-08	DEVOLUCIONES DE LA LEY DE INGRESOS POR PAGAR A CORTO PLAZO		
2-1-01-08-002	CATASTRALES		110,336.92
2-1-01-08-003	REINTEGROS DIVERSOS		1,290.22
2-1-01-08-004	REINTREGOS A DEPENDENCIAS	111,627.14	
2-1-01-09	OTRAS CUENTAS POR PAGAR A CORTO PLAZO		
2-1-01-09-001	ACREEDORES		
2-1-01-09-002	ACREEDORES POR SUBSIDIOS		
2-1-01-09-004	ACREEDORES FUNCIONARIOS Y EMPLEADOS		
2-1-01-09-005	INDEMNIZACIONES		
2-1-03	PORCION A CORTO PLAZO DE LA DEUDA PUBLICA A LARGO PLAZO		
2-1-03-01	PORCION A CORTO PLAZO DE LA DEUDA PUBLICA INTERNA		
2-1-03-01-002	PORCION A CORTO PLAZO DE LOS PRESTAMOS DE LA DEUDA PUBLICA INTERNA		
2-1-07	PROVISIONES A CORTO PLAZO		1,659,435.00
2-1-07-09	OTRAS PROVISIONES A CORTO PLAZO		1,659,435.00
2-1-07-09-001	TESORERIA DE LA FEDERACION	U	1,659,435.00
2-1-09	OTROS PASIVOS A CORTO PLAZO		15,000,000.00
2-1-09-09	OTROS PASIVOS CIRCULANTES		15,000,000.00
2-1-09-09-001	SECRETARIA DE PLANEACION Y ADMINISTRACION Y	U	
2-1-09-09-002	SECRETARIA DE PLANEACION, ADMINISTRACION Y	U	15,000,000.00
2-2	PASIVO NO CIRCULANTE		121,572,532.86
2-2-03	DEUDA PUBLICA A LARGO PLAZO		121,572,532.86
2-2-03-03	PRESTAMOS DE LA DEUDA PUBLICA INTERNA POR P		121,572,532.86
2-2-03-03-001	CREDITO NO. 7025 DE \$90'000,000 (BANOBRAS)	U	62,913,101.69
2-2-03-03-002	CREDITO 9258 DE 33'000,000 (BANOBRAS)	U	
2-2-03-03-003	CREDITO 9916 DE \$40'000,000(BANOBRAS)	U	
2-2-03-03-004	CREDITO SRIA. FINANZAS (VOLTEOS)	U	
2-2-03-03-005	CREDITO BANOBRAS NO. 11083 \$15'000,000	U	
2-2-03-03-006	CREDITO NO. 11520 POR \$67,000,000 BANOBRAS	U	58,659,431.17
3	HACIENDA PUBLICA/ PATRIMONIO	3,851,589.39	
3-1	HACIENDA PUBLICA / PATRIMONIO CONTRIBUIDO	93,341,539.94	
3-1-01	APORTACIONES	U	93,341,539.94
3-2	HACIENDA PUBLICA / PATRIMONIO GENERADO		89,489,950.55
3-2-02	RESULTADOS DE EJERCICIOS ANTERIORES	U	89,489,950.55
4	INGRESOS Y OTROS BENEFICIOS		332,147,555.76
4-1	INGRESOS DE GESTION		132,466,605.35
4-1-01	IMPUESTOS		30,339,205.98
4-1-01-01	IMPUESTOS SOBRE LOS INGRESOS		204,817.90
4-1-01-01-001	IMPUESTOS SOBRE ESPECTACULOS		204,817.90
4-1-01-02	IMPUESTOS SOBRE EL PATRIMONIO		30,049,353.75
4-1-01-02-001	IMPUESTO PREDIAL		18,783,057.76
4-1-01-02-002	TRANSMISIONES PATRIMONIALES		9,714,231.57
4-1-01-02-003	IMPUESTOS SOBRE NEGOCIOS JURIDICOS		1,552,064.42
4-1-01-07	ACCESORIOS DE IMPUESTOS		85,034.33
4-1-01-07-004	GASTOS DE EJECUCION Y DE EMBARGO		85,034.33
4-1-04	DERECHOS		21,870,614.23
4-1-04-01	DERECHOS POR EL USO, GOCE, APROVECHAMIENT		4,307,063.49
4-1-04-01-001	USO DE PISO		3,250,400.96

4-1-04-01-002	ESTACIONAMIENTO		1,056,662.53
4-1-04-03	DERECHOS POR PRESTACION DE SERVICIOS		16,955,354.34
4-1-04-03-001	LICENCIAS Y PERMISOS DE GIROS		4,059,922.36
4-1-04-03-002	LICENCIAS Y PERMISOS DE ANUNCIOS		1,606,804.40
4-1-04-03-003	LICENCIAS DE CONSTRUCCIÓN,RECONSTRUCCIÓN		787,945.17
4-1-04-03-004	ALINEAMIENTO,DESIGNACIÓN DE NÚMERO OFICIA		164,074.61
4-1-04-03-005	LICENCIAS DE CAMBIO DE REGIMEN DE PROPIEDAD		891,108.15
4-1-04-03-006	SERVICIOS POR OBRAS		13,224.35
4-1-04-03-007	SERVICIOS DE SANIDAD		2,482,280.65
4-1-04-03-008	SERVICIO DE LIMPIEZA,RECOLECCIÓN,TRASLADO,		2,094,896.76
4-1-04-03-009	AGUA PORTABLE Y ALCANTARILLADO		2,457,355.42
4-1-04-03-010	RASTROS		2,219,706.47
4-1-04-03-011	REGISTRO CIVIL		178,036.00
4-1-04-04	ACCESORIOS DE DERECHOS		608,196.40
4-1-04-04-001	DERECHOS NO ESPECIFICADOS		608,196.40
4-1-05	PRODUCTOS DE TIPO CORRIENTE		18,636,441.85
4-1-05-01	USO GOCE, APROVECHAMIENTO O EXPLOTACIÓN DE		18,636,441.85
4-1-05-01-001	USO, GOCE,APROVECHAMIENTO O EXPLOTACION DE		13,515,937.91
4-1-05-01-002	CEMENTERIOS DE DOMINIO PRIVADO		1,360,046.33
4-1-05-01-099	PRODUCTOS DIVERSOS		3,760,457.61
4-1-06	APROVECHAMIENTOS DE TIPO CORRIENTE		61,592,343.29
4-1-06-01	APROVECHAMIENTOS DE TIPO CORRIENTE		5,514,418.77
4-1-06-01-002	MULTAS		4,972,347.90
4-1-06-01-003	INDEMNIZACIONES		276,253.02
4-1-06-01-004	REINTEGROS		265,817.85
4-1-06-03	OTROS APROVECHAMIENTOS		26,640.66
4-1-06-03-009	OTROS APROVECHAMIENTOS		26,640.66
4-1-06-07	APROVECHAMIENTOS POR APORTACIONES Y COOPE		56,051,283.86
4-1-06-07-001	APORTACIONES DEL GOBIERNO FEDERAL, U ESTATAL		56,051,283.86
4-1-09	TRANSFERENCIAS,ASIGNACIONES, SUBSIDIOS Y OT		28,000.00
4-1-09-04	AYUDAS SOCIALES		28,000.00
4-1-09-04-001	DONATIVOS		28,000.00
4-2	PARTICIPACIONES, APORTACIONES, TRANSFERENC		199,680,950.41
4-2-01	PARTICIPACIONES Y APORTACIONES		199,680,950.41
4-2-01-01	PARTICIPACIONES		128,222,042.95
4-2-01-01-001	PARTICIPACIONES		128,222,042.95
4-2-01-02	APORTACIONES		58,728,372.14
4-2-01-02-001	APORTACIONES FEDERALES		58,728,372.14
4-2-01-03	CONVENIOS		12,730,535.32
4-2-01-03-001	CONVENIOS		12,730,535.32
5	GASTOS Y OTRAS PERDIDAS		277,130,397.52
5-1	GASTOS DE FUNCIONAMIENTO		240,147,060.41
5-1-01	SERVICIOS PERSONALES		172,001,991.57
5-1-01-01	REMUNERACIONES AL PERSONAL DE CARACTER PER		89,810,764.47
5-1-01-01-001	DIETAS	U	8,072,528.08
5-1-01-01-003	SUELDOS BASE AL PERSONAL PERMANENTE	U	81,738,236.39
5-1-01-02	REMUNERACIONES AL PERSONAL DE CARACTER TRA		26,184,170.50
5-1-01-02-001	HONORARIOS ASIMILABLES A SALARIOS	U	999,631.34
5-1-01-02-002	SUELDOS BASE AL PERSONAL EVENTUAL	U	25,184,539.16
5-1-01-03	REMUNERACIONES ADICIONALES Y ESPECIALES		17,277,976.72
5-1-01-03-002	PRIMAS DE VACACIONES, DOMINICAL Y GRATIFICAC	U	11,674,728.81
5-1-01-03-003	HORAS EXTRAORDINARIAS	U	4,066,695.40
5-1-01-03-004	COMPENSACIONES	U	1,536,552.51
5-1-01-04	SEGURIDAD SOCIAL		25,522,776.66

5-1-01-04-001	APORTACIONES DE SEGURIDAD SOCIAL	U	12,070,589.49
5-1-01-04-003	APORTACIONES AL SISTEMA PARA EL RETIRO	U	11,848,470.05
5-1-01-04-004	APORTACIONES PARA SEGUROS	U	1,603,717.12
5-1-01-05	OTRAS PRESTACIONES SOCIALES Y ECONOMICAS		11,116,741.40
5-1-01-05-001	CUOTAS PARA EL FONDO DE AHORRO Y FONDO DE T	U	4,255,271.78
5-1-01-05-002	INDEMNIZACIONES	U	1,994,958.73
5-1-01-05-005	APOYOS A LA CAPACITACION DE LOS SERVIDORES P	U	20,983.99
5-1-01-05-009	OTRAS PRESTACIONES SOCIALES Y ECONOMICAS	U	4,845,526.90
5-1-01-06	PAGO DE ESTIMULOS A SERVIDORES PUBLICOS		2,089,561.82
5-1-01-06-001	ESTIMULOS	U	2,089,561.82
5-1-02	MATERIALES Y SUMINISTROS		27,676,008.53
5-1-02-01	MATERIALES DE ADMINISTRACION, EMISION DE DOC		3,093,278.17
5-1-02-01-001	MATERIALES, UTILES Y EQUIPOS MENORES DE OFICINA	U	465,885.96
5-1-02-01-002	MATERIALES Y UTILES DE IMPRESION Y REPRODUCCIN	U	817,631.46
5-1-02-01-004	MATERIALES, UTILES Y EQUIPOS MENORES DE TECNO	U	4,473.99
5-1-02-01-005	MATERIAL IMPRESO E INFORMACION DIGITAL	U	21,495.00
5-1-02-01-006	MATERIAL DE LIMPIEZA	U	664,777.24
5-1-02-01-007	MATERIALES Y UTILES DE ENSEÑANZA	U	2,922.00
5-1-02-01-008	MATERIALES PARA EL REGISTRO E IDENTIFICACION	U	1,116,092.52
5-1-02-02	ALIMENTOS Y UTENSILIOS		611,038.59
5-1-02-02-001	PRODUCTOS ALIMENTICIOS PARA PERSONAS	U	560,294.49
5-1-02-02-002	PRODUCTOS ALIMENTICIOS PARA ANIMALES	U	50,744.10
5-1-02-04	MATERIALES Y ARTICULOS DE CONSTRUCCION Y DE		4,960,555.61
5-1-02-04-006	MATERIAL ELECTRICO Y ELECTRONICO	U	604,901.39
5-1-02-04-008	MATERIALES COMPLEMENTARIOS	U	10,237.56
5-1-02-04-009	OTROS MATERIALES Y ARTICULOS DE CONSTRUCCIO	U	4,345,416.66
5-1-02-05	PRODUCTOS QUIMICOS, FARMACEUTICOS Y DE LABO		317,077.77
5-1-02-05-001	PRODUCTOS QUIMICOS BASICOS	U	42,505.85
5-1-02-05-002	FERTILIZANTES, PESTICIDAS Y OTROS AGROQUIMICOS	U	75,706.71
5-1-02-05-003	MEDICINAS Y PRODUCTOS FARMACEUTICOS	U	169,186.11
5-1-02-05-004	MATERIALES, ACCESORIOS Y SUMINISTROS MEDICOS	U	29,679.10
5-1-02-06	COMBUSTIBLES, LUBRICANTES Y ADITIVOS		11,414,910.77
5-1-02-06-001	COMBUSTIBLES, LUBRICANTES Y ADITIVOS	U	11,414,910.77
5-1-02-07	VESTUARIO, BLANCOS, PRENDAS DE PROTECCION Y A		3,734,592.15
5-1-02-07-001	VESTUARIO Y UNIFORMES	U	3,687,114.11
5-1-02-07-002	PRENDAS DE SEGURIDAD Y PROTECCION PERSONAL	U	21,688.32
5-1-02-07-003	ARTICULOS DEPORTIVOS	U	25,789.72
5-1-02-08	MATERIALES Y SUMINISTROS PARA SEGURIDAD		41,597.60
5-1-02-08-001	SUSTANCIAS Y MATERIALES EXPLOSIVOS	U	41,597.60
5-1-02-09	HERRAMIENTAS, REFACCIONES Y ACCESORIOS MENO		3,502,957.87
5-1-02-09-001	HERRAMIENTAS MENORES	U	65,403.71
5-1-02-09-004	REFACCIONES Y ACCESORIOS MENORES DE EQUIPO D	U	89,062.42
5-1-02-09-006	REFACCIONES Y ACCESORIOS MENORES DE EQUIPO D	U	3,087,606.99
5-1-02-09-008	REFACCIONES Y ACCESORIOS MENORES DE MAQUINA	U	260,884.75
5-1-03	SERVICIOS GENERALES		40,469,060.31
5-1-03-01	SERVICIOS BASICOS		15,428,622.40
5-1-03-01-001	ENERGIA ELECTRICA	U	13,818,384.99

5-1-03-01-004	TELEFONIA TRADICIONAL	U	1,098,926.69
5-1-03-01-005	TELEFONIA CELULAR	U	247,118.00
5-1-03-01-007	SERVICIOS DE ACCESO DE INTERNET, REDES Y PROCE	U	247,766.69
5-1-03-01-008	SERVICIOS POSTALES Y TELEGRAFICOS	U	16,426.03
5-1-03-02	SERVICIOS DE ARRENDAMIENTO		408,374.98
5-1-03-02-002	ARRENDAMIENTO DE EDIFICIOS	U	182,830.43
5-1-03-02-003	ARRENDAMIENTO DE MOBILIARIO Y EQUIPO DE ADMIN	U	188,615.95
5-1-03-02-005	ARRENDAMIENTO DE EQUIPO DE TRANSPORTE	U	580.00
5-1-03-02-006	ARRENDAMIENTO DE MAQUINARIA, OTROS EQUIPOS Y	U	36,348.60
5-1-03-03	SERVICIOS PROFESIONALES, CIENTIFICOS Y TECNICO		9,517,806.01
5-1-03-03-001	SERVICIOS LEGALES, DE CONTABILIDAD, AUDITORIA Y	U	1,109,199.02
5-1-03-03-002	SERVICIOS DE DISEÑO, ARQUITECTURA, INGENIERIA Y	U	329,327.80
5-1-03-03-003	SERVICIOS DE CONSULTORIA ADMINISTRATIVA, PROC	U	2,908,839.17
5-1-03-03-004	SERVICIOS DE CAPACITACION	U	4,619,778.62
5-1-03-03-006	SERVICIOS DE APOYO ADMINISTRATIVO, FOTOCOPIAD	U	550,661.40
5-1-03-04	SERVICIOS FINANCIEROS, BANCARIOS Y COMERCIALE		1,368,035.75
5-1-03-04-001	SERVICIOS FINANCIEROS Y BANCARIOS	U	239,562.86
5-1-03-04-003	SERVICIOS DE RECAUDACION, TRASLADO Y CUSTODIA	U	52,329.38
5-1-03-04-004	SEGUROS DE RESPONSABILIDAD PATRIMONIAL Y FIANZ	U	1,070,379.75
5-1-03-04-007	FLETES Y MANIOBRAS	U	5,763.76
5-1-03-05	SERVICIOS DE INSTALACION, REPARACION, MANTENI		1,842,980.03
5-1-03-05-001	CONSERVACION Y MANTENIMIENTO MENOR DE INMUE	U	42,367.22
5-1-03-05-002	INSTALACION, REPARACION Y MANTENIMIENTO DE M	U	27,851.00
5-1-03-05-003	INSTALACION, REPARACION Y MANTENIMIENTO DE E	U	725,527.63
5-1-03-05-005	REPARACION Y MANTENIMIENTO DE EQUIPO DE TRA	U	982,288.39
5-1-03-05-007	INSTALACION, REPARACION Y MANTENIMIENTO DE	U	53,687.23
5-1-03-05-008	SERVICIOS DE LIMPIEZA Y MANEJO DE DESECHOS	U	11,258.56
5-1-03-06	SERVICIOS DE COMUNICACION SOCIAL Y PUBLICIDAD		962,943.42
5-1-03-06-001	DIFUSION POR RADIO, TELEVISION Y OTROS MEDIO	U	951,529.68
5-1-03-06-009	OTROS SERVICIOS DE INFORMACION	U	11,413.74
5-1-03-07	SERVICIOS DE TRASLADO Y VIATICOS		827,714.18
5-1-03-07-005	VIATICOS EN EL PAIS	U	811,714.18
5-1-03-07-009	OTROS SERVICIOS DE TRASLADO Y HOSPEDAJE	U	16,000.00
5-1-03-08	SERVICIOS OFICIALES		2,762,003.34
5-1-03-08-001	GASTOS DE CEREMONIAL	U	480,793.51
5-1-03-08-002	GASTOS DE ORDEN SOCIAL Y CULTURAL	U	1,681,385.73
5-1-03-08-003	CONGRESOS Y CONVENCIONES	U	145,442.31
5-1-03-08-005	GASTOS DE REPRESENTACION	U	454,381.79
5-1-03-09	OTROS SERVICIOS GENERALES		7,350,580.20
5-1-03-09-002	IMPUESTOS Y DERECHOS	U	5,986,151.87
5-1-03-09-005	PENAS, MULTAS, ACCESORIOS Y ACTUALIZACIONES	U	733,073.24
5-1-03-09-006	OTROS GASTOS POR RESPONSABILIDADES	U	631,355.09
5-2	TRANSFERENCIAS, ASIGNACIONES, SUBSIDIOS Y OT		28,794,636.45
5-2-03	SUBSIDIOS Y SUBVENCIONES		2,592,136.00
5-2-03-01	SUBSIDIOS		2,592,136.00

5-2-03-01-003	SUBSIDIOS A LA INVERSION	U	2,592,136.00	
5-2-04	AYUDAS SOCIALES		20,176,552.06	
5-2-04-01	AYUDAS SOCIALES A PERSONAS		3,367,191.68	
5-2-04-01-001	AYUDAS SOCIALES A PERSONAS	U	3,367,191.68	
5-2-04-02	BECAS		2,652,871.50	
5-2-04-02-001	BECAS Y OTRAS AYUDAS PARA PROGRAMAS DE CAP	U	2,652,871.50	
5-2-04-03	AYUDAS SOCIALES A INSTITUCIONES		14,156,488.88	
5-2-04-03-001	AYUDAS SOCIALES A INSTITUCIONES DE ENSEÑANZA	U	686,466.60	
5-2-04-03-003	AYUDAS SOCIALES A INSTITUCIONES SIN FINES DE	U	13,470,022.28	
5-2-05	PENSIONES Y JUBILACIONES		6,025,948.39	
5-2-05-01	PENSIONES	U	2,413,297.78	
5-2-05-02	JUBILACIONES	U	3,612,650.61	
5-4	INTERESES, COMISIONES Y OTROS GASTOS DE LA D		8,188,700.66	
5-4-01	INTERESES DE LA DEUDA PUBLICA		7,572,657.54	
5-4-01-01	INTERESES DE LA DEUDA PUBLICA INTERNA		7,572,657.54	
5-4-01-01-001	INTERESES DE LA DEUDA INTERNA CON INSTITUCIO		7,572,657.54	
5-4-02	COMISIONES DE LA DEUDA PUBLICA		616,043.12	
5-4-02-01	COMISIONES DE LA DEUDA PUBLICA INTERNA	U	616,043.12	
8	CUENTAS DE ORDEN PRESUPUESTARIAS			
8-1	LEY DE INGRESOS			
8-1-01	LEY DE INGRESOS ESTIMADA		297,682,812.00	
8-1-01-01	IMPUESTOS (ESTIMADO)	U	46,975,778.92	
8-1-01-04	DERECHOS (ESTIMADO)	U	25,786,401.33	
8-1-01-05	PRODUCTOS (ESTIMADO)	U	14,510,976.66	
8-1-01-06	APROVECHAMIENTOS (ESTIMADO)	U	10,720,156.00	
8-1-01-08	PARTICIPACIONES Y APORTACIONES. (ESTIMADO)	U	199,660,624.09	
8-1-01-09	TRANSFERENCIAS, ASIGNACIONES, SUBSIDIOS Y O	U	28,875.00	
8-1-02	LEY DE INGRESOS POR EJECUTAR			25,375,482.58
8-1-02-01	IMPUESTOS (POR EJECUTAR)	U		10,251,925.73
8-1-02-04	DERECHOS (POR EJECUTAR)	U		1,700,914.69
8-1-02-05	PRODUCTOS (POR EJECUTAR)	U		4,285,677.78
8-1-02-06	APROVECHAMIENTOS (POR EJECUTAR)	U		8,963,831.84
8-1-02-08	PARTICIPACIONES Y APORTACIONES. (POR EJECUTAR)	U		160,757.54
8-1-02-09	TRANSFERENCIAS, ASIGNACIONES, SUBSIDIOS Y O			12,375.00
8-1-03	MODIFICACIONES A LA LEY DE INGRESOS ESTIMADA		59,764,245.22	
8-1-03-01	IMPUESTOS (MODIFICADO)	U		6,455,800.00
8-1-03-04	DERECHOS (MODIFICADO)	U		2,162,700.00
8-1-03-05	PRODUCTOS (MODIFICADO)	U	8,393,000.00	
8-1-03-06	APROVECHAMIENTOS (MODIFICADO)	U	59,797,161.36	
8-1-03-08	PARTICIPACIONES Y APORTACIONES. (MODIFICADO)	U	181,083.86	
8-1-03-09	TRANSFERENCIAS, ASIGNACIONES, SUBSIDIOS Y O	U	11,500.00	
8-1-04	LEY DE INGRESOS DEVENGADA			
8-1-04-01	IMPUESTOS (DEVENGADO)	U		
8-1-04-04	DERECHOS (DEVENGADO)	U		
8-1-04-05	PRODUCTOS (DEVENGADO)	U		
8-1-04-06	APROVECHAMIENTOS (DEVENGADO)	U		
8-1-04-08	PARTICIPACIONES Y APORTACIONES. (DEVENGADO)	U		
8-1-04-09	TRANSFERENCIAS, ASIGNACIONES, SUBSIDIOS Y O	U		
8-1-05	LEY DE INGRESOS RECAUDADA			332,071,574.64
8-1-05-01	IMPUESTOS (RECAUDADO)	U		30,268,053.19
8-1-05-04	DERECHOS (RECAUDADO)	U		21,922,786.64
8-1-05-05	PRODUCTOS (RECAUDADO)	U		18,618,298.88
8-1-05-06	APROVECHAMIENTOS (RECAUDADO)	U		61,553,485.52

8-1-05-08	PARTICIPACIONES Y APORTACIONES. (RECAUDADO)	U		199,680,950.41
8-1-05-09	TRANSFERENCIAS, ASIGNACIONES, SUBSIDIOS Y O	U		28,000.00
8-2	PRESUPUESTO DE EGRESOS			297,682,811.41
8-2-01	PRESUPUESTO DE EGRESOS APROBADO			171,313,451.20
8-2-01-01	SERVICIOS PERSONALES (APROBADO)	U		28,509,503.00
8-2-01-02	MATERIALES Y SUMINISTROS (APROBADO)	U		33,106,731.00
8-2-01-03	SERVICIOS GENERALES (APROBADO)	U		22,474,699.21
8-2-01-04	TRANSFERENCIAS, ASIGNACIONES, SUBSIDIOS Y O	U		798,068.00
8-2-01-05	BIENES MUEBLES, INMUEBLES E INTANGIBLES (APR	U		17,175,359.00
8-2-01-06	INVERSION PUBLICA (APROBADO)	U		24,305,000.00
8-2-01-09	DEUDA PUBLICA (APROBADO)	U		
8-2-02	PRESUPUESTO DE EGRESOS POR EJERCER		34,396,763.56	
8-2-02-01	SERVICIOS PERSONALES (POR EJERCER)	U	0.69	
8-2-02-02	MATERIALES Y SUMINISTROS (POR EJERCER)	U	516,579.81	
8-2-02-03	SERVICIOS GENERALES (POR EJERCER)	U	500,680.35	
8-2-02-04	TRANSFERENCIAS, ASIGNACIONES, SUBSIDIOS Y O	U	375,813.96	
8-2-02-05	BIENES MUEBLES, INMUEBLES E INTANGIBLES (POR	U	463,336.19	
8-2-02-06	INVERSION PUBLICA (POR EJERCER)	U	32,540,352.39	
8-2-02-09	DEUDA PUBLICA (POR EJERCER)	U	0.17	
8-2-03	MODIFICACIONES AL PRESUPUESTO DE EGRESOS			92,125,013.27
8-2-03-01	SERVICIOS PERSONALES (MODIFICADO)	U		688,541.06
8-2-03-02	MATERIALES Y SUMINISTROS (MODIFICADO)	U	317,364.83	
8-2-03-03	SERVICIOS GENERALES (MODIFICADO)	U		7,863,009.66
8-2-03-04	TRANSFERENCIAS, ASIGNACIONES, SUBSIDIOS Y O	U		6,695,751.20
8-2-03-05	BIENES MUEBLES, INMUEBLES E INTANGIBLES (MO	U		3,601,889.78
8-2-03-06	INVERSION PUBLICA (MODIFICADO)	U		61,356,295.46
8-2-03-09	DEUDA PUBLICA (MODIFICADO)	U		12,236,890.94
8-2-04	PRESUPUESTO DE EGRESOS COMPROMETIDO			450.17
8-2-04-01	SERVICIOS PERSONALES (COMPROMETIDO)	U		
8-2-04-02	MATERIALES Y SUMINISTROS (COMPROMETIDO)	U		450.17
8-2-04-03	SERVICIOS GENERALES (COMPROMETIDO)	U		
8-2-04-04	TRANSFERENCIAS, ASIGNACIONES, SUBSIDIOS Y O	U		
8-2-04-05	BIENES MUEBLES, INMUEBLES E INTANGIBLES (COMPROMETIDO)	U		
8-2-04-06	INVERSION PUBLICA (COMPROMETIDO)	U		
8-2-04-09	DEUDA PUBLICA (COMPROMETIDO)	U		
8-2-05	PRESUPUESTO DE EGRESOS DEVENGADO		7,493,961.25	
8-2-05-01	SERVICIOS PERSONALES (DEVENGADO)	U	7,102,556.63	
8-2-05-02	MATERIALES Y SUMINISTROS (DEVENGADO)	U	23,204.57	
8-2-05-03	SERVICIOS GENERALES (DEVENGADO)	U	365,393.46	
8-2-05-04	TRANSFERENCIAS, ASIGNACIONES, SUBSIDIOS Y O	U	2,287.20	
8-2-05-05	BIENES MUEBLES, INMUEBLES E INTANGIBLES (DE	U	519.39	
8-2-05-06	INVERSION PUBLICA (DEVENGADO)	U		
8-2-05-09	DEUDA PUBLICA (DEVENGADO)	U		
8-2-06	PRESUPUESTO DE EGRESOS EJERCIDO		3,022,032.17	
8-2-06-01	SERVICIOS PERSONALES (EJERCIDO)	U	84,922.13	
8-2-06-02	MATERIALES Y SUMINISTROS (EJERCIDO)	U	2,398,601.01	
8-2-06-03	SERVICIOS GENERALES (EJERCIDO)	U	495,707.84	
8-2-06-04	TRANSFERENCIAS, ASIGNACIONES, SUBSIDIOS Y O	U	45,667.49	
8-2-06-05	BIENES MUEBLES, INMUEBLES E INTANGIBLES (EJ	U		
8-2-06-06	INVERSION PUBLICA (EJERCIDO)	U		
8-2-06-09	DEUDA PUBLICA (EJERCIDO)	U		2,866.30
8-2-07	PRESUPUESTO DE EGRESOS PAGADO		344,895,517.87	
8-2-07-01	SERVICIOS PERSONALES (PAGADO)	U	164,814,512.81	
8-2-07-02	MATERIALES Y SUMINISTROS (PAGADO)	U	25,254,202.95	
8-2-07-03	SERVICIOS GENERALES (PAGADO)	U	39,607,959.01	
8-2-07-04	TRANSFERENCIAS, ASIGNACIONES, SUBSIDIOS Y O	U	28,746,681.76	

8-2-07-05	BIENES MUEBLES, INMUEBLES E INTANGIBLES (PA	U	3,936,102.20	
8-2-07-06	INVERSION PUBLICA (PAGADO)	U	45,991,302.07	
8-2-07-09	DEUDA PUBLICA (PAGADO)	U	36,544,757.07	
	TOTAL		1,366,707,491.49	1,366,707,491.49

CONCEPTO	CRÉDITO No. 1	CRÉDITO No. 2
No. de cuenta contable	22330-100-000	22330-200-000
Institución acreedora	Banca de Desarrollo	Banca de Desarrollo
Nombre del acreedor	BANCA NACIONAL DE OBRAS Y SERVICIOS PUBLICOS	BANCO NACIONAL DE OBRAS Y SERVICIOS PUBLICOS
Tipos de financiamiento	Contratos y convenios	Contratos y convenios
Monto de contratación	90,892,593.00	33,000,000.00
Monto dispuesto	90,892,593.00	32,584,225.28
Fecha de inicio	30/11/2007	23/11/2010
Fecha de vencimiento	25/11/2022	25/11/2020
Meses de gracia	0	6
Tasa de interés	1.35	2.65
Destino	REFINANCIAMIENTO	ICAS,EQUIPAMIENTO MUNICIPAL Y ACCIONES DE SERVICIO
Saldo al 31 de Dic. de 2013	68,057,584.86	24,026,315.92
Empréstito	0.00	0.00
Amortización	5,144,483.17	24,026,315.92
Interés pagado	3,397,997.12	755,321.80

MES	EMPRÉSTITO	AMORTIZACIONES	INTERÉS	EMPRÉSTITO	AMORTIZACIONES	INTERÉS
Enero		410,743.66	323,058.77		289,473.68	137,541.58
Febrero		413,926.07	289,604.58		289,473.68	122,653.86
Marzo		417,133.14	279,632.90		289,473.68	117,582.04
Abril		420,365.05	308,173.32		289,473.68	128,746.45
Mayo		423,622.00	306,709.02		289,473.68	127,300.56
Junio		426,904.19	294,520.08		289,473.68	121,497.31
Julio		430,211.81	265,456.81		22,289,473.84	0.00
Agosto		433,545.05	271,243.33		0.00	0.00
Septiembre		436,904.13	270,272.82		0.00	0.00
Octubre		440,289.22	275,936.11		0.00	0.00
Noviembre		443,700.55	248,635.98		0.00	0.00
Diciembre		447,138.30	264,753.40		0.00	0.00
SUMA	0.00	5,144,483.17	3,397,997.12	0.00	24,026,315.92	755,321.80

CRÉDITO No. 3			CRÉDITO No. 4			CRÉDITO No. 5		
22330-300-000			22330-500-000			21990-100-000		
Banca de Desarrollo			Banca de Desarrollo			Auxiliar de Crédito		
BANCO NACIONAL DE OBRAS Y SERVICIOS PUBLICOS			BANCO NACIONAL DE OBRAS Y SERVICIOS PUBLICOS			SECRETARIA DE PLANEACION ,ADMINISTRACION Y FINANZAS		
Contratos y convenios			Contratos y convenios			Contratos y convenios		
40,000,000.00			15,000,000.00			10,000,000.00		
39,500,554.98			14,892,890.33			10,000,000.00		
05/09/2011			15/04/2013			16/01/2014		
27/09/2021			30/09/2015			16/10/2014		
0			0			0		
2.62			2.78			3.77		
GASTOS DE EQUIPAMIENTO MUNICIPAL Y ACCIONES DE SERVICIOS			GASTOS DE EQUIPAMIENTO MUNICIPAL Y ACCIONES DE SERVICIOS			PAGO DE AGUINALDO		
31,228,070.25			12,115,384.60			10,000,000.00		
0.00			0.00			0.00		
31,228,070.25			12,115,384.60			10,000,000.00		
979,202.97			352,924.19			377,500.00		
EMPRÉSTITO	AMORTIZACIONES	INTERÉS	EMPRÉSTITO	AMORTIZACIONES	INTERÉS	EMPRÉSTITO	AMORTIZACIONES	
	350,877.19	177,936.15		576,923.08	70,755.99		1,000,000.00	
	350,877.19	158,803.55		576,923.08	60,830.28		1,000,000.00	
	350,877.19	152,368.71		576,923.08	56,077.40		1,000,000.00	
	350,877.19	166,980.99		576,923.08	58,895.82		1,000,000.00	
	350,877.19	165,252.51		576,923.08	55,693.93		1,000,000.00	
	350,877.19	157,861.06		576,923.08	50,670.77		1,000,000.00	
	29,122,807.11	0.00		8,653,846.12	0.00		1,000,000.00	
	0.00	0.00		0.00	0.00		1,000,000.00	
	0.00	0.00		0.00	0.00		1,000,000.00	
	0.00	0.00		0.00	0.00		1,000,000.00	
	0.00	0.00		0.00	0.00		0.00	
	0.00	0.00		0.00	0.00		0.00	
0.00	31,228,070.25	979,202.97	0.00	12,115,384.60	352,924.19	0.00	10,000,000.00	

CRÉDITO No. 6

CRÉDITO No. 7

	22330-600-000						
	Banca de Desarrollo						
ACION Y FINANZA	BANCO NACIONAL DE OBRAS Y SERVICIOS PUBLICOS						
	Contratos y convenios						
	67,000,000.00						
	60,682,170.19						
	25/06/2014						
	25/06/2029						
	0						
	2.06						
S	CAS,EQUIPAMIENTO MUNICIPAL Y ACCIONES DE SERVICI						
		60,682,170.19			0.00		
		2,022,739.02			0.00		
		1,637,892.71			0.00		
INTERÉS	EMPRÉSTITO	AMORTIZACIONES	INTERÉS	EMPRÉSTITO	AMORTIZACIONES	INTERÉS	EMPRÉSTITO
37,750.00			0.00				
37,750.00							
37,750.00							
37,750.00							
37,750.00							
37,750.00							
37,750.00	60,682,170.19	337,123.17	271,552.72				
37,750.00		337,123.17	277,876.37				
37,750.00		337,123.17	277,099.09				
37,750.00		337,123.17	283,343.48				
0.00		337,123.17	255,592.17				
0.00		337,123.17	272,428.88				
377,500.00	60,682,170.19	2,022,739.02	1,637,892.71	0.00	0.00	0.00	0.00

CRÉDITO No. 8**CRÉDITO No. 9****CRÉDITO No. 10**

0.00
0.00
0.00

0.00
0.00
0.00

0.00
0.00
0.00

AMORTIZACIONES INTERÉS

EMPRÉSTITO AMORTIZACIONES INTERÉS

EMPRÉSTITO AMORTIZACIONES INTERÉS

0.00 0.00

0.00 0.00 0.00

0.00 0.00 0.00

**Informativa de Proveedores
Municipio Zapotlán el Grande
DEL 1 AL 31 DE DICIEMBRE DE 2014**

Nombre o Razón Social	RFC	ORIGEN	CONCEPTO	DOMICILIO	IMPORTE	FECHA DE FACTURA	NO. DE FACTURA
JOSE ROBERTO CARDENAS SANCHEZ	CASR791119G34		Convenios con PAGO POR CONCEPTO DE SERVICIO VIGIA NO. 15		10000	23/12/2014	12
ADRIAN SALAZAR CRUZ	SACA8107097B5		Recaudación por MATERIAL Y UTILES DE LIMPIEZA GUAMUCHIL N. 112		12144.82	22/12/2014	#####
ADRIAN SALAZAR CRUZ	SACA8107097B5		Recaudación por ARTICULOS DE LIMPIEZA PARA U GUAMUCHIL N. 112		10282.24	23/12/2014	#####
ADRIAN SALAZAR CRUZ	SACA8107097B5		Recaudación por MATERIAL DE LIMPIEZA PARA U GUAMUCHIL N. 112		10350.68	26/12/2014	#####
AGREGADOS UXMAL S.A. DE C.V.	AUX080421E20		Recaudación por MATERIAL PARA EL MANTENIMIENTO LIBRAMIENTO PERIFERICO SUR PONIENTE N		11600	02/12/2014	315
AGREGADOS UXMAL S.A. DE C.V.	AUX080421E20		Recaudación por MATERIAL PARA MANTENIMIENTO LIBRAMIENTO PERIFERICO SUR PONIENTE N		11159.5	02/12/2014	129
AGREGADOS UXMAL S.A. DE C.V.	AUX080421E20		Aportaciones de CONSTRUCCION DE RED DE AGUA LIBRAMIENTO PERIFERICO SUR PONIENTE N		47940	11/12/2014	326
AGREGADOS UXMAL S.A. DE C.V.	AUX080421E20		Aportaciones de ARENA DE RIO, PIEDRA BRAZA P, LIBRAMIENTO PERIFERICO SUR PONIENTE N		15033.6	11/12/2014	2,778,318
AGREGADOS UXMAL S.A. DE C.V.	AUX080421E20		Aportaciones de CONSTRUCCION DE RED DE AGUA LIBRAMIENTO PERIFERICO SUR PONIENTE N		11368	17/12/2014	324
AGREGADOS UXMAL S.A. DE C.V.	AUX080421E20		Recaudación por COMPRA DE MATERIAL PARA EL LIBRAMIENTO PERIFERICO SUR PONIENTE N		10612	22/12/2014	151
AGREGADOS UXMAL S.A. DE C.V.	AUX080421E20		Recaudación por MATERIAL PARA MANTENIMIENTO LIBRAMIENTO PERIFERICO SUR PONIENTE N		18598.3	29/12/2014	1,992,006,202
AGUA PURIFICADA NEVADO S.A. DE C.V.	APN910209UD2		Recaudación por AGUA DE GARRAFON Y CARPET RAYON NO. 30		12824	22/12/2014	1567
AGUA PURIFICADA NEVADO S.A. DE C.V.	APN910209UD2		Recaudación por GARRAFONES DE AGUA PARA VARI RAYON NO. 30		11584	23/12/2014	2218
AGUA PURIFICADA NEVADO S.A. DE C.V.	APN910209UD2		Recaudación por AGUA DE GARRAFON PARA VARI RAYON NO. 30		10728	23/12/2014	1780
AGUA PURIFICADA NEVADO S.A. DE C.V.	APN910209UD2		Recaudación por CONUSMO DE AGUA NEVADO DI RAYON NO. 30		11850	30/12/2014	1138
ALEJANDRO FEDERICO MEDINA DEL TORO	META65040224A		Recaudación por COMPRA DE PAPELERIA PARA USO REFORMA NO. 139		10907.47	23/12/2014	6023,6127,6189,6200,6223,6224,6226,6227,6228,6229,
ALEJANDRO FEDERICO MEDINA DEL TORO	META65040224A		Recaudación por TONER Y TINTAS PARA USO EN LA REFORMA NO. 139		21842.19	29/12/2014	6623,6634,6635,6636,6637,6638,6639,6640,6641,6642,
ALFREDO MENDEZ BAZAN	MEBA641123171		Recaudación por PAGO DE RENTA DE COPIADORA AV. FRAUNSCISCO ZARCO N. 1016-B		14127.87	22/12/2014	1811,1812,1813,1814,1815,1816,1817,1818,1819,1820,
ALFREDO MENDEZ BAZAN	MEBA641123171		Recaudación por PAGO DE RENTA DE COPIADORA AV. FRAUNSCISCO ZARCO N. 1016-B		14127.87	22/12/2014	1835,1836,1837,1838,1839,1840,1841,1842,1843,1844,
ALVARO ANTONIO HERRERA SANDOVAL	HESA20226C79		Aportaciones de UN SERVIDOR PARA EL DEPARTAMENTO MARIANO ESCOBEDO NO. 118		68876.16	30/12/2014	56
ALVARO OCHOA TOLEDO	OOTA650803R12		Recaudación por APOYO A LA COLONIA EJIDAL, PERIFERICO DEL TORO NO. 655		10965.01	22/12/2014	#####
APLICACIONES Y SERVICIOS DE INFORMACION EMPRESAS SC			Recaudación por SERVICIOS DE MANTENIMIENTO, ASESORIA Y SOPORTE TECNICO DE SISTEMA		32480	19/12/2014	852
APLICACIONES Y SERVICIOS DE INFORMACION EMPRESAS SC			Recaudación por SERVICIOS DE MANTENIMIENTO, ASESORIA Y SOPORTE TECNICO DE SISTEMA		32480	19/12/2014	881
APLICACIONES Y SERVICIOS DE INFORMACION EMPRESAS SC			Recaudación por SERVICIOS DE MANTENIMIENTO, ASESORIA Y SOPORTE TECNICO DE SISTEMA		32480	30/12/2014	921
ARACELIA CARMINA AGUILAR ESPARZA	AUEA7104176D7		Convenios con 40% PAGO MUNICIPAL, COMPRA DE COLON NO. 122		17458.53	31/12/2014	002A
ARACELIA CARMINA AGUILAR ESPARZA	AUEA7104176D7		Aportaciones de 60% PAGO FEDERAL, COMPRA DE COLON NO. 122		16162.47	31/12/2014	002A
ASCONSA GRUPO EMPRESARIAL S.A. DE C.V.	AGE100203GK7		Recaudación por BACHEO EN LA VIA PUBLICA - EN REFORMA NO. 877 -101		81200	24/12/2014	181
AUTOPARTES Y SERVICIOS COLON, S.A. DE C.V.	ASC90331CJ9		Recaudación por COMPRA DE RAFACCIONES PARA COLON NO. 3044		21861.67	23/12/2014	71,887,331
AUTOPARTES Y SERVICIOS COLON, S.A. DE C.V.	ASC90331CJ9		Recaudación por U.-340.-ASEO PUBLICO, CORREG COLON NO. 3044		11924.92	23/12/2014	7290
AUTOPARTES Y SERVICIOS COLON, S.A. DE C.V.	ASC90331CJ9		Recaudación por REFACCIONES PARA REPARACION COLON NO. 3044		78183.3	26/12/2014	7669
AUTOPARTES Y SERVICIOS COLON, S.A. DE C.V.	ASC90331CJ9		Recaudación por ACEITE PARA PONER A NIVEL UN COLON NO. 3044		16472	26/12/2014	7742
AUTOPARTES Y SERVICIOS COLON, S.A. DE C.V.	ASC90331CJ9		Recaudación por U.-337.-SEGURIDAD PUBLICA, CC COLON NO. 3044		10642.07	29/12/2014	8148
BALANCE ESTRATEGICO S.C.	BES100603DV4		Convenios con PROYECTO REACTIVACION ECONOMICA AV. PASEO DE LA ARBOLEDA NO. 2785		250504.8	08/12/2014	286
BALANCE ESTRATEGICO S.C.	BES100603DV4		Aportaciones de PROYECTOS PRODUCTIVOS DEL AV. PASEO DE LA ARBOLEDA NO. 2785		79344	22/12/2014	287
BALANCE ESTRATEGICO S.C.	BES100603DV4		Convenios con 2DO PAGO CORRESPONDIENTE / AV. PASEO DE LA ARBOLEDA NO. 2785		116580	22/12/2014	288
BALANCE ESTRATEGICO S.C.	BES100603DV4		Convenios con 3ER PAGO POR ASISTENCIA TECNICA AV. PASEO DE LA ARBOLEDA NO. 2785		69948	26/12/2014	294
BALANCE ESTRATEGICO S.C.	BES100603DV4		Convenios con PAGO DE PROYECTO REACTIVACION AV. PASEO DE LA ARBOLEDA NO. 2785		527136	31/12/2014	285
BATAS BOTAS Y UNIFORMES INDUSTRIALES S. BU	BBU900227940		Recaudación por COMPRA DE 250 GORRAS END T CALZADA INDEPENDENCIA NO. 735		15370	19/12/2014	913
BATAS BOTAS Y UNIFORMES INDUSTRIALES S. BU	BBU900227940		Recaudación por UNIFORMES PARA EL PERSONAL CALZADA INDEPENDENCIA NO. 735		219024.24	24/12/2014	715
BENITO ANTONIO MONTIEL BLAS			Recaudación por DESCUENTO AL PERSONAL SINDICALIZADO POR CONCEPTO DE APORTACION		13178.15	30/12/2014	24
BIOGARMA, S.C. DE RL. DE C.V.	BIO120320DU6		Convenios con ASISTENCIA TECNICA Y ACOMPAÑAMIENTO 16 DE SEPTIEMBRE NO. 81		183744	30/12/2014	51
CACER CONSTRUCCIONES MAQUINARIA Y SERVICIOS	CCM081006VD5		Recaudación por PAGO DEL 50% DE ANTICIPO POR FRAY ANTONIO DE SEGOVIA NO. 639		29000	15/12/2014	028JA
CEMEX CONCRETOS, S.A. DE C.V.	CCO7409189M1		Convenios con 50% RESTANTE PARA LA COMPRA PERIFERICO SUR SIN NO.		1243733.83	30/12/2014	3470371
CEMEX CONCRETOS, S.A. DE C.V.	CCO7409189M1		Convenios con 50% DE ANTICIPO PARA LA COMPRA PERIFERICO SUR SIN NO.		1243733.83	30/12/2014	3463053
CESAR HORACIO MURGUIA CHAVEZ	MUCC661120UQ6		Recaudación por LIBROS PARA EL DEPARTAMENTO ZARAGOZA NO. 80		21639.36	29/12/2014	436,143,624,365
CESAR HORACIO MURGUIA CHAVEZ	MUCC661120UQ6		Recaudación por IMPRESION DE INVITACIONES PARA ZARAGOZA NO. 80		12320.64	29/12/2014	43,634,364
CESAR MANUEL RUELAS DUEÑAS	RUDC791023ED1		Recaudación por 3ER. PAGO FINIQUITO DE LA ASE PEDRO LOZA NO. 50		29928	10/12/2014	3
CESAR MANUEL RUELAS DUEÑAS	RUDC791023ED1		Recaudación por 1ER. PAGO PARCIAL DE LA ASE PEDRO LOZA NO. 50		74820	23/12/2014	1
CLAUDIA MENDOZA ARIAS	MEAC760825VE4		Recaudación por UNIFORMES PARA EL PERSONAL CONSTITUCION NO. 259		121928.5	24/12/2014	2836
COMBU EXPRESS, S.A. DE C.V.	CEX9809213U5		Recaudación por CONSUMO DE COMBUSTIBLE MARCA AV. GOBERNADOR ING. ALBERTO CARDENA		203905.96	15/12/2014	37,513,753
COMBU EXPRESS, S.A. DE C.V.	CEX9809213U5		Recaudación por CONSUMO DE COMBUSTIBLE MARCA AV. GOBERNADOR ING. ALBERTO CARDENA		180429.19	15/12/2014	36,453,870
COMBU EXPRESS, S.A. DE C.V.	CEX9809213U5		Recaudación por CONSUMO DE COMBUSTIBLE MARCA AV. GOBERNADOR ING. ALBERTO CARDENA		283667.09	24/12/2014	425,042,514,517

**Informativa de Proveedores
Municipio Zapotlán el Grande
DEL 1 AL 31 DE DICIEMBRE DE 2014**

COMBU EXPRESS,S.A DE C.V	CEX9809213U5	Recaudación pi CONSUMO DE COMBUSTIBLE DII AV. GOBERNADOR ING. ALBERTO CARDENA:	97679.62	24/12/2014	39,564,006
COMBU EXPRESS,S.A DE C.V	CEX9809213U5	Recaudación pi CONSUMO DE COMBUSTIBLE M/ AV. GOBERNADOR ING. ALBERTO CARDENA:	96052.23	29/12/2014	39,524,005
COMBU EXPRESS,S.A DE C.V	CEX9809213U5	Recaudación pi CONSUMO DE COMBUSTIBLE M/ AV. GOBERNADOR ING. ALBERTO CARDENA:	164527.13	29/12/2014	43,724,521
COMBU EXPRESS,S.A DE C.V	CEX9809213U5	Recaudación pi CONSUMO DE COMBUSTIBLE M/ AV. GOBERNADOR ING. ALBERTO CARDENA:	296997.61	29/12/2014	414,941,504,371
COMISION FEDERAL DE ELECTRICIDAD	CFE370814Q10	Aportaciones d PAGO DE ENERGIA ELECTRICA DI FEDERICO DEL TORO	1326539	22/12/2014	4-01-243,4-1-235,4-1-236,4-1-237,4-1-238,4-1-239,4
COMUNICACION EN AMARILLO S.A. DE C.V.	CAM110711Q68	Convenios con PAGO POR SERVICIO DE CONSUL TUCIDIDES 66 A, VALLARTA SAN JORGE	10000	23/12/2014	369
CONSORCIO PAV AGREG Y CONST 4 CAMINOS	CPA021106P10	Recaudación pi BACHEO EN LA VIA PUBLICA - EN KM 2 CARRETERA SAN JUAN ESPANATICA S/	345216	30/12/2014	456
CONSTRUCTORA NIGU S.A. DE C.V.	CNI100705GX9	Aportaciones d CONSTRUCCION DE RED DE AGU BUSTAMANTE NO. 277	29158.92	11/12/2014	830
CONSTRUCTORA NIGU S.A. DE C.V.	CNI100705GX9	Aportaciones d CONSTRUCCION DE RED DE AGU BUSTAMANTE NO. 277	33787.32	11/12/2014	829
CONSTRUCTORA NIGU S.A. DE C.V.	CNI100705GX9	Recaudación pi BACHEO ASFALTICO EN LA VIA PI BUSTAMANTE NO. 277	15680.04	16/12/2014	818
CONSTRUCTORA NIGU S.A. DE C.V.	CNI100705GX9	Aportaciones d PAGO DE ESTIMACION 1 DE LA C BUSTAMANTE NO. 277	998405.51	17/12/2014	832
CONSTRUCTORA NIGU S.A. DE C.V.	CNI100705GX9	Recaudación pi MATERIAL PARA LAS CALLES DE BUSTAMANTE NO. 277	10440	22/12/2014	731
CONSTRUCTORA NIGU S.A. DE C.V.	CNI100705GX9	Recaudación pi PARA MANTENIMIEN TO A LA VI. BUSTAMANTE NO. 277	11368.33	22/12/2014	766,767
CONSTRUCTORA NIGU S.A. DE C.V.	CNI100705GX9	Aportaciones d ESTIMACION #2 DE LA OBRA COI BUSTAMANTE NO. 277	1721505.49	26/12/2014	836
CONSTRUCTORA NIGU S.A. DE C.V.	CNI100705GX9	Recaudación pi MATERIAL DE CONSTRUCCION F BUSTAMANTE NO. 277	10788.07	26/12/2014	770
CONSTRUCTORA ROASA S.A. DE C.V.	CRO930931V6	Aportaciones d PAGO DE ESTIMACION #1 POR C JOSE CLEMENTE OROZCO NO.14	1101376.17	17/12/2014	220
CORAGAS, S.A. DE C.V.	COR810714F66	Recaudación pi CONSUMO DE COMBUSTIBLE GA REFORMA NO. 55	10884.45	23/12/2014	44005
CORAGAS, S.A. DE C.V.	COR810714F66	Recaudación pi CONSUMO DE COMBUSTIBLE G/ REFORMA NO. 55	13938.95	23/12/2014	4,557,445,581
CORAGAS, S.A. DE C.V.	COR810714F66	Recaudación pi CONSUMO DE COMBUSTIBLE GA REFORMA NO. 55	11264.88	23/12/2014	41849
CORAGAS, S.A. DE C.V.	COR810714F66	Recaudación pi CONSUMO DE COMBUSTIBLE GA REFORMA NO. 55	24257.2	23/12/2014	#####
CORAGAS, S.A. DE C.V.	COR810714F66	Recaudación pi CONSUMO DE COMBUSTIBLE GA REFORMA NO. 55	15341.64	23/12/2014	4,255,042,628
CORAGAS, S.A. DE C.V.	COR810714F66	Recaudación pi CONSUMO DE COMBUSTIBLE GA REFORMA NO. 55	12503.88	26/12/2014	4,339,243,745
CORAGAS, S.A. DE C.V.	COR810714F66	Recaudación pi CONSUMO DE COMBUSTIBLE GA REFORMA NO. 55	11705.76	26/12/2014	43399
CORAGAS, S.A. DE C.V.	COR810714F66	Recaudación pi CONSUMO DE COMBUSTIBLE GA REFORMA NO. 55	13300.21	29/12/2014	4,593,946,940
CORAGAS, S.A. DE C.V.	COR810714F66	Recaudación pi CONSUMO DE COMBUSTIBLE GA REFORMA NO. 55	11813.23	29/12/2014	4,625,047,017
CORAGAS, S.A. DE C.V.	COR810714F66	Recaudación pi CONSUMO DE COMBUSTIBLE G/ REFORMA NO. 55	11708.09	29/12/2014	46261
CORAGAS, S.A. DE C.V.	COR810714F66	Recaudación pi CONSUMO DE GAS L.P. 2014-08- REFORMA NO. 55	11055.44	29/12/2014	42997
CORAGAS, S.A. DE C.V.	COR810714F66	Recaudación pi CONSUMO DE COMBUSTIBLE GA REFORMA NO. 55	10491.47	29/12/2014	46702
CORPORATIVO BEYMA,S.A DE C.V.		Aportaciones d ANTICIPO DEL 25% DE SUPERVISION DE OBRA: CONSTRUCCION DE CENTRO C	15155.86	19/12/2014	2
CORPORATIVO BEYMA,S.A DE C.V.		Aportaciones d ANTICIPO DEL 25% EN LA SUPERVISION DE LA OBRA "CONSTRUCCION DE COI	25000	19/12/2014	3
CORPORATIVO BEYMA,S.A DE C.V.		Aportaciones d ESTIMACION 2 FINIQUITO, DE LA OBRA CONSTRUCCION DE CENTRO DEPORT	18986.63	31/12/2014	9
CORPORATIVO BEYMA,S.A DE C.V.		Aportaciones d ESTIMACION #1 SUPERVISION DE LA OBRA CONSTRUCCION DE CONCRETO H	24241.48	31/12/2014	10
CORPORATIVO BEYMA,S.A DE C.V.		Aportaciones d ESTIMACION 1 , DE LA OBRA CONSTRUCCION DE CENTRO DEPORTIVO COMU	26219.64	31/12/2014	7
CORPORATIVO BEYMA,S.A DE C.V.		Aportaciones d ESTIMACION #2 FINIQUITO SUPERVISION DE LA OBRA CONSTRUCCION DE CI	50327.49	31/12/2014	69C6
CORPORATIVO ELECTRICO TAPATIO S.A. DE C.V.		Recaudación pi MATERIAL PARA MANTENIMIENTO DEL ALUMBRADO PUBLICO EN EL MUNICI	46054.23	23/12/2014	4614
CORPORATIVO I DE M.S.A DE C.V	CIM060710SD3	Convenios con PAGO DE SERVICIO DE CONSULT: GANADEROS NO. 5003	10000	23/12/2014	114
CRISTINA ARIAS CONTRERAS	AICC8304309X8	Recaudación pi PAGO CORRESPONDIENTE AL MI OGAZON NO.17	13515.41	22/12/2014	9
CRISTINA ARIAS CONTRERAS	AICC8304309X8	Recaudación pi PAGO CORRESPONDIENTE AL MI OGAZON NO.17	13515.41	26/12/2014	13
CRISTINA ARIAS CONTRERAS	AICC8304309X8	Recaudación pi PAGO CORRESPONDIENTE AL MI OGAZON NO.17	13515.41	29/12/2014	16
CRISTINA ARIAS CONTRERAS	AICC8304309X8	Recaudación pi PAGO CORRESPONDIENTE AL MI OGAZON NO.17	13515.41	29/12/2014	15
CYNTHIA JAZMIN CISNEROS SERRATOS	CISC9110079G7	Recaudación pi COMPRA DE CAMARAS PARA CO AVENIDA COPAN CLUSTER 20 N. 208, HACIE	10290.36	29/12/2014	114
CYNTHIA MARIA GARCIA MALDONADO	GAMC810506DP9	Convenios con 1ER. PAGO DE CONTRATACION E BRONCE NO. 50 D 4	98368	05/12/2014	13
DISTRIBUIDORES DE INSUMOS Y MAQUINARIA	DIM071003GV1	Recaudación pi ORGANIZACION MONTAJE Y LOC FEDERICO DEL TORO N. 829	75000	26/12/2014	471
EDGAR ALONZO MUÑOZ BARRAGAN	MUBE821025JE4	Convenios con PAGO POR CONCEPTO DE SERVIC PRIV. ALAMO NO. 2	10000	26/12/2014	A3EFF
EDIFICADORA SAN MARTIN S.A. DE C.V.	ESM031014U17	Convenios con TRABAJOS EXTRAORDINARIOS D SAN MARTIN DE PORRES NO.3709 A	554674.62	31/12/2014	182
EDITORA DIARIO DE ZAPOTLAN S.A DE C.V.	EDZO605293NO	Recaudación pi PAQUETE PUBLICITARIO CORRE: PRIMERO DE MAYO 125 INT-44	10000	11/12/2014	159
EDITORA DIARIO DE ZAPOTLAN S.A DE C.V.	EDZO605293NO	Recaudación pi DIARIO DE ZAPOTLAN. PAQUETE PRIMERO DE MAYO 125 INT-44	10440	11/12/2014	173
EDITORA DIARIO DE ZAPOTLAN S.A DE C.V.	EDZO605293NO	Recaudación pi DIARIO DE ZAPOTLAN. PAQUETE PRIMERO DE MAYO 125 INT-44	10440	23/12/2014	194
EDITORA DIARIO DE ZAPOTLAN S.A DE C.V.	EDZO605293NO	Recaudación pi DIARIO DE ZAPOTLAN. PAQUETE PRIMERO DE MAYO 125 INT-44	10440	23/12/2014	160
EDITORA DIARIO DE ZAPOTLAN S.A DE C.V.	EDZO605293NO	Recaudación pi PAGO DEL PAQUETE PUBLICIDAD PRIMERO DE MAYO 125 INT-44	10000	29/12/2014	216
EDITORA DIARIO DE ZAPOTLAN S.A DE C.V.	EDZO605293NO	Recaudación pi PUBLICIDAD CORRESPONDIENTE PRIMERO DE MAYO 125 INT-44	10000	29/12/2014	193
EDITORA DIARIO DE ZAPOTLAN S.A DE C.V.	EDZO605293NO	Recaudación pi DIARIO DE ZAPOTLAN PAQUETE PRIMERO DE MAYO 125 INT-44	10440	29/12/2014	217
EDUARDO FRIAS BERNAL	FIBE550120342	Aportaciones d CONSTRUCCION DE RED DE DREI VICENTE GUERRERO NO. 31	18168.5	17/12/2014	463,464
EL ZAPATO AGIL IBARRA GARIBAY PROMOTORES SA DE CV		Recaudación pi CALZADO PARA EL PERSONAL DEL H. AYUNTAMIENTO	79469.28	23/12/2014	4391

**Informativa de Proveedores
Municipio Zapotlán el Grande
DEL 1 AL 31 DE DICIEMBRE DE 2014**

ENRIQUE ROMERO AMAYA	ROAE460404457	Recaudación pi PAGO DE HONORARIOS DE REVISTA PASEO DE LOS FILOSOFOS NO. 1175	107	50000.34	17/12/2014	18
EQUIPOS Y CONSUMIBLES DE OCCIDENTE S.A.	ECO980909980	Recaudación pi PAGO DE SERVICIO DE CAMBIO DE AV. LOPEZ MATEOS NTE. NO. 422		18388.9	11/12/2014	3970
EREFORM CONSULTING, S.C.	ECO130227KN1	Recaudación pi INTEGRACION DE LOS EQUIPOS DE AGRICULTURA NO. 95 EDIFICIO A DEPTO 95,		240000	31/12/2014	25
EREFORM CONSULTING, S.C.	ECO130227KN1	Recaudación pi DISEÑO E IMPLEMENTACION DE AGRICULTURA NO. 95 EDIFICIO A DEPTO 95,		180000	31/12/2014	24
EREFORM CONSULTING, S.C.	ECO130227KN1	Convenios con DISEÑO DE PROYECTOS Y PROPIA AGRICULTURA NO. 95 EDIFICIO A DEPTO 95,		100000	31/12/2014	28
EREFORM CONSULTING, S.C.	ECO130227KN1	Convenios con INTEGRACION DE LOS EQUIPOS DE AGRICULTURA NO. 95 EDIFICIO A DEPTO 95,		120000	31/12/2014	26
EREFORM CONSULTING, S.C.	ECO130227KN1	Recaudación pi DISEÑO DE LAS PROPUESTAS DE AGRICULTURA NO. 95 EDIFICIO A DEPTO 95,		200000	31/12/2014	27
EREFORM CONSULTING, S.C.	ECO130227KN1	Convenios con DISEÑO E IMPLEMENTACION DE AGRICULTURA NO. 95 EDIFICIO A DEPTO 95,		180000	31/12/2014	17
ERIKA LIZETTE LLAMAS NAVARRETE	LANE760918QW9	Convenios con PAGO POR SERVICIO DE CONSULANTIA CASO NO. 181		10000	26/12/2014	D7961
EVANGELINA ELIZABETH LOZANO MONTES DE OCA	LOME720701	Recaudación pi APOYO PARA CONGRESO INTERNACIONAL ALLENDE UNZAGA NO. 178		29159.16	05/12/2014	RECIBOS
FERNANDO ORTIZ ORIGEL	OIOF700514HD9	Recaudación pi COMPRA DE REFACCIONES PARA AV. ALBERTO CARDENAS JIMENEZ NO. 692-A		29659.99	15/12/2014	627,628,629
FERNANDO ORTIZ ORIGEL	OIOF700514HD9	Recaudación pi U.-054.-ASEO PUBLICO, REEMPLAZO AV. ALBERTO CARDENAS JIMENEZ NO. 692-A		35400.02	29/12/2014	683
GONZALO RODRIGUEZ MAGAÑA		Recaudación pi REPARACION DE VEHICULOS OFICIALES DE DEPARTAMENTOS VARIOS DEL AYUNTAMIENTO		14500	26/12/2014	#####
GRUPO EMPRESARIAL TICAF, S.A DE C.V		Aportaciones de 1ER PAGO PARA EL PROYECTO DE GENERACION DE TRES BOCETOS EN ESPACIO PUBLICO		82476	19/12/2014	1746
GRUPO EMPRESARIAL TICAF, S.A DE C.V		Convenios con 2DO PAGO PARA EL PROYECTO DE GENERACION DE TRES BOCETOS EN ESPACIO PUBLICO		82476	26/12/2014	1930
GRUPO PARISINA, S.A. DE C.V.		Aportaciones de 60% PAGO FEDERAL. COMPRA DE MATERIAL OBRA 140231DS042 CURSO DE MANEJO DE MAQUINARIA		13170	24/12/2014	3594
IMPULSORA PROMOBLEN, S.A.		Recaudación pi DESCUENTO AL PERSONAL POR CONCEPTO DE PRESTAMO FANSA PRIMER CREDITO		17112.03	16/12/2014	23
IMPULSORA PROMOBLEN, S.A.		Recaudación pi DESCUENTO AL PERSONAL POR CONCEPTO DE CREDITOS FANSA SEGUNDA CREDITO		16978.4	30/12/2014	24
INSTITUTO FONACOT		Recaudación pi DESCUENTO AL PERSONAL POR CONCEPTO DE CREDITOS FONACOT SEGUNDO CREDITO		20752.26	30/12/2014	24
INSTITUTO FONACOT		Recaudación pi DESCUENTO AL PERSONAL POR CONCEPTO DE CREDITOS FONACOT PRIMER CREDITO		18003.46	31/12/2014	23
INSTITUTO MEXICANO DEL SEGURO SOCIAL	IMS421231145	Recaudación pi PAGO IMSS POR CONCEPTO DE I. AV. COLON 700		379880.66	15/12/2014	02/02/1977
INSTITUTO MEXICANO DEL SEGURO SOCIAL	IMS421231145	Recaudación pi PAGO IMSS POR CONCEPTO DE I. AV. COLON 700		360455.77	15/12/2014	02/02/1975
J. GUADALUPE ZEA QUIÑONEZ	ZEQJ610906UE2	Recaudación pi REFACCIONES PARA MANTENIMIENTO FRESNO NO. 1		16099.96	23/12/2014	#####
J. GUADALUPE ZEA QUIÑONEZ	ZEQJ610906UE2	Recaudación pi COMPRA DE REFACCIONES PARA FRESNO NO. 1		10873	24/12/2014	112,511,261,127
J. JESUS BARBOZA SERRANO	BASJ300805S89	Recaudación pi MATERIALES DE LIMPIEZA PARA CALLE MEDRANO NO. 2869		10123.27	24/12/2014	26,622,665
J. JESUS BARBOZA SERRANO	BASJ300805S89	Recaudación pi TINTAS Y TONER PARA USO DE LA CALLE MEDRANO NO. 2869		12388.3	29/12/2014	#####
J. JESUS BARBOZA SERRANO	BASJ300805S89	Recaudación pi MATERIAL DE LIMPIEZA PARA EL CALLE MEDRANO NO. 2869		12472.67	29/12/2014	28,632,955
JAVIER ALEJANDRO ALCARAZ	AAOJ7706183F0	Convenios con PAGO POR CONCEPTO DE SERVICIO JOSE ROLON N. 85		10000	26/12/2014	93D1A
JAVIER EDUARDO ESTEBAN MEDINA	EEMJ840807T47	Convenios con PAGO POR SERVICIOS EN CONSULTORIA COLON NO. 270		10000	23/12/2014	4
JAVIER EDUARDO ESTEBAN MEDINA	EEMJ840807T47	Convenios con PAGO POR CONSULTORIA DE MANEJO COLON NO. 270		10000	23/12/2014	2
JORAQ S.A. DE C.V.	JOR050225GN1	Aportaciones de ESTIMACION 2 PARA LA OBRA: CERRAMIENTO SIERRA NO. 2799		1137716.44	22/12/2014	70
JORAQ S.A. DE C.V.	JOR050225GN1	Aportaciones de ESTIMACION 1 PARA LA OBRA: CERRAMIENTO SIERRA NO. 2799		754816.45	22/12/2014	69
JOSE ABACU SANCHEZ SANDOVAL	ROPJ750820CX3	Aportaciones de 60% APORTACION FEDERAL DE PASAJE GORDOIA NO. 44E		330003.92	19/12/2014	216
JOSE ABACU SANCHEZ SANDOVAL	ROPJ750820CX3	Convenios con 19.48% CORRESPONDIENTE A PASAJE GORDOIA NO. 44E		220002.62	24/12/2014	216
JOSE ABACU SANCHEZ SANDOVAL	ROPJ750820CX3	Aportaciones de 60% APORTACION FEDERAL, DE PASAJE GORDOIA NO. 44E		16673.93	31/12/2014	225
JOSE ABACU SANCHEZ SANDOVAL	ROPJ750820CX3	Convenios con 19.48% APORTACION ESTATAL Y PASAJE GORDOIA NO. 44E		11115.95	31/12/2014	225
JOSE ALFONSO MIRAMONTES VARO	MIVA851230KJ1	Recaudación pi RENTA DE PANTALLA GIGANTE P. ALDAMA NO. 45		11600	23/12/2014	B41F8
JOSE ALFREDO FIGUEROA BARAJAS	FIBA720804315	Aportaciones de GENERADOR PORTATIL PARA PR. CONSTITUCION NO. 277-B		13500	05/12/2014	11062
JOSE ARIAS CUEVAS		Recaudación pi MATERIA PRIMA PARA ELABORACION DE COMIDA PARA EL DIA DEL CARTER		25910	15/12/2014	465
JOSE FRANCISCO RODRIGUEZ CARDENAS	ROCF730924MY5	Recaudación pi CENA DEK SEGUNDO INFORME DE LERDO DE TEJADA NO. 15		35844	29/12/2014	14,15
JOSE LUIS SOLORZANO CASTELLANOS	SOC16310303W5	Aportaciones de CONSTRUCCION DE RED DE DRENAJE CRUZ ROJA NO.17		13439.76	11/12/2014	66087
JOSE LUIS SOLORZANO CASTELLANOS	SOC16310303W5	Aportaciones de MATERIAL DE NECESARIO PARA CRUZ ROJA NO.17		10061.19	22/12/2014	#####
JOSE MACIAS BARBA	MABJ810901K76	Aportaciones de REALIZACION DE TALLERES PARA AURORA BOREAL NO. 4099 1, ARBOLEDAS		31664.59	05/12/2014	18
JOSE MACIAS BARBA	MABJ810901K76	Convenios con REALIZACION DE TALLERES PARA AURORA BOREAL NO. 4099 1, ARBOLEDAS		57975	10/12/2014	19
JOSE MACIAS BARBA	MABJ810901K76	Convenios con FACTURA NO. 20 POR CONCEPTO DE AURORA BOREAL NO. 4099 1, ARBOLEDAS		54735.41	22/12/2014	20
JOSE MACIAS BARBA	MABJ810901K76	Convenios con PAGO POR SERVICIOS DE CONSULTORIA AURORA BOREAL NO. 4099 1, ARBOLEDAS		10000	23/12/2014	25
JOSE MARTIN GONZALEZ LAWERS	GOLM5005213H9	Recaudación pi BACHEO EN LA VIA PUBLICA-ENT JOSE MARIA ESQUIVEL NO. 5		110744.79	02/12/2014	77
JOSE MARTIN GONZALEZ LAWERS	GOLM5005213H9	Recaudación pi BACHEO EN LA VIA PUBLICA - EN JOSE MARIA ESQUIVEL NO. 5		110744.79	02/12/2014	76
JOSE MARTIN GONZALEZ LAWERS	GOLM5005213H9	Recaudación pi BACHEO EN LA VIA PUBLICA-ENT JOSE MARIA ESQUIVEL NO. 5		110734.41	23/12/2014	78
JOSE MARTIN GONZALEZ LAWERS	GOLM5005213H9	Recaudación pi COMPRA DE MEZCLA ASFALTICA JOSE MARIA ESQUIVEL NO. 5		116000	26/12/2014	98
JOSE MOYSES RUBEN ORTIZ ZUÑIGA	OIZM3411288M3	Recaudación pi COMPRA DE REFACCIONES PARA 1RO DE MAYO NO. 158 A		13316.8	08/12/2014	177,178,180,182
JOSE MOYSES RUBEN ORTIZ ZUÑIGA	OIZM3411288M3	Recaudación pi COMPRA DE REFACCIONES VARI. 1RO DE MAYO NO. 158 A		12887.6	08/12/2014	#####
JOSE MOYSES RUBEN ORTIZ ZUÑIGA	OIZM3411288M3	Recaudación pi COMPRA DE REFACCIONES PARA 1RO DE MAYO NO. 158 A		12626.6	24/12/2014	#####
JOSE MOYSES RUBEN ORTIZ ZUÑIGA	OIZM3411288M3	Recaudación pi COMPRA DE REFACCIONES VARI. 1RO DE MAYO NO. 158 A		18047.28	26/12/2014	#####

**Informativa de Proveedores
Municipio Zapotlán el Grande
DEL 1 AL 31 DE DICIEMBRE DE 2014**

JOSE MOYSES RUBEN ORTIZ ZUÑIGA	OIZM3411288M3	Recaudación pi COMPRA DE REFACCIONES VARI, IRO DE MAYO NO. 158 A	18362.8	26/12/2014	281
JOSE MOYSES RUBEN ORTIZ ZUÑIGA	OIZM3411288M3	Recaudación pi COMPRA DE REFACCIONES VARI, IRO DE MAYO NO. 158 A	16912.8	30/12/2014	15,19,20,25,26,27,28,30
JOSE MOYSES RUBEN ORTIZ ZUÑIGA	OIZM3411288M3	Recaudación pi COMPRA DE REFACCIONES PARA IRO DE MAYO NO. 158 A	22196.6	30/12/2014	10,11,16,298,299,3,300,5,6,7,8,9
JOSE NORIEGA CEDEÑO	NO CJ720130N69	Recaudación pi MANTENIMIENTO DE LOS VEHIC ALBERTO CARDENAS JIMENEZ NO. 728-A, CI	10034	22/12/2014	22,23
JOSE NORIEGA CEDEÑO	NO CJ720130N69	Recaudación pi MANTENIMIENTO DE LOS VEHIC ALBERTO CARDENAS JIMENEZ NO. 728-A, CI	11020	23/12/2014	24
JOSE SANTIAGO VACA CORTES	VACS821007FFA	Recaudación pi MATERIAL PARA EL MANTENIMI CONSTITUCION NO. 321	49839.57	30/12/2014	9047
JOSE VICTOR CISNEROS GUERRERO	CIGV661118143	Aportaciones d COMPRA DE UN SISTEMA DE VIC AC. COPAN NO. 208 CLUSTER 20	596320.94	26/12/2014	49
JULIO CESAR CASTAÑEDA RAMOS	CARJ7310166V5	Aportaciones d PROYECTOS PRODUCTIVOS DEL I MILANO NO. 980	183744	22/12/2014	9DB37
KARLA BERENICE DUEÑAS CORONADO	DUCK800410730	Convenios con 1ER. PAGO DE CONTRATACION C LOMAS VERDES NO. 2023	107242	05/12/2014	49
KARLA BERENICE DUEÑAS CORONADO	DUCK800410730	Convenios con 2DO PAGO CONTRATACION DE S LOMAS VERDES NO. 2023	107242	26/12/2014	51
LENAVA, S.A DE C.V.	LEN130527MYA	Aportaciones d 1ER PAGO PARA LA REALIZACION FELIPE RUVALCABA NO. 5366 TORRE B 4	59740	19/12/2014	6552
LENAVA, S.A DE C.V.	LEN130527MYA	Convenios con 2DO PARA LA REALIZACION DE C FELIPE RUVALCABA NO. 5366 TORRE B 4	59740	26/12/2014	6994
LUCRECIA GARCIA ROBLES	GARL540703AL7	Recaudación pi COMPRA DE REFACCIONES PARA IGNACIO COMONFORT NO. 251	17096	30/12/2014	2A5CC,2ABC5,2BBC3,3A8E0,3F46F,4A140,9A778,B18DA,B4
LUCRECIA GARCIA ROBLES	GARL540703AL7	Recaudación pi REFACCIONES PARA REPARACION IGNACIO COMONFORT NO. 251	11254	30/12/2014	0067C,0949B,19880,327AD,54104,6E3DF,72D50,9AB18,AF
MARGARITA SANCHEZ VAN DYCK	SADM471229V92	Convenios con CREACION DE 2 HUERTOS URBANOS PASEO DE SAN DAMIAN NO. 333	129734.4	30/12/2014	4
MARIA DEL REFUGIO CHAVEZ FLORES	CAFR6407287V3	Recaudación pi COMPRA DE LLANTAS PARA EL N PRIMERO DE MAYO NO. 455	11060	29/12/2014	1489
MARIA DEL REFUGIO CHAVEZ FLORES	CAFR6407287V3	Recaudación pi U.-189.-ASEO PUBLICO, REEMPL PRIMERO DE MAYO NO. 455	19059.96	30/12/2014	1349
MARIA DEL REFUGIO CHAVEZ FLORES	CAFR6407287V3	Recaudación pi U.-052.-ASEO PUBLICO, REEMPL PRIMERO DE MAYO NO. 455	17027.96	30/12/2014	1348
MARIA EMMA OCHOA CASILLAS	OOCE3601062Y0	Recaudación pi PAPELERIA PARA USO EN OFICIN REFORMA NO. 39	11045.55	22/12/2014	209,620,972,098
MARIA EMMA OCHOA CASILLAS	OOCE3601062Y0	Recaudación pi PAPELERIA PARA USO EN OFICIN REFORMA NO. 39	11476.06	24/12/2014	203,823,672,370
MARIA EMMA OCHOA CASILLAS	OOCE3601062Y0	Recaudación pi PAPELERIA PARA USO EN OFICIN REFORMA NO. 39	10196.8	30/12/2014	218,230,553,098
MARIA GABRIELA SANCHEZ GUTIERREZ	SAGG590803MF5	Recaudación pi 25% DEL TOTAL DEL LIBRO "APU GUANAJUATO NO. 1761 MEZQUITAN, COU	48399.05	22/12/2014	47
MARIA GABRIELA SANCHEZ GUTIERREZ	SAGG590803MF5	Recaudación pi FINIQUITO (25%) DEL COSTO TO GUANAJUATO NO. 1761 MEZQUITAN, COU	48399.05	23/12/2014	55
MARIA SAGRARIO DEL SOCORRO LOPEZ TORRI	LOTS661229B98	Convenios con RECIBO DE HONORARIOS NO.71 RODRIGO DE TRIANA 2920, FRACCC. VALLA	31664.6	15/12/2014	71
MARIA SAGRARIO DEL SOCORRO LOPEZ TORRI	LOTS661229B98	Convenios con PAGO DE RECIBO DE HONORARIOS RODRIGO DE TRIANA 2920, FRACCC. VALLA	57975.02	17/12/2014	72
MARIA SAGRARIO DEL SOCORRO LOPEZ TORRI	LOTS661229B98	Convenios con REALIZACION DE TALLERES PARA RODRIGO DE TRIANA 2920, FRACCC. VALLA	29937.58	22/12/2014	73
MARIA SAGRARIO DEL SOCORRO LOPEZ TORRI	LOTS661229B98	Convenios con PAGO DE HONORARIOS POR EL S RODRIGO DE TRIANA 2920, FRACCC. VALLA	10000	23/12/2014	75
MARIA SALUD GONZALEZ RUIZ	GORS790524QT3	Recaudación pi MATERIAL QUE SE UTILIZARA PA RAMON CORONA NO.58	25400	26/12/2014	66,166,617

MATERIAL QUE SE UTILIZARA
PARA BALIZAMIENTO EN LA
CIUDAD CON MOTIVO DE LAS
FIESTAS OCTUBRINAS 2014.
SE BALIZARA EN DIFERENTES

MARIA SALUD GONZALEZ RUIZ	GORS790524QT3	Recaudación pi PUNTOS DE LA CIUDAD RAMON CORONA NO.58	12700	29/12/2014	7091
MARIA SALUD GONZALEZ RUIZ	GORS790524QT3	Recaudación pi MATERIAL QUE SE UTILIZARA EN RAMON CORONA NO.58	12700	29/12/2014	7092
MARIA TERESA GOMEZ GUZMAN		Recaudación pi REFACCIONES PARA MANTENIMIENTO Y REPARACION DE LA IMPRESORA RIC	13038.78	30/12/2014	15,641,566
MARIELA ADELINA SILVA ABRICA	SIAM840611KG2	Aportaciones d 60% APORTACION FEDERAL COP JOSE CLEMENTE OROZCO NO. 16 ALTOS	14786.4	24/12/2014	1
MARIELA ADELINA SILVA ABRICA	SIAM840611KG2	Aportaciones d 60% APORTACION FEDERAL A LA JOSE CLEMENTE OROZCO NO. 16 ALTOS	10252.8	31/12/2014	5
MARIELA ADELINA SILVA ABRICA	SIAM840611KG2	Aportaciones d 60% APORTACION FEDERAL A LA JOSE CLEMENTE OROZCO NO. 16 ALTOS	10252.8	31/12/2014	6
MARTHA YESENIA ESTRADA NUÑEZ	EAMN780729JB9	Recaudación pi COMPRA DE 70,000 BOLETOS DE VICENTE GUERRERO NO. 258-B	11246.2	30/12/2014	183
METLIFE MEXICO, S.A.	MMF920427EM3	Recaudación pi DESCUENTO AL PERSONAL POR (MANUEL AVILA CAMACHO NO. 32	42622.56	16/12/2014	23
METLIFE MEXICO, S.A.	MMF920427EM3	Recaudación pi PAGO DE SEGURO COLECTIVO DI MANUEL AVILA CAMACHO NO. 32	507345.31	22/12/2014	3498453
METLIFE MEXICO, S.A.	MMF920427EM3	Recaudación pi DESCUENTO AL PERSONAL POR (MANUEL AVILA CAMACHO NO. 32	42622.56	30/12/2014	24
MIGUEL ANGEL SOTELO MEJIA		Aportaciones d 60% APORTACION FEDERAL CORRESPONDIENTE A ESTIMACION NO. 2 DE LA C	60456.56	08/12/2014	74
MIGUEL ANGEL SOTELO MEJIA		Convenios con 30.14% APORTACION ESTATAL Y 9.86% APORTACION MUNICIPAL CORRESPO	40304.37	12/12/2014	74
MIGUEL ANGEL SOTELO MEJIA		Aportaciones d 60% APORTACION FEDERAL CORRESPONDIENTE A LA OBRA: CONSTRUCCION	80606.15	19/12/2014	75
MIGUEL ANGEL SOTELO MEJIA		Convenios con 30.14 % APORTACION ESTATA Y 9.86 % APORTACION MUNICIPAL CORRESP	53737.44	24/12/2014	75
MIGUEL ANGEL SOTELO MEJIA		Convenios con 30.14% APORTACION ESTATAL Y 9.86% APORTACION MUNICIPAL A LA OBRA	93021.92	24/12/2014	76
MIGUEL ANGEL SOTELO MEJIA		Recaudación pi CENTRO DE DESARROLLO COMUNITARIO EN LA DELEGACION DE LOS DEPOSI	10440	24/12/2014	11
MIGUEL ANGEL SOTELO MEJIA		Aportaciones d 60% APORTACION FEDERAL DE ESTIMACION #4 DE LA OBRA " CONSTRUCCION	139532.87	24/12/2014	76
MIGUEL ANGEL SOTELO MEJIA		Convenios con 30.14% APORTACION ESTATAL Y 9.86% APORTACION MUNICIPAL, ESTIMACION	65671.32	30/12/2014	77
MIGUEL ANGEL SOTELO MEJIA		Aportaciones d 60% APORTACION FEDERAL, ESTIMACION #5 OBRA: CONSTRUCCION DE EMF	98506.98	31/12/2014	77

Informativa de Proveedores
Municipio Zapotlán el Grande
DEL 1 AL 31 DE DICIEMBRE DE 2014

OMAR MAGAÑA MORENO	MAMX790128GK6	Aportaciones d ANTICIPO DEL 30% D ELA OBRA: CALLE MEDELLIN N. 101	269177.89	15/12/2014	51
OMAR MAGAÑA MORENO	MAMX790128GK6	Aportaciones d PAGO DE ESTIMACION #2 FINIQ CALLE MEDELLIN N. 101	103449.15	19/12/2014	A55
OMAR MAGAÑA MORENO	MAMX790128GK6	Aportaciones d PAGO DE ESTIMACION #1 DE LA CALLE MEDELLIN N. 101	519991.61	19/12/2014	A 54
OPERADORA DE TIENDAS SELECTAS, S.A. DE C. OTS070509SI4		Recaudación pi UNA DESPENSA PARA UNA PERS RAMON CORONA NO.51	16781.83	22/12/2014	607,863,106,331
OPERADORA DE TIENDAS SELECTAS, S.A. DE C. OTS070509SI4		Recaudación pi DESECHABLES , CAFETERIA EN A RAMON CORONA NO.51	15730.83	22/12/2014	#####
OPERADORA DE TIENDAS SELECTAS, S.A. DE C. OTS070509SI4		Recaudación pi ARTICULOS DE LIMPIEZA PARA U RAMON CORONA NO.51	22817.5	29/12/2014	#####
OPERADORA DE TIENDAS SELECTAS, S.A. DE C. OTS070509SI4		Recaudación pi COMPRA DE INSUMOS VARIOS P RAMON CORONA NO.51	19743.35	29/12/2014	#####
OPERADORA DE TIENDAS SELECTAS, S.A. DE C. OTS070509SI4		Recaudación pi CAFETERIA NECESARIA EN ATENI RAMON CORONA NO.51	11887.93	30/12/2014	#####
OPERADORA TLAYOLAN, S.A. DE C.V.	OTI991104PL5	Recaudación pi PAGO DE CONSUMO DEL DIA 15 JAVIER MINA NO. 35	36000	19/12/2014	18415
PATRICIA AURORA DE LA TORRE PEREZ	TOPP761129P44	Recaudación pi TONER PARA USO DE IMPRESOR RAFAEL RAMIREZ NO. 29	21780.03	23/12/2014	428,429
PATRICIA AURORA DE LA TORRE PEREZ	TOPP761129P44	Aportaciones d NO BREAK, SOFTWARE,COMPUT RAFAEL RAMIREZ NO. 29	32226	30/12/2014	554,555,556,557
PATRICIA MARGARITA GONZALEZ SALAZAR	GOSP640611526	Recaudación pi MATERIAL PARA SACRIFICIO DE (TAMAULIPAS NO. 1293	11344.8	19/12/2014	33,193,321
PATRICIA MARGARITA GONZALEZ SALAZAR	GOSP640611526	Recaudación pi MATERIAL PARA SACRIFICIO DE (TAMAULIPAS NO. 1293	11344.8	23/12/2014	2574
PATRICIA NEGRETE JUSTO	NEJP801104HXA	Recaudación pi COMPRA DE REFACCIONES PARA CARRETERA MUNICIPAL CD. GUZMAN-ZAPC	19140	19/12/2014	100,101
PATRICIA RODRIGUEZ NUÑEZ	RONP690401558	Recaudación pi MATERIAL PARA SERVICIO EN EV GUERRERO NO. 260	12760	15/12/2014	44
PEDRO DAVID PALACIOS CEJA	PACP871227BX8	Recaudación pi MATERIALES PARA MANTENIMIE ALAMO N. 28	10080	30/12/2014	1
PLOMERIA UNIVERSAL DE OCCIDENTE, S.A. DE	PUO9404228G2	Aportaciones d CONSTRUCCION DE RED DE AGU AV. 8 DE JULIO NO. 1287	72276.12	15/12/2014	3328
RAMIRO OCHOA CUADRA	OOCR7008315H5	Aportaciones d TAPA RARA CAJA DE VALVULA , \ COLON NO. 453B	12632.6	11/12/2014	3,305,833,059
RAMIRO OCHOA CUADRA	OOCR7008315H5	Aportaciones d BROCAL CON TAPA, FONTANERI, COLON NO. 453B	10008.55	11/12/2014	#####
RAMIRO OCHOA CUADRA	OOCR7008315H5	Aportaciones d TUBO P.V.C. PARA LA CONSTRUC COLON NO. 453B	24558.51	11/12/2014	32939
RAMIRO OCHOA CUADRA	OOCR7008315H5	Aportaciones d CONSUTRUCCION DE RED DE AG COLON NO. 453B	13562.71	17/12/2014	33269
RAMIRO OCHOA CUADRA	OOCR7008315H5	Aportaciones d CONSUTRUCCION DE RED DE AG COLON NO. 453B	12415.45	17/12/2014	33336
RAMIRO OCHOA CUADRA	OOCR7008315H5	Aportaciones d CONSUTRUCCION DE RED DE AG COLON NO. 453B	11226.13	17/12/2014	33268
RAMIRO OCHOA CUADRA	OOCR7008315H5	Aportaciones d CONSTRUCCION DE RED DE AGU COLON NO. 453B	12671.09	17/12/2014	33270
RAMIRO OCHOA CUADRA	OOCR7008315H5	Aportaciones d CONSUTRUCCION DE RED DE AG COLON NO. 453B	11116.93	17/12/2014	33263
RAMIRO OCHOA CUADRA	OOCR7008315H5	Aportaciones d CONSTRUCCION DE RED DE DREI COLON NO. 453B	21649.5	18/12/2014	32455
RAMIRO OCHOA CUADRA	OOCR7008315H5	Aportaciones d CONSTRUCCION DE RE DE AGUA COLON NO. 453B	10728.68	18/12/2014	33525
RAMIRO OCHOA CUADRA	OOCR7008315H5	Aportaciones d CONSTRUCCION DE RE DE DREN, COLON NO. 453B	96627.51	18/12/2014	33451
RAMIRO OCHOA CUADRA	OOCR7008315H5	Aportaciones d COSNTRUCCION DE RED DE AGU COLON NO. 453B	11601.18	18/12/2014	33265
RAMIRO OCHOA CUADRA	OOCR7008315H5	Aportaciones d CONSTRUCCION DE RED DE AGU COLON NO. 453B	19340.22	18/12/2014	32494
RAUL RAMIREZ MENDOZA	RAMR550507TX2	Recaudación pi REFACCIONES PARA REPARACIOI RAMON CORONA NO. 358	12389.98	22/12/2014	539,540,541,552,561,602,603,604,641,642,643,644,64
RAUL RAMIREZ MENDOZA	RAMR550507TX2	Recaudación pi REPARACION DE DAÑOS DE PATI RAMON CORONA NO. 358	13200.15	30/12/2014	863,864
RAYMUNDO CHAVIRA GUZMAN		Recaudación pi U.-275.-ASEO PUBLICO, CORREGIR FALLA DE MOTOR EN TALLER EXTERNO A (16240	23/12/2014	292,297
RAYMUNDO CHAVIRA GUZMAN		Recaudación pi U.-054.-ASEO PUBLICO, CORREGIR FALLA DEL SISTEMA HIDRAULICO A CAMIC	11600	23/12/2014	282
RAYMUNDO CHAVIRA GUZMAN		Recaudación pi COMPRA DE REFACCIONES PARA EL MANTENIMIENTO DE LOS VEHICULOS OF	12760	26/12/2014	287,288
RAYMUNDO CHAVIRA GUZMAN		Recaudación pi COMPRA DE REFACCIONES PARA EL MANTENIMIENTO DE LOS VEHICULOS OF	12354	26/12/2014	283,285,286
RAYMUNDO CHAVIRA GUZMAN		Recaudación pi COMPRA DE REFACCIONES VARIAS PARA EL MANTENIMIENTO DE LOS VEHI	11252	26/12/2014	246,247
RAYMUNDO CHAVIRA GUZMAN		Recaudación pi U.-277.-ASEO PUBLICO, REEMPLAZO DE 4 INYECTORES PARA MOTOR COMPI	31088	26/12/2014	245
RAYMUNDO CHAVIRA GUZMAN		Recaudación pi COMPRA DE REFACCIONES VARIAS PARA EL MANTENIMIENTO DE LOS VEHI	13920	29/12/2014	302,303,304
SALVADOR JIMENEZ PRECIADO	JIPS7804255P0	Recaudación pi MATERIAL PARA MANTENIMIEM MORELOS NO. 87	27956	24/12/2014	558,559,560
SALVADOR JIMENEZ PRECIADO	JIPS7804255P0	Recaudación pi BACHEO EN LA VIA PUBLICA - EN MORELOS NO. 87	11205.6	24/12/2014	541
SALVADOR JIMENEZ PRECIADO	JIPS7804255P0	Recaudación pi BACHEO ASFALTICO EN LA VIA PI MORELOS NO. 87	14940.8	29/12/2014	600
SANTIAGO GONZALEZ MEDINA	GOMS580725574	Recaudación pi U.-271.-SEGURIDAD PUBLICA, RE AV.GOBERNADOR ALBERTO CARDENAS J. NI	16000	22/12/2014	70832
SANTIAGO GONZALEZ MEDINA	GOMS580725574	Recaudación pi COMPRA DE LLANTAS PARA EL N AV.GOBERNADOR ALBERTO CARDENAS J. NI	14520	22/12/2014	70841
SANTIAGO GONZALEZ MEDINA	GOMS580725574	Recaudación pi COMPRA DE LLANTAS PARA EL N AV.GOBERNADOR ALBERTO CARDENAS J. NI	27160	23/12/2014	#####
SANTIAGO GONZALEZ MEDINA	GOMS580725574	Recaudación pi MANTENIMIENTO DE LOS VEHI AV.GOBERNADOR ALBERTO CARDENAS J. NI	13940	23/12/2014	7,149,771,632
SANTIAGO GONZALEZ MEDINA	GOMS580725574	Recaudación pi VITALIZADO DE LLANTAS, CAMA AV.GOBERNADOR ALBERTO CARDENAS J. NI	42978.02	23/12/2014	#####
SANTIAGO GONZALEZ MEDINA	GOMS580725574	Recaudación pi U.-274.-ASEO PUBLICO, CAMION AV.GOBERNADOR ALBERTO CARDENAS J. NI	13200	30/12/2014	71954
SANTIAGO SEPULVEDA LEPE	SELS740828CK4	Recaudación pi PAGO DE REPARACION DE UNIDI ANTONIO ROSALES NO. 155	23200	24/12/2014	556,557
SEGURIDAD PRIVADA INDUSTRIAL GOVA, S.A. DE C.V.		Recaudación pi CALZADO PARA DOTACION DE UNIFORMES 2014, AL PERSONAL DE ESTE AYU	269491.2	24/12/2014	1861
SEGURIDAD PRIVADA INDUSTRIAL GOVA, S.A. DE C.V.		Recaudación pi CALZADO PARA DOTACION DE UNIFORMES 2014, AL PERSONAL DE ESTE AYL	18425.44	24/12/2014	1862
SERGIO ENRIQUE CHAVEZ CUEVAS	CACS7512217B3	Recaudación pi PAGO DEL 30% DE ANTICIPO COI FELIPE RUVALCABA NO. 5352 INT. CASA 1	300202.57	12/12/2014	133
SERGIO ENRIQUE CHAVEZ CUEVAS	CACS7512217B3	Aportaciones d ESTIMACION #1 CORRESPONDIE FELIPE RUVALCABA NO. 5352 INT. CASA 1	691353.61	17/12/2014	135
SERVICIOS ESPECIALIZADOS GACLO S.C.	SEG121004HG2	Recaudación pi PAGO DE HONORARIOS POR SER JOSE MARIA VIGIL NO. 2273	14500	10/12/2014	19

**Informativa de Proveedores
Municipio Zapotlán el Grande
DEL 1 AL 31 DE DICIEMBRE DE 2014**

SIC SUPERVISION, INGENIERIA Y CONSTRUCC	SSI0812209N2	Aportaciones d ESTIMACION #2 PARA LA CONST DAVID H LAWRENCE NO. 5497 INT. 4	619762.5	26/12/2014	26
SIC SUPERVISION, INGENIERIA Y CONSTRUCC	SSI0812209N2	Aportaciones d 60% APORTACION FEDERAL, EST DAVID H LAWRENCE NO. 5497 INT. 4	1495199.49	30/12/2014	27
SIC SUPERVISION, INGENIERIA Y CONSTRUCC	SSI0812209N2	Convenios con 20% APORTACION ESTATAL Y 20% DAVID H LAWRENCE NO. 5497 INT. 4	996799.65	30/12/2014	27
SIC SUPERVISION, INGENIERIA Y CONSTRUCC	SSI0812209N2	Convenios con 20% APORTACION ESTATAL Y 20% DAVID H LAWRENCE NO. 5497 INT. 4	253890	31/12/2014	28
SIC SUPERVISION, INGENIERIA Y CONSTRUCC	SSI0812209N2	Aportaciones d 60% APORTACION FEDERAL COR DAVID H LAWRENCE NO. 5497 INT. 4	380835	31/12/2014	28
SISTEMA INTERMUNICIPAL DE MANEJO DE RE	SIM13052314A	Recaudación p/ APORTACION MUNICIPAL CORRE AV. COLON NO. 62	11000	26/12/2014	67C67
SISTEMAS CONTINO, S.A DE C.V.		Recaudación p/ TINTAS, TONER HP PARA USO DE IMPRESORAS DE DEPARTAMENTOS VARIOS	12437.77	22/12/2014	#####
SISTEMAS CONTINO, S.A DE C.V.		Recaudación p/ SOLICITUD DE TONER PARA USO EN LAS IMPRESORAS UBICADAS EN DIFEREN	10007.08	22/12/2014	#####
SOLANA MOTORS, S.A. DE C.V.	SMO021121544	Recaudación p/ U.-353.-PRESIDENCIA, SERVICIO AV. GOBERNADOR ALBERTO CARDENAS JIM	26904.58	22/12/2014	5739
SOLANA MOTORS, S.A. DE C.V.	SMO021121544	Recaudación p/ SERVICIO DE KILOMETRAJE POR AV. GOBERNADOR ALBERTO CARDENAS JIM	17454.23	29/12/2014	5879
TELEFONOS DE MEXICO S.A.B. DE C.V.	TME840315KT6	Recaudación p/ PAGO DE SERVICIO TELEFONICO PARQUE VIA NO. 198, COL. CUAUHTMOC	19564.3	10/12/2014	91B52
TELEFONOS DE MEXICO S.A.B. DE C.V.	TME840315KT6	Recaudación p/ PAGO DE SERVICIO TELEFONICO PARQUE VIA NO. 198, COL. CUAUHTMOC	101148.35	22/12/2014	4D03E
TELEFONOS DE MEXICO S.A.B. DE C.V.	TME840315KT6	Recaudación p/ PAGO DE SERVICIO TELEFONICO PARQUE VIA NO. 198, COL. CUAUHTMOC	98183.3	22/12/2014	A53E2
UNIFORMES EMPRESARIALES, S.A DE C.V.	EUM861114314	Recaudación p/ 70% DE LIQUIDACION DE LA COM GUTENBERG NO. 51	379327.42	24/12/2014	3928
URBESUR CONSTRUCTORA, S.A. DE C.V.	UCO980121LC9	Aportaciones d ANTICIPO DEL 30% DE LA OBRA (BELIZARIO DOMINGUEZ NO. 173	564177.19	11/12/2014	54
URBESUR CONSTRUCTORA, S.A. DE C.V.	UCO980121LC9	Aportaciones d ESTIMACION#1 DE LA OBRA: COI BELIZARIO DOMINGUEZ NO. 173	618525.71	31/12/2014	56
URBESUR CONSTRUCTORA, S.A. DE C.V.	UCO980121LC9	Aportaciones d ESTIMACION#3 FINIQUITO DE L BELIZARIO DOMINGUEZ NO. 173	22607.43	31/12/2014	59
URBESUR CONSTRUCTORA, S.A. DE C.V.	UCO980121LC9	Aportaciones d ESTIMACION#2 DE LA OBRA: COI BELIZARIO DOMINGUEZ NO. 173	633129.15	31/12/2014	57
VIAJES ZAPOTLAN, S.A. DE C.V.	VZA860908286	Recaudación p/ VIATICOS A ERWIN JOSE PEÑA V/ FEDERICO DEL TORO NO. 142	13608	23/12/2014	04/07/1962
ZURICH COMPAÑIA DE SEGUROS, S.A.	ZSE950306M48	Recaudación p/ PAGO DE SEGURO CORRESPON AV. EJERCITO NACIONAL NO. 843-B	56933.44	19/12/2014	3164692
ZURICH COMPAÑIA DE SEGUROS, S.A.	ZSE950306M48	Recaudación p/ PAGO CORRESPONDIENTE A POL AV. EJERCITO NACIONAL NO. 843-B	86443.55	19/12/2014	3171414
ZURICH COMPAÑIA DE SEGUROS, S.A.	ZSE950306M48	Recaudación p/ PAGO DE SEGUROS CORRESPON AV. EJERCITO NACIONAL NO. 843-B	337412.41	19/12/2014	3177397

**Catálogo de Proveedores
Municipio Zapotlán el Grande
DEL 1 AL 31 DE DICIEMBRE DE 2014**

CLAVE	NOMBRE	RFC	DOMICILIO	CIUDAD	TELEFONO	CP
550	ALEJANDRO ELIZONDO VERDUZCO	EIVA60072779V9	JOSE CLEMENTR OROZCO FLOR	CD. GUZMAN, JAL.	412 0404	49000
965	JOSE ROBERTO CARDENAS SANCHEZ	CASR791119G34	VIGIA NO. 15	CIUDAD GUZMAN, JAL.	341 102 79 99	49000
992	399 PROJECT DEVELOPMENT SA DE CV	TNN091003PU7	AV. CORDILLERA HIMALAYA NO	SAN LUIS POTOSI	01 444 8256594	78216
551	3G COMERCIAL S.A DE C.V.	TGC961014764	EULOGIO PARRA NO. 2353-2	GUADALAJARA	13336302600	44650
975	3PL DEL PACIFICO, S.A DE C.V.	PPA130724467	ISLA CEDRO NO. 85	MANZANILLO, COL.	33 21 016	28860
915	ABASTECEDORA MAYORISTA DE EQUIPOS DE EMERG	AME041109QZ4	ADOLFO LOPEZ MATEOS NO. 74	MEXICO, D.F.	01 55 5515 5719	1120
591	ABEL FRIAS BERNAL	FIBA5302137C6	FCO. V. RUIZ NO. 1, EL LINDERO	ZAPOTILTI, JALISCO	01341 4140065	49600
526	ABEL GUSTAVO MAZATAN GARCIA	MAG540929HJ9	JOSE SILVERIO NUÑEZ NO. 4 DE	CD. GUZMAN, JALISCO	413 77 70	49000
602	ABRAHAM BUSTOS ESQUIVEL	BUEA780429PL3	AV. NANCE NO. 1708	GUADALAJARA, JALISCO	N/P	44950
1	ABRAHAM DE JESUS GONZALEZ SOLORZANO	GOSA870902SN4	AV. CARDENAS JIMENEZ NO. 17	CIUDAD GUZMAN, JALISCO	4131628	49000
2	ACADEMIA REGIONAL DE SEGURIDAD PUBLICA	ARS021209P80	CURATO DE CURUACUARO N. 5	MORELIA MICHOACAN	443 2 98 0071	N/P
3	ACCESORIOS Y REFACCIONES INDUSTRIALES S.A	ARIR70226282	EPIGMENIO GONZALEZ NO. 56	GUADALAJARA	13336139979	44180
4	ACERO Y MATERIALES SOLORZANO, S.A.	AMS030220P91	AV. CRUZ ROJA No. 17, COL. 1	CIUDAD GUZMAN	4135300	49096
678	ACEROS MURILLO S.A. DE C.V.	AMU8305034M6	PROLONGACION COLON SUR N	TLAQUEPAQUE, JALISCO	N/P	45590
818	ACEROS MURILLO S.A. DE C.V.	AMU8305034M6	PROLONGACION COLON SUR N	TLAQUEPAQUE, JALISCO	41 0 73 87	45590,
845	ACEROS OCOTLAN PACIFICO,S.A. DE C.V.	AOP110328G55	CARRETERA SAN NICOLAS N. 34	CHAPALA, JAL.	387 772 0060	45900
559	ACUMULADORES Y DISTRIBUCIONES DEL SUR S.A. D	ADS010105PI6	AV. GOB. ING. ALBERTO CARDE	CD. GUZMAN, JALISCO	N/P	49000
669	ADMINISTRACION. ORGANIZACION Y COMUNICACIO	AOC07708282W7	AV. CRUZ DEL SUR NO. 2612	GUADALAJARA, JALISCO	13338101053	44950
603	ADRIAN DANIEL GONZALEZ RUIZ	GORA7812188WA	AGUA CELESTE NO. 1588	CD. GUADALUPE, N.L.	18111578614	67150
913	ADRIAN SALAZAR CRUZ	SACA8107097B5	GUAMUCHIL N. 112	CIUDAD GUZMAN, JAL.	341 133 1256	49086
5	ADRIANA CHAVEZ LOPEZ	CALA680807DB7	REFUGIO BARRAGAN DE TOSCA	CD. GUZMAN JALISCO	4124073	49000
692	ADRIANA FIERROS URIBE	FIUA911227R87	PROL. MELCHOR OCAMPO NO.	CD. GUZMAN, JALISCO	4133830	49000
604	ADRIANA MORENO VAZQUEZ	MOVA850529D58	MANUEL M. DIEGUEZ NO. 33	CD. GUZMAN, JALISCO	04434110113 31	49000
6	ADRIANA RODRIGUEZ JUAREZ	ROJA591125MJ6	AVENIDA LA PAZ NO. 1518	TAMAZULA JALISCO	416558	49650
7	AFIANZADORA SOFIMEX, S.A. DE C.V.	ASG950531LD1	ADOLFO LOPEZ MATEOS NO. 19	MEXICO D.F	54802500	1010
495	AGENCIA DE VIAJES LONDRES, S.A DE C.V.	AVL980922T47	FEDERICO DLE TORO N. 544-A	CD. GUZMAN	3414124094	49000
494	AGREGADOS UXMAL S.A. DE C.V.	AUX080421E20	LIBRAMIENTO PERIFERICO SUR	CD. GUZMAN JALISCO	41 3 03 04	49086
8	AGREGADOS Y SERVICIOS RIO SECO S.A.	ASR912135TO	J. MERCED CABRERA No. 739	CIUDAD GUZMAN	13123110355	28989
9	AGRO DEL LLANO S.A. DE C.V.	ALA931022F71	MERCADO DE ABASTOS MANZA	MERCADO DE ABASTOS M	3414132350	49000
1033	AGROPECUARIA CHAVEZ GONZALEZ, S.P.R DE R.L.	ACG931006HI6	IGNACIO ALLENDE NO. 7	CIUDAD GUZMAN, JALISCO	412 06 49	49000
10	AGROQUIMICOS E IMPORTACIONES DE RIEGO, S.A.	AIRO20430FM9	CALZADA LAZARO CARDENAS N	CD. GUZMAN JALISCO	4134464	49000
11	AGROTECNOLOGIA DEL SUR, S.A. DE C.V.	ASU000407AD4	JUAREZ NO. 74	CD. GUZMAN JALISCO	4121397	49000
12	AGUA PURIFICADA NEVADO S.A. DE C.V.	APN910209UD2	RAYON NO. 30	CD. GUZMAN JALISCO	4120553	49000
909	AGUA PURIFICADA NEVADO S.A. DE C.V.	APN910209UD2	AV. GOB. ALBERTO CARDENAS	CIUDAD GUZMAN	N/P	49087
1031	AGUSTIN JAIME JIMENEZ CORDOVA	JICA840911T3A	MUNICIPIO LIBRE NO. 15	CIUDAD GUZMAN, JAL.	S/N	49000
13	AGUSTIN MORETT GARCIA	MOGA590402JR9	PRIMERO DE MAYO NO. 408	CD. GUZMAN JALISCO	4134329	49000
14	AID STUDIO S.A. DE C.V.	ASTO70207EQ7	AV. COLON NO. 299 INT.1	CIUDAD GUZMAN	3414124693	N/P
15	AID STUDIO, S.A DE C.V.	ASTO70207EQ7	AV. COLON NO. 299	CD. GUZMAN	4124693	49000
947	AIDA GABRIELA ANAYA FLORES	AAFA900326GB8	INSURGENTES NO. 56	CIUDAD GUZMAN, JAL.	S/N	49096
936	AIDA TORRES BARBOZA	TRBRAD6402171	TECALITLAN NO. 427	CIUDAD GUZMAN, JAL.	S/N	49097
16	AIRE ACONDICIONADO DE COLIMA, S.A DE C.V.	AAC950202LI7	MACLOVIO HERRERA NO. 149-C	COLIMA, COLIMA	13123126731	N/P
17	ALAN RAUL RAMIREZ CRUZ	RACA671021345	MORELOS NO. 1975	GUADALAJARA,	3336150830	44600
833	ALBERTO ARREZOLA VELAZQUEZ	AEVA730926H38	GREGORIO TORRES INT. 9	CD. GUZMAN, JAL.	41 3 67 37	49070
716	ALEJANDRA IZAMAR OROZCO VALENCIA	OOVA9110288TA	JOSE ROLON NO. 35 B	CD. GUZMAN, JALISCO	412 53 20	49000
18	ALEJANDRO FEDERICO MEDINA DEL TORO	META65040224A	REFORMA NO. 139	CD. GUZMAN JALISCO	4120261	49000
19	ALEJANDRO GALVEZ MORENO	GAMA700209S1A	TABACHINES NO. 59	TAMAZULA JALISCO	3584168561	0
20	ALEJANDRO MONTES MARQUEZ	MOMA490225AR2	AV. GOB. ING. ALBERTO CARDE	CD. GUZMAN JALISCO	4105339	49000
21	ALEJANDRO PINEDA GUZMAN	PIGA731203NH5	GIGANTES NO. 2689	GUADALAJARA	13336443687	44810
529	ALFONSO GARCIA GOMEZ	GAGA560118BX6	RAFAEL RAMIRIREZ N. 9	CD. GUZMAN, JAL.	(341) 4107321	49070
22	ALFREDO GONZALEZ HERNANDEZ	GOHA801201265	PRIMERO DE MAYO NO. 40	CD. GUZMAN JALISCO	4120099	49000
891	ALFREDO MENDEZ BAZAN	MEBA641123171	AV. FRAQCNSICO ZARCO N. 101	OCOTLAN, JALISCO.	01 392 118 0583	47810
917	ALFREDO MENDEZ BAZAN	MEBA641123171	AV. FRAQCNSICO ZARCO N. 101	OCOTLAN, JALISCO.	01 392 118 0583	47810
23	ALFREDO PEREZ HERRERA	PEHA6812068HO	PRIVADA INSURGENTES NO. 17	CD. GUZMAN JALISCO	4127091	49000
592	ALFREDO SILVA CANTERA	SICA7810222D3	ALDAMA NO. 42	CIUDAD GUZMAN, JAL.	34141 26492	49000
717	ALMA JARAMAR DEL CARMEN SOTO MARTINEZ	SOMAS408039I2	LORENZO BARCELATA NO. 5000	ZAPOPAN, JALISCO	N/P	45090
829	ALMA ODETTE OCHOA RETOLAZA	OORAS70925MM3	FEDERICO DEL TORO NO. 217-B	CD GUZMAN, JAL.	412 07 65	49000
696	ALSENDA S.A. DE C.V.	ALS100412N57	CAPRICORNIO NO. 245	ZAPOPAN, JALISCO	N/P	45120
714	ALTA TECNOLOGIA EN CONCRETO DE COLIMA	ATCO50303K	AVILA CAMACHO 1883	GUADALAJARA	13338970620	44620
24	ALUMINIOS Y VIDRIOS RAYON, S.A.	AVR970124PC3	AV. GOB. ING. ALBERTO CARDE	CD. GUZMAN JALISCO	4124060	49000
25	ALVARO ANTONIO HERRERA SANDOVAL	HESA80226C79	MARIANO ESCOBEDO NO. 118	ZAPOTILTI	4140293	49600
26	ALVARO GUZMAN DE LA CRUZ	GUCA7804062H7	EMILIANO ZAPATA NO. 100	CD. GUZMAN JALISCO	4135299	49000
27	ALVARO MIGUEL GARCIA CIBRIAN	GACA771025ANO	QUINTANAR No. 12	CIUDAD GUZMAN	13414165122	49000
28	ALVARO OCHOA TOLEDO	OOTA650803R12	FEDERICO DEL TORO NO. 655	CD. GUZMAN JALISCO	4126021	49000
958	AMADO H. SIERRA Y HERMANO S.A DE C.V.	AHS540524CX5	INDUSTRIALES NAYARITAS NO.	TEPIC, NAYARIT	311 2196810	63173
528	AMATEDITORIAL, S.A. DE C.V.	AMA010830NX4	EMILIANO ZAPATA NO. 15	ZAPOPAN, JALISCO	13336120068	45235
880	AMATEDITORIAL, S.A. DE C.V.	AMA010830NX4	EMILIANO ZAPATA NO. 15, EL N	ZAPOPAN, JALISCO	13336120068	45235
874	AMAYA EDICIONES S DE RL DE CV	AED1004249D4	ENRIQUE DIAZ DE LEON N. 514	GUADALAJARA, JAL.	N/P	44160
29	AMBIENTE CERAMICO, S.A. DE C.V.	ACE010130221	RAMON CORONA NO. 289	CIUDAD GUZMAN	4122425	49000
30	AMERICA BATTALION, S.A DE C.V.	ABA080128B59	EMILIANO ZAPATA NO. 738	ZAPOPAN, JALISCO	0133 3636 63 44	N/P
530	ANA ALEJANDRA SOTO	SOAN8407272X1	BUSTAMANTE NO. 183	CIUDAD GUZMAN	3414126123	49000
31	ANA ESTELA MORALES PEREGRINA	MOPA531223AY6	COLON NO. 134	CD. GUZMAN JALISCO	4120566	49000

**Catálogo de Proveedores
Municipio Zapotlán el Grande
DEL 1 AL 31 DE DICIEMBRE DE 2014**

32	ANA IRMA ALVAREZ TOSTADO FIGUEROA	AAFA671217E14	AV.COPERNICO NO. 4109	ZAPOPAN JALISCO		31209254	0
718	ANA LUISA SALCEDO MEJIA	SAMA710825EN4	INT. MERCADO MUNICIPAL NO	CD. GUZMAN JALISCO		3414120677	49000
33	ANA MARTINA TELLES TORRES	TETA700515188	PRIMERO DE MAYO NO. 445A	CD. GUZMAN JALISCO		4135199	49000
605	ANA SILVIA ZAMORA GARCIA	ZAGA601121HR4	KM 2.5 CARRETERA CD. GUZMA	CIUDAD GUZMAN		3414138299	49000
34	ANA YOLANDA MOLINA SANTOS	MOSA851014FF1	NIGROMANTE NO. 144	COLIMA, COLIMA		3123149165	28000
697	ANAGRAMA CONSULTING SC	ACO070905122	5 DE MAYO NO. 12-A	SAYULA, JALISCO		13424222004	49300
885	ANDRES DEL TORO MONTES	TOMA921114HZ1	LAZARO CARDENAS N. 52, CENT	CD. GUZMAN, JALISCO	41 2 44 72		49000
531	ANDRES MORALES GARCIA	MOGA710828639	AV. GOB. ING. ALBERTO CARDE	CIUDAD GUZMAN	41 3 40 79		49000
940	ANDRES TOLEDO MORENO	TOMA 801020B0	HIDALGO NOP. 167	CIUDAD GUZMAN	412 1379		49000
807	ANGEL CARRILLO RODRIGUEZ	CARA650407R18	AV. VENUSTIANO CARRANZA N	COLIMA, COLIMA	312 330 0500		28017
943	ANGELICA ARACELI RAMIREZ GUERRERO	RAGA8808032D2	IGNACIO ZARAGOZA NO. 169	CIUDAD GUZMAN,JAL.	S/N		49000
35	ANGELICA LOPEZ JUAREZ	LOJA660825FP7	AV. 28 METROS NO. 796	CD. GUZMAN		13414132174	49000
851	ANGELICA MARIA JIMENEZ DE LA CRUZ	JICA860513QR2	MORELOS N. 60	ATOYAC, JALISCO		3414198701	49200
36	ANTONIO ENRIQUE SAPIEN CAMACHO	SACA5907152C3	FRAY BARTOLOME NO. 115A	CD. GUZMAN JALISCO		4122424	49010
37	ANTONIO GUZMAN VALERIANO	GUVA700812ET7	FRANCISCO I MADERO NO. 9	SAN ANDRES IXTLAN	43 3 17 52		N/P
38	ANTONIO MENDOZA MARTINEZ	MEMA400613QW2	VOLCAN VILLA RICA NO. 5800	GUADALAJARA		3336030544	44250
39	ANTONIO RIVERA	RIAN5312011Q9	COLON NO. 374	CD.GUZMAN		4123604	49000
40	ANTONIO VALENCIA DEL TORO	VATA470402S25	ADOLFO RUIZ CORTINEZ NO. 7	CD. GUZMAN JALISCO		4130332	49000
41	ANY MITCHELL TORRES CISNEROS	TOCA870512CYO	COLON NO. 344	CIUDAD GUZMAN		3414123528	N/P
42	APLICACIONES Y SERVICIOS DE INFORMACION EMPR	ASIO70226P31	AV. DE LOS MAESTROS NO. 322	COLIMA		13123126901	28030
1059	APLICACIONES Y SERVICIOS DE INFORMACION EMPRESS SC						
43	APLICACIONES Y SERVICIOSDE INFORMACION EMPRE	ASIO70226P31	AV. DE LOS MAESTROS NO. 322	COLIMA		3123126901	28030
44	APOLONIA CORTES LOPEZ	COLA3602094P5	PRIMERO DE MAYO NO. 64	CD. GUZMAN JALISCO		4120221	49000
780	APOYOS EMPRESARIALES OLMO, S.A. DE C.V.	AE010052IP91	ALHONDIGA NO. 2246	GUADALAJARA, JALISCO		13331077416	44210
45	ARACELI ARROYO ZUÑIGA	AOZA800425837	AZTECAS NO. 41	CD. GUZMAN JALISCO		4126676	49000
1041	ARACELIA CARMINA AGUILAR ESPARZA	AUEA7104176D7	COLON NO. 122	CIUDAD GUZMAN,JAL.	41 2 91 21		49000
46	ARCO GASES LUIS JUAN S.A. DE C.V.	AGL0103244R4	BUSTAMANTE NO. 164	CD. GUZMAN JALISCO		4128980	49000
47	ARCO MAYA CONSTRUCTORA, S.A. DE C.V.	AMC930906B25	MARCOS GORDOA NO. 9017	CD. GUZMAN JALISCO		4124738	49000
654	ARIA INGENIERIA, S.A DE C.V.	AIN080919PN8	AV. TCHAIKOVSKI N. 6269	ZAPOPAN, JAL.	N/P		45030
48	ARLEQUIN EDITORIAL Y SERVICIOS, S.A DE C.V.	AES070530645	AV. RIO NILO 3015	GUADALAJARA, JALISCO		13336573786	N/P
49	ARMANDO CHAVEZ HERNADEZ	CAHA6309096X8	BERRENDO N. 6118	ZAPOPAN, JAL.		13336201593	0
560	ARMY UNIFORMES S.A DE C.V.	AUN0812172P7	GRECIA NO. 14	GUADALAJARA, JALISCO		13336582458	N/P
50	ARNOLDO OCHOA Y CIA. S. DE R.L. DE C.V.	AOC9305314K8	CONSTITUCION NO. 246, ESQU	CD. GUZMAN JALISCO		4131818	49000
679	ARNOLDO SOLORZANO CUEVAS	SLVAR83052714	CARR. SANTA ROSA KM 2.4	TAMAZULA DE GORDIANO	N/P		N/P
655	ARQUITECTURA CONSTRUCCION Y ARRENDAMIENTO	ACA030522MVA	BRASIL 11	CD. GUZMAN		3414124618	49026
51	ARTURO BALTAZAR FLORES	BFA5509152D2	RAMON CORONA NO. 518	CD. GUZMAN JALISCO		4134715	49000
52	ARTURO HERNANDEZ LEON	HELA7803076Y9	LINAREZ NO. 3271	GUADALAJARA		4136443	44980
957	ARTURO MIRANDA RUIZ	MIRA7412169D5	LEONA VICARIO N. 304	CIUDAD GUZMAN,JAL.	S/N		49000
939	ASCONSA GRUPO EMPRESARIAL S.A DE C.V.	AGE100203GK7	REFORMA NO. 877 -101	GUADALAJARA,JAL.		133369891	44200
789	ASOC. DE CRONISTAS MPALES. DEL EDO DE JAL., A.C.	ACM9702121F8	MALAGA NO. 2439	GUADALAJARA, JALISCO		3338483532	44220
706	ASPIRA QUEEN DE GUADALAJARA S.A. DE C.V.	AQG9402117I5	LOPEZ MATEOS NTE. NO. 1090	GUADALAJARA, JALISCO	0133381709 30		44630
606	ASTRID DEL TORO MORALES	TOMA700505KK9	AV. COLON NO.666-A	CD. GUZMAN,JAL	41 2 19 07		49000
626	ATICA INGENIERIA ARQUITECTURA INTEGRAL, S.A. D	AIA100205251	CORDERO NO. 42	CD. GUZMAN, JALISCO	413 17 76		49000
53	AURORA BERENICE CARDENAS CISNEROS	CACX610111HH3	FELIX TORRES MILANES NO. 85	CD. GUZMAN JALISCO		4132334	49000
981	AUTOMOTRIZ DEL CENTRO, S.A DE C.V.	ACE800421QL5	BLVD. LAZARO CARDENAS NO.	LA PIEDAD, MICHOACAN	(0135) 25261199		59370
54	AUTOMOTRIZ MOTORMEXA COLIMA S.A DE C.V	AMC030710A38	AV. CARLOS DE LA MADRID BEI	COLIMA, COLIMA		3123146939	0
687	AUTOPARTES HERRAMIENTAS Y EQUIPOS, S.A. DE C.V.	AHE061023IT3	RIO TEQUILA NO. 809	TLQUEPAQUE, JALISCO		13331442424	45080
561	AUTOPARTES Y SERVICIOS COLON, S.A DE C.V.	ASC90331CJ9	COLON NO. 3044	GUADALAJARA, JALISCO		3336452078	44950
719	AZUCENA RODRIGUEZ ANAYA	ROAA751030EW4	MANUEL M. DIEGUEZ NO. 22	CD. GUZMAN, JALISCO	413 53 98		49000
961	BALANCE ESTRATEGICO S.C.	BES100603DV4	AV. PASEO DE LA ARBOLEDA N	GUADALAJARA, JAL.	(33)36230169		44540
976	BALANCE ESTRATEGICO S.C.	BES100603DV4	AV. PASEO DE LA ARBOLEDA N	GUADALAJARA, JAL.	(33)36230169		44540
55	BAMM RENOVADORA, S.A. DE C.V.	BAMM8510253M2	CRISTOBAL COLON NO.317A	CD. GUZMAN JALISCO		4130105	49000
956	BANCO SANTANDER MEXICO, S.A.	BSM970519DU8	PROLONGACION AVENIDA AN	GUADALAJARA, JAL.	01 3330309773		44637
847	BANOBRAS S.N.C. FID 2175 FONDO DE PAVIMENTAC	BNO-670315CDO	TECOYOTITLA NO 100	MEXICO DF	N/P		1030
770	BATAS BOTAS Y UNIFORMES INDUSTRIALES S.A. DE C	BBU900227940	CALZADA INDEPENDENCIA NO.	GUADALAJARA, JALISCO	01 3336184305		44290
1066	BENITO ANTONIO MONTIEL BLAS						
56	BENITO NUÑEZ GUTIERREZ	NUGB-540711-NW1	AV. GOB. ING. ALBERTO CARDE	CD. GUZMAN		4130441	49000
1004	BENNY BUS RENTA DE AUTOBUSES Y CAMIONETAS S	BBR091023RW0	MORELOS NO. 18	OTUMBA ESTADO DE MEX	01594 9583540		55900
57	BERENICE RIOS PULIDO	RIPB790813N25	DEL TRABAJO NO. 365	COLIMA, COLIMA		3123302543	28000
698	BERTHA ALICIA PANDURO FREGOSO	PAFB630307T77	ENRIQUE DIAS DE LEON NO. 83	GUADALAJARA, JALISCO	01333827 1692		44280
58	BIBIANA DE LA TORRE CARRILLO	TOCB7609274T3	GOMEZ FARIAS NO. 46-B	CIUDAD GUZMAN	N/P		49000
1038	BIOGARMA,S.C. DE RL. DE C.V.	BIO120320DU6	16 DE SEPTIEMBRE NO. 81	TAMAZULA DE GORDIANO	01 358 41 61205		49650
59	BLANCA CECILIA ALVAREZ RAMOS	AARB6407118QN8	AV. ALVARO OBREGON NO. 602	GUADALAJARA		13336175371	44360
801	BLASCO BIOMEDICOS S.A.D E C.V.	BB1100325C56	ESCARAMUZA N. 5-A	ATIZAPAN DE ZARAGOZA E		5555798723	52929
60	BOTAS Y BOTINES ROPELO, S.A. DE C.V.	BBR920731CK6	JUAN GARABITO NO. 1182	GUADALAJARA		3338234566	44220
792	BROSLA BERENICE CORTES TOVAR	COTB800408PS6	RICARDO JARA ROMERO NO. 5	COLIMA,COLIMA	N/P		28984
912	BRUCHET SA DE CV	BRU120627D73	PATRIA NO. 60 INT. 6D 301	GUADALAJARA,JAL.	S/N		44990
501	CABLEVISION RED S.A. DE C.V.	CRE8808315B7	AV. NACIONES UNIDAS NO. 552	ZAPOPAN, JALISCO	N/P		45110
1043	CACER CONSTRUCCIONES MAQUINARIA Y SERVICIOS	CCM081006VD5,	FRAY ANTONIO DE SEGOVIA N	GUADALAJARA,JAL.	01 3335863841		44840
643	CACTUS TRAFFIC DE CHIHAUHUA, S.A. DE C.V.	CTC05102D83	IGNACIO ALLENDE NO. 15	ZAPOPAN, JALISCO		13336841756	45239
486	CAFFYL MOTORES RECONSTRUIDOS, S.A. DE C.V.	CMR0309268M4	PROL. ALCALDE NO. 213-A	ZAPOPAN, JALISCO		33422378	45190
61	CAFFYL MOTORES RECONSTRUIDOS, S.A. DE C.V.	CMR0309268M4	PROL. ALCALDE NO. 213-A	ZAPOPAN, JALISCO		36607816	45190

**Catálogo de Proveedores
Municipio Zapotlán el Grande
DEL 1 AL 31 DE DICIEMBRE DE 2014**

720	CALIDRA DE OCCIDENTE, S.A. DE C.V.	COC0003314N7	AV. J. MIGUEL FERNANDEZ NO. 1	HUESCALAPA MPIO. DE ZA	341 41 4 20 00	49630
62	CALZADO INDUSTRIAL S.A. DE C.V.	CIN010503JB6	CALZADA FEDERALISMO SUR N	GUADALAJARA	13336147471	44100
63	CALZADO Y ACCESORIOS INDUSTRIALES, S.A DE C.V.	CAI080616HV7	BARRIO DE GUADALUPE NO. 10	LEON, GTO.	01(477) 7110915	N/P
670	CAMBRIDGE LENGUAJE CENTER A.C.	CLC050531M10	FEDERICO DEL TORO 266	CD GUZMAN	N/P	49000
64	CAMIONERA TAPATIA S.A. DE C.V.	CTA961025388	AV. COLON NO. 4620	TLAQUEPAQUE JALISCO	13336458777	45530
1013	CAMPOS Y MORALES SIIMA, S.A DE C.V.	CMS140408E88	ANTONIO ROCHA CORDERO NC	SAN LUIS POTOSI	01 444 3282223	78364
65	CANDELARIA OROZCO TORRES	OOTC490421JU2	CAMINO REAL NO. 539-4	COLIMA COLIMA	3123070176	0
66	CARLA DISEÑOS, S.A. DE C.V.	CDI000412IE0	PUERTO MELAQUE NO. 143	ZAPOPAN, JAL.	33 10 28 06 77	45060
67	CARLOS ADRIAN VALADES MARTINEZ	VAMC4011107V8	AV. PATRIA NO. 86	ZAPOPAN JALISCO	13336295547	45020
593	CARLOS ALBERTO GUTIERREZ NISINO	GUNC780928AJA	CONOCIDO S/NUM.	SAN RAFAEL MPIO. DE ZAF	(33)3631-6539	N/P
881	CARLOS ALFREDO MEDINA DEL TORO	METC671120GJA	GRAL. RAMON CORONA M. NO	CD. GUZMAN, JALISCO	412 22 25	49000
68	CARLOS ENRIQUE LOPEZ	LOCX490706653	HIDALGO	CD. GUZMAN JALISCO	4123232	49000
721	CARLOS JAVIER SEGURA SANTOS	SESC9001157V7	MOCTEZUMA NO. 98	CD. GUZMAN JALISCO	41 2 2274	49000
644	CARLOS OCHOA PARTIDA	OOPC6912088M0	CONOCIDO S/N	ATEQUIZAYAN, JALISCO	N/P	49109
69	CARLOS SANCHEZ MADRIGAL	SAMC400908FE2	COLON NO. 569A	CD. GUZMAN	0	49000
70	CASA RUIZ DE CD. GUZMAN, S.A.	CRC841210S88	COLON NO. 232	CD. GUZMAN JALISCO	4125492	49000
71	CASTILLO CORTINAS Y CERCAS, S.A. DE C.V.	CCC010724H83	GALEANA NO. 76	CD. GUZMAN JALISCO	4132693	49000
962	CATALIS, A.C.	CAT131095SH1	MILAN NO. 2759	GUADALAJARA, JAL.	01 33 36410757	44630
72	CECILIA BRAMBILA PELAYO	BAPC340113A80	AVENIDA HIDALGO NO. 820	GUADALAJARA	0133 3825 2428	44200
840	CECILIA DEL TORO ENRIQUEZ	TOEC401126MX4	REFORMA N. 15	CIUDAD GUZMAN, JAL.	41 2 15 32	49000
877	CECILIA MORALES DEL RIO	MORC730113EG1	RIO AUTLAN N. 2180-24	GUADALAJARA, JAL.	01 3312048501	44870
868	CELIA JIMENEZ NUÑEZ	NINC740304968	XOCHITL N. 17	TLAQUEPAQUE, JAL.	N/P	45530
73	CELINA ALCARAZ BERMUDEZ	AABC471130JU7	RAMON CORONA NO. 231	CD. GUZMAN JALISCO	4120571	49000
499	CEMEX CONCRETOS , S.A. DE C.V.	CCO7409189M1	PERIFERICO SUR SIN NO.	CD. GUZMAN JALISCO	341 41 3 58 54	49000
950	CENTRO DE ATENCION PSICOLOGICA PROFESIONAL	CAP0912071D1	CONSTITUCION NO. 313 INT. 4	CIUDAD GUZMAN, JAL.	341 41 3 13 55	49000
819	CENTRO DE INOVACION TECNOLOGICA Y SERVICIOS	CIT060228F22	AV. PATRIA N. 1201, LOMAS DE	ZAPOPAN, JAL	N/P	49129
74	CENTRO DE INTEGRACION INDUSTRIA Y ACADEMIA	CII070830R20	AV. LOPEZ MATEOS SUR 2077	GUADALAJARA	0	0
875	CENTRO DE OPORTUNIDADES EN DESARROLLO EMP	COE100705MWO	ALFREDO CHAVERON N. 222	GUADALAJARA, JAL.	01 33 36305757	N/P
699	CENTRO ESTRATEGICO DE POTENCIAL HUMANO SC	CEP0701315A0	BOSQUES DEL VALLE NO. 508	SAN PEDRO GARZA GARC	N/P	66250
582	CENTRO MUEBLERO PLACENCIA, S.A. DE C.V.	CMP830926DH2	AV. LOPEZ MATEOS SUR NO. 25	ZAPOPAN, JALISCO	13331340303	N/P
824	CESAR GUADALUPE CAMPOS SALAZAR	CMSLCS7212181	JOSE ORTIZ DE DOMINGUEZ N.	TUXPAN, JAL.	341 111 6833	49800
502	CESAR HORACIO MURGUIA CHAVEZ	MUCC661120UQ6	ZARAGOZA NO. 80	CD. GUZMAN, JALISCO	41250 99	49000
900	CESAR IVAN HERNANDEZ LOPEZ	HELCC890121LQ2	21 DE MARZO N. 52, 16 DE SEP	CD. GUZMAN JALISCO	41 3 01 14	49050
75	CESAR MANUEL RAMIREZ BRACAMONTES	RABC7908084A7	AV. REPUBLICA NO. 931	GUADALAJARA	38488646	44380
1032	CESAR MANUEL RUELAS DUEÑAS	RUDC791023ED1	PEDRO LOZA NO. 50	TLAJOMULCO DE ZUÑIGA	01 33 38157331	45645
627	CESAR OMAR AGUILAR SANCHEZ	AUSC700312RT9	SIERRA NEVADA NO. 959	GUADALAJARA, JALISCO	N/P	44340
722	CESAR PALMA CASTILLO	PACC791020DK5	PRISCILIANO SANCHEZ NO. 461	CIUDAD GUZMAN, JAL	41 2 03 89	49000
873	CESHIMA, S.A DE C.V.	CES1104124H4	QUETZALCOATL N. 314	ZAPOPAN, JAL.	33 36155384	45050
1007	CIA INDUSTRIAL DE LONAS, S.A DE C.V.	ILO931217PW6	MEXICALTZINGO NO. 1665 INT	GUADALAJARA, JAL.	01 3338257570	44190
80	CIA. LIMON BARAJAS S.A. DE C.V.	LBA921026BW8	FEDERICO DEL TORO NO. 250	CD. GUZMAN	4122628	49000
892	CIASA COMERCIAL SA DE CV	CCO851108HG7	CIRCUNVALACION AGUSTIN YA	GUADALAJARA, JAL.	01 3336161415	44190
594	CINTHYA PATRICIA IBARRA GARCIA	IAGC7606104Z5	COLON NO. 565	CD. GUZMAN, JALISCO	3414123338	49000
503	CLAUDIA GABRIELA CORNEJO MORAN	COMC690630B81	ABASOLO NO. 604 A	CD. GUZMAN JALISCO	412 35 06	49000
81	CLAUDIA GABRIELA CORNEJO MORAN	COMC690630B81	ABASOLO NO. 604 A	N/P	N/P	N/P
715	CLAUDIA GUADALUPE QUIROZ GUERRERO	QUCD350820PRA	FEDERICO DEL TORO NO. 17	CD. GUZMAN, JALISCO	3414121990	49000
82	CLAUDIA MARGARITA GUZMAN NARANJO	GUNC761117UE1	LAZARO CARDENAS NO. 149A	CD. GUZMAN JALISCO	4126199	49000
83	CLAUDIA MENDOZA ARIAS	MEAC760825VE4	CONSTITUCION NO. 259	GUADALAJARA	0	49080
84	CLAUDIA VAZQUEZ OROZCO	VAOC681215JK9	FEDERICO DEL TORO NO. 15	CIUDAD GUZMAN	4121884	N/P
970	CLAUDIA ZEPEDA ZEPEDA	ZZCC8503062G9	PROLONGACION GALEANA N. 2	MAZAMITLA, JAL.	5380475	49500
85	CLAYTON DE MEXICO, S.A. DE C.V.	CME590316RV1	CARBAL Y DE LA CUEVA NOR	MONTERREY NUEVO LEON	8183448878	64000
724	CLEMENTE MORENO VAZQUEZ	MOVC760110JC4	COMONFORT NO. 287	CD. GUZMAN, JALISCO	413 04 44	49000
86	COLIMA AUTOCAMIONES, S.A DE C.V.	CAU010908JF6	RAMON CORONA NO. 510	CD. GUZMAN	4135670	49000
645	COLLECTIVUS, S.A. DE C.V.	COL1002084N0	IGNACION ZARAGOZA N. 180	CIUDAD GUZMAN, JAL.	3411077663	49000
87	COMBU EXPRESS, S.A DE CV	CX9809213U5	AV. GOBERNADOR ING. ALBERT	CD. GUZMAN JALISCO	4130290	49000
88	COMBUSTIBLES CARVER, S.A DE C.V.	CCA060606NS8	AV. MIGUEL DE LA MADRID HU	CIUDAD GUZMAN	3414131805	49000
916	COMBUSTIBLES DE ZAPOTLAN, S.A. DE C.V.	CZA0003077J6	AV. MIGUEL DE LA MADRID HU	CD. GUZMAN, JALISCO	41318 05	49000
781	COMERCIALIZADORA ABOUZA, S.A. DE C.V.	CAB101209BW4	GONZALEZ ORTEGA NO. 459	CD. GUZMAN, JALISCO	N/P	44280
782	COMERCIALIZADORA MALINALI S.A. DE C.V.	CMA101125APA	GONZALEZ ORTEGA 459	GUADALAJARA, JALISCO	N/P	44280
89	COMERCIALIZADORA MOTOR COLIMA, S.A DE C.V.	CMC0105111U1	RAMON CORONA NO. 111	CIUDAD GUZMAN	420448	49000
90	COMERCIALIZADORA VETERIANRIA VIGUERAS	CVV951229N85	CONSTITUCION NO. 438	CD. GUZMAN JALISCO	4134610	49000
91	COMISION FEDERAL DE ELECTRICIDAD	CFE370814Q10	FEDERICO DEL TORO	CD. GUZMAN JALISCO	4121933	49000
725	COMPAÑIA INSTITUCIONAL DE MUEBLES DE ACERO,	IMA0709183TA	AV. LA PAZ NO. 930-A	GUADALAJARA, JALISCO	0133345 06 50	N/P
504	COMPAÑIA LIMON BARAJAS	LBA921026BW8	QUINTANA ROO NO. 16	CD. GUZMAN, JALISCO	41226 68	49000
92	COMPUTER FORMS, S.A. DE C.V.	CF0890401JN5	KILOMETRO 9 CARRETERA A EL	EL SALTO, JALISCO	13336880305	0
848	COMUNICACION EN AMARILLO S.A. DE C.V.	CAM110711QG8	TUCIDIDES 66 A, VALLARTA SAN	GUADALAJARA, JALISCO	N/P	44690
93	COMUNICACIONES JALISCO, S.A. DE C.V.	CJA9701243T5	RAMON CORONA NO. 521	CD. GUZMAN JALISCO	4138200	49000
487	COMUNIDAD HUEVO S.A DE C.V.	CHU010525939	AV. AMORES # 718	MEXICO, D.F.	015521960 3767	3100
646	COMVENSE S.A. DE C.V.	COM9410142H8	TITANIO NO. 38	TEPIC, NAYARIT	13112143580	N/P
876	CONSEBTA SC	CON080115V50	CARNERO N. 5123	ZAPOPAN, JAL.	13313805270	45070
647	CONSORCIO MORECO, S.A. DE C.V.	CMO990217P12	CHIMALPOPOCA NO. 4295	ZAPOPAN, JALISCO	N/P	45050
1053	CONSORCIO PAV AGREG Y CONST 4 CAMINOS, S.A D	CPA021106P10	KM 2 CARRETERA SAN JUAN ES	TUXPAN, JAL.	01 33 36060784	49828
907	CONSORCIO SPLENDAR SA DE CV	CSP1206279G2	PATRIA NO. 60 E INT. 301	GUADALAJARA, JAL.	S/N	44990

**Catálogo de Proveedores
Municipio Zapotlán el Grande
DEL 1 AL 31 DE DICIEMBRE DE 2014**

94	CONSTRUCCIONES GUERRA, S.A. DE C.V.	CGU7805031R3	AV. UNIVERSIDAD DE GDL NO.	CD. GUZMAN	4122898	49010
595	CONSTRUCCIONES Y REMODELACIONES ROCA, S.A. DE C.V.	CRR9501023PA	FUENTE DEL SOL NO. 168	SAN LUIS POTOSI, S.L.P.	14448157557	N/P
607	CONSTRUCTORA E INMOBILIARIA CHICOME, S.A. DE C.V.	CIC031030R13	PLANCARTE N. 75	ZAPOPAN, JALISCO	(33) 36470339	45040
95	CONSTRUCTORA EDIFICADORA ZAPOTLAN, S.A. DE C.V.	CEZ080522V73	MORELOS NO. 109	CIUDAD GUZMAN, JALISCO	4122466	49000
96	CONSTRUCTORA GBR S, S.A. DE C.V.	CGS931019PU2	S. DIAZ MIRON NO. 39	CD. GUZMAN	4126405	49020
953	CONSTRUCTORA INMOBILIARIA CEGRA, S.A. DE C.V.	CIC991122E32	JORULLO NO. 1330	GUADALAJARA, JAL.	01 33 44443797	44290
648	CONSTRUCTORA NIGU S.A. DE C.V.	CNI100705GX9	BUSTAMANTE NO. 277	ZAPOTILTIC, JALISCO	13414142478	49650
937	CONSTRUCTORA NOBOYASA, S.A. DE C.V.	CNO840820DW2	DR. ANGEL GONZALEZ NO. 6	CIUDAD GUZMAN, JAL.	41 2 29 31	49000
97	CONSTRUCTORA ROASA S.A. DE C.V.	CRO930931V6	JOSE CLEMENTE OROZCO NO. 1	CIUDAD GUZMAN	41-2-88-88	N/P
98	CONSTRUCTORA ROFRISA, S.A. DE C.V.	CRO820430G57	CONSTITUCION NO. 103	CD. GUZMAN	4130680	N/P
99	CONSTRUCTORA STONE, S.A. DE C.V.	CST070622EK5	MARCOS GORDOA NO. 34	CIUDAD GUZMAN, JALISCO	412 0204	49000
1019	CONSULTING DE MEXICO ER SC	CME110120PTA	PULPO NO. 2830	ZAPOPAN, JAL.	01 3313539235	45086
100	COPIADORAS JAPONESAS, S.A. DE C.V.	CJA850313GH3	FRANCISCO DE QUEVEDO NO. 3	GUADALAJARA, JALISCO	3336163616	0
101	COPIADORAS VAYVER, S.A. DE C.V.	CVA021111SS5	PRADO DE LAS JACARANDAS N	ZAPOPAN JALISCO	31223800	45050
102	CORAGAS, S.A. DE C.V.	COR810714F66	REFORMA NO. 55	CD. GUZMAN JALISCO	4132957	49000
103	CORPORACION ACTIVA DEL SUR, S.A. DE C.V.	ASU880615GV1	HIDALGO NO. 158	CIUDAD GUZMAN	3414120809	49000
1069	CORPORATIVO BEYMA, S.A. DE C.V.					
532	CORPORATIVO DE SERVICIOS INTEGRALES DE OCCIDENTE	CSI040720858	MOCTEZUMA N. 70 INT. 1 SEG	CIUDAD GUZMAN	(341)41 2 10 24	49000
1062	CORPORATIVO ELECTRICO TAPATIO S.A. DE C.V.					
104	CORPORATIVO ELECTRICO TAPATIO, S.A. DE C.V.	CET8901235L1	PELICANO NO. 1015	GUADALAJARA	13338123003	44910
1047	CORPORATIVO I DE M.S.A. DE C.V.	CIM060710SD3	GANADEROS NO. 5003	ZAPOPAN, JAL.	01 33 12049750	45037
105	CORPORATIVO ZAPOTLAN, S.A. DE C.V.	CZA991202253	AVENIDA NIÑOS HEROES NO. 2	GUADALAJARA	36162325	44150
106	CR FORMAS ADMINISTRATIVAS E IMPRESOS S.A.	CRF950626282	HEROES FERROCARRILES NO. 1	GUADALAJARA	39425020	44460
959	CRECIMIENTO EMPRESARIAL Y PRODUCTIVIDAD, S.C.	CEP061121BLA	DEL ACERO NO. 778	VILLA DE ALVAREZ COL.	01 312 39644132	28987
107	CRISTINA ARIAS CONTRERAS	AICC8304309X8	OGAZON NO. 17	CD. GUZMAN	0	49000
596	CRISTOBAL TOSCANO NOVOA	TONC630305MX7	ING. ALBERTO CARDENAS JIME	CD. GUZMAN, JAL.	41 3 99 93	49000
108	CRUZ EMILIO HORTA DURAN	HODC750503MI3	DONATO GUERRA NO. 61	ZAPOTILTIC	0	49600
929	CRV LEA, S.C.	CLE1001152S0	GARIBALDI NO. 1747	GUADALAJARA, JAL.	33 36154283	44650
986	CYNTHIA JAZMIN CISNEROS SERRATOS	CISC9110079G7	AVENIDA COPAN CLUSTER 20 N	TLAJOMULCO DE ZUÑIGA	33 36010030	45640
1011	CYNTHIA MARIA GARCIA MALDONADO	GAMC810506DP9	BRONCE NO. 50 D 4	ZAPOPAN, JAL.	01 33 14304077	45066
680	CYNTHIA OROZCO SANCHEZ	OOSC771001F47	5 DE FEBRERO 11	CIUDAD GUZMAN	N/P	49050
899	CYNTIA LIZZETTE RAMIREZ HERNANDEZ	RAHC840330ER8	RIO REFORMA N. 1846 INT. 17,	GUADALAJARA, JAL	045 3336662998	44490
76	CHEM TREAT, S.A. DE C.V.	CTR910322UBA	ORISBAYO JABONRO NO. 5741,	GUADALAJARA	31336474	45070
723	CHRISTIAN ALBERTO GOMEZ FIGUEROA	GOF901029539	PRIMERO DE MAYO NO. 135	CD. GUZMAN, JALISCO	412 67 30	49000
77	CHRISTIAN LOPEZ OCHOA	LOOC820217U48	DIONISIO RODRIGUEZ NO. 3314	GUADALAJARA, JALISCO	33)36492059	44890
887	CHRISTIAN NOE LARIOS VERDUZCO	LAVC870411HK5	DANIEL LARIOS NO. 229	SAYULA, JAL.	N/P	49300
79	CHRISTIAN OMAR LOPEZ MACIAS	LOMC850613EC9	AURELIA GUEVARA NO. 3329 S	GUADALAJARA	36496805	44810
78	CHRISTIAN OMAR LOPEZ MACIAS	LOMC850613ED9	AURELIA GUEVARA NO. 3329 S	GUADALAJARA	36496805	44810
109	DANIEL JIMENEZ CARRILLO	JICD600707UG5	HIDALGO NO. 240	ZAPOTILTIC	4133096	49600
110	DANIEL RAMOS PRIETO	RAPD6509139X6	AL ARROYO NO. 202, COL. PRA	ZAPOPAN	13336298956	45020
111	DANIEL TORRES CASTILLO	TOCD490801G13	CRISTOBAL COLON NO. 344	CD. GUZMAN JALISCO	4123528	49000
726	DAVID AARON SANCHEZ LUNA	SALD810918BQ6	RAMON CORONA NO. 521	CD. GUZMAN, JALISCO	41 3 82 00	49000
960	DAVID ALTAMIRANO MORETT	AAMD880307K52	CALLE MOCTEZUMA N. 598-A	CIUDAD GUZMAN, JAL.	341 112 32 85	49000
578	DELIA PELAYO AGUILAR	PEAD6201175L1	JOSE VAZCONCELOS CALDERON	CD. GUZMAN, JALISCO	4132320	49000
112	DELL MEXICO, S.A. DE C.V.	DME9204099R6	AV. PASEO DE LA REFORMA NO	MEXICO, DF.	5081 88 00	11950
113	DESPACHO FREYSSINIER MORIN R.O. S.C.	DFM961128AB7	ALCAMO 3070	GUADALAJARA	01 3336 416504	44670
114	DIAGNODISTRIBUTIONS, S.A. DE C.V.	DIA050606IZ5	LERDO DE TEJADA NO. 4	GUADALAJARA	56618657	1020
115	DIANA ELIZABETH PEREZ DE LA TORRE	PETD751210AGO	CALDERON NO. 149	CIUDAD GUZMAN	3414121056	49000
116	DIINSEL S.A. DE C.V.	DIH010917T77	PASEO OLGA 3008	SAN PEDRO GARZA GARCIA	N/P	0
935	DIINSEL S.A. DE C.V.	DIH010917T77	PASEO OLGA 3008	SAN PEDRO GARZA GARCIA	81 80402972	0
1006	DINA BUENDIA CAPETILLO	BUCD721008589	CLOTO NO. 319	GUADALAJARA, JAL.	01 33 12463490	44370
117	DISEÑO Y CONFECCIONES, S.A. DE C.V.	DCO020813AU7	SAN JUAN NO. 155, COL. TULIP	TLAQUEPAQUE	13336122929	45609
118	DISEÑO Y CONSTRUCCION DE ZAPOTLAN, S.A. DE C.V.	DCZ061026MQ4	CONSTITUCION NO. 123 A	CD. GUZMAN	4106600	49000
119	DISEÑOS VADI S.A. DE C.V.	DVA060811ED3	MANUEL ACUÑA NO. 3038	GUADALAJARA, JAL	33 38 75 42 62	44670
120	DISEÑOS Y CONFECCIONES, S.A. DE C.V.	DCO020813AU7	SAN JUAN NO. 155, COL. TULIP	TLAQUEPAQUE	3336122727	45609
799	DISTRIBUCIONES Y SERVICIOS AMREX, S.A. DE C.V.	DSA060912197	AVENIDA GALILEO GALILEI N. 4	ZAPOPAN, JAL.	N/P	45070
727	DISTRIBUIDORA LF, S.A. DE C.V.	DLF051103HMA	COLON NO. 177	CD. GUZMAN, JALISCO	412 26 11	49000
728	DISTRIBUIDORES DE INSUMOS Y MAQUINARIA AGRICOLA	DIM071003GV1	FEDERICO DEL TORO NO. 829	CIUDAD GUZMAN, JAL	41 2 05 14	49010
867	DISTRIBUIDORES DE INSUMOS Y MAQUINARIA AGRICOLA	DIM071003GV1	FEDERICO DEL TORO N. 829	CIUDAD GUZMAN, JAL.	341 41 3 47 12	49010
1050	EDGAR ALONZO MUÑOZ BARRAGAN	MUBE821025JE4	PRIV. ALAMO NO. 2	CIUDAD GUZMAN, JAL.	341 1064711	49090
121	EDGAR IVAN OCHOA GUZMAN	OOG6831122PU2	INDEPENDENCIA NO. 117	CD. GUZMAN JALISCO	4126740	49000
122	EDGARDO PEREZ DELGADILLO	PEDE730713TN7	JORGE DEL ORME Y CAMPOS N	GUADALAJARA	N/P	44810
123	EDIFICACIONES Y PROYECTOS DE SAYULA, S.A. DE C.V.	EPS070118252	INDEPENDENCIA NO. 59 INT. 5	SAYULA, JALISCO	134223322	0
124	EDIFICADORA SAN MARTIN S.A. DE C.V.	ESM031014U17	SAN MARTIN DE PORRES NO. 37	N/P	33 36 47 44 40	N/P
951	EDIFICA-ROCK S.A. DE C.V.	EDI121217Q46	ANTONIO VALERIANO NO. 328	GUADALAJARA, JAL.	01 33 1581037	44500
608	EDITH ADRIANA MARTINEZ MEDINA	MAM750527PZ0	SANTA INOCENCIA 5 A	TLAQUEPAQUE	36062843	45595
125	EDITORA DIARIO DE ZAPOTLAN S.A. DE C.V.	EDZO605293NO	PRIMERO DE MAYO 125 INT-44	CD. GUZMAN	4121490	49000
533	EDITORIAL PAGINA SEIS, S.A. DE C.V.	EPS090120IAA	AV. RIO NILO NO. 3015	GUADALAJARA, JALISCO	13336573786	44860
518	EDITORIAL PAGINA SEIS, S.A. DE C.V.	EPS090120IAA	AV. RIO NILO NO. 3015	GUADALAJARA, JALISCO	13336573786	44860
671	EDMUNDO CHAVEZ CHAVEZ	CACE851221FN8	RAMON CORONA NO. 460	CD. GUZMAN, JALISCO	413 20 00	49000
787	EDUARDO CEBALLOS LOPEZ	CELE570817CD7	AV. ING. ALBERTO CARDENAS J	CD. GUZMAN, JALISCO	N/P	49000
688	EDUARDO FRIAS BERNAL	FIBE550120342	VICENTE GUERRERO NO. 31	CD. GUZMAN, JALISCO	412 51 70	49000

**Catálogo de Proveedores
Municipio Zapotlán el Grande
DEL 1 AL 31 DE DICIEMBRE DE 2014**

126	EDUARDO JAVIER MALDONADO LOMELI	MALE630716C73	ALDAMA N. 215 CASA 2	ZAPOPAN, JAL.	13338237756	45190
1063	EL ZAPATO AGIL IBARRA GARIBAY PROMOTORES SA DE CV					
707	ELBA PEREZ Y ESPINOZA	PEEF4312011E8	JUAREZ N. 8	CIUDAD GUZMAN, JAL.	41 2 82 76	49000
127	ELEAZAR NAVARRO NAVARRO	NANE5004168W1	CUARZO NO. 2522 B	GUADALAJARA	0	44540
128	ELECON SUMINISTROS, S.A. DE C.V.	ESU991018514	JUAN CABADA NO. 750A COL. N	COLIMA COLIMA	13123125040	28040
129	ELECTRICA A B S.A. DE C.V.	EAB9407041X0	AV. NIÑOS HEROES NO. 2790, J	GUADALAJARA	358791111	44520
130	ELECTRO BODEGAS COFER, S.A.	EBC010706JK6	FEDERICO DEL TORO NO. 360	CD. GUZMAN JALISCO	4125000	49000
568	ELFEDO VENEGAS AVIÑA	VEAE761028DNA	MARIANO ABASOLO NO.601-2	CIUDAD GUZMAN, JAL.	341 41 0 11 07	49000
870	ELIA ELVIRA DELGADO AGUILAR	DEAE8506071K8	MAIZ N. 6	CIUDAD GUZMNA, JAL.	N/P	49070
562	ELIZABETH GOMEZ QUIROZ	GOQE7506165T0	CALDERON NO. 15	CD. GUZMAN, JALISCO	412 25 67	49000
569	ELIZABETH HERNANDEZ ESPINOZA	HEEE860728K69	REFUGIO BARRAGAN DE TOSCA	CD. GUZMAN JALISCO	N/P	49000
729	EMILIA CHAVEZ	CAEM6512046Y2	MELCHOR OCAMPO NO. 205	CD. GUZMAN, JALISCO	N/P	49000
489	EMILIO RAFAEL SANCHEZ TORRES	SATE830914Q53	LAZARO CARDENAS NO. 17-B	CD.GUZMAN JALISCO	N/P	49600
131	EMILIO RAFAEL SANCHEZ TORRES	SATE830914Q53	LAZARO CARDENAS NO. 17-B	CD.GUZMAN	4126000	49000
825	EMMANUEL ACUÑA PARRA	AUPE800708Q18	1ERO DE MAYO 157, CENTRO	CD GUZMAN, JAL.	341 41 39078	49000
133	EMULSIONES Y ASFALTOS PROCESADOS DEL CENTRO	EAP990915HKO	RIO SANTO LA MARINA NO. 205	IRAPUATO , GUANAJUATO	0	36630
132	EMULSIONES Y ASFALTOS PROCESADOS DEL CENTRO	EAP990915HKO	RIO SANTO LA MARINA NO. 205	IRAPUATO , GUANAJUATO	0	36630
134	ENRIQUE AGUILAR FLORES	AUFE590430573	TOLEDO NO. 2477	GUADALAJARA	13638243950	44220
135	ENRIQUE JAVIER AGUILAR PLACENCIA	AUPE631114846	BELISARIO DOMINGUEZ NO. 23	COLIMA, COLIMA	3136006	28000
968	ENRIQUE JAVIER DAVILA DEL TORO	DATE7510263S9	MARIANO TORRES ARANDA NO	CIUDAD GUZMAN, JAL.	41 3 92 91	49088
136	ENRIQUE OCHOA ORNELAS	OOOE590729UF7	JUAREZ NO. 61	CD. GUZMAN JALISCO	0	49000
693	ENRIQUE ROMERO AMAYA	ROAE460404457	PASEO DE LOS FILOSOFOS NO.	N/P	3338231395	44270
689	ENROTUR, S.C.	ENRO603171C1	RAYON NO. 62	GOMEZ FARIAS, JALISCO	412 56 83	49000
708	EQUIPOS Y CONSUMIBLES DE OCCIDENTE S.A. DE C.V.	ECO980909980	AV. LOPEZ MATEOS NTE. NO. 4	GUADALAJARA, JAL.	18007140539	44600
137	EQUIPOS Y PRODUCTOS QUIMICOS DEL NOROESTE, S	MAYAS450605HSPCRN03	LEONA VICARIO NO. 59	CD. GUZMAN JALISCO	4132835	49000
138	ERA COMERCIALIZADORA S.A DE C.V.	ECO-040116-BC0	PROLONGACION GUILLERMO P	CD. GUZMAN	4106836	49000
624	ERA TELECOMUNICACIONES, S. A DE C.V.	ETE0503187D4	ANTONIO VIVALDI NO: 4769	ZAPOPAN, JAL.	ZAPOPAN, JAL.	45030
995	EREFORM CONSULTING, S.C.	ECO130227KN1	AGRICULTURA NO. 95 EDIFICIO	MEXICO DISTRITO FEDERA	01 55 54090563	11800
709	ERIKA IVONNE HERNANDEZ GONZALEZ	HEGE750429BN0	QUINTANAR NO, 282	CD. GUZMAN, JALISCO	N/P	49000
1049	ERIKA LIZETTE LLAMAS NAVARRETE	LANE760918QW9	ANTONIO0 CASO NO. 181	CIUDAD GUZMAN, JAL.	341 1085832	49000
802	ERIKA PRADO PEREZ	PAPE840530BB1	CARLOS FUENTES NO. 2	CD. GUZMAN, JALISCO	N/P	49094
823	ERNESTO DANAHE OLGUIN GARCIA	OUGE760709DB2	IGNACIO RAYON N. 13,	CD GUZMAN, JAL.	01 312 1391159	49000
505	ERNESTO HEREDIA SALINAS	HESE640228J35	HUMBOLT NO. 94	CIUDAD GUZMAN, JALISCO	N/P	49000
139	ESMERALDA BEATRIZ MURGUIA CHAVEZ	MUCE620111GU8	ZARAGOZA NO. 80	CD. GUZMAN	341 41 2 50 99	49000
140	ESTAFETA MEXICANA S.A. DE C.V.	EPQ89103PQ0	ALFONSO CANO NO. 516, FRAC	LOS MOCHIS SINALOA	6688128899	81250
514	EUGENIA DEL CARMEN NIEVES RAMIREZ	NIRE711121IB8	JOSEFA JUAREZ G NO. 3127	GUADALAJARA, JALISCO	N/P	44300
506	EUGENIA DEL CARMEN NIEVES RAMIREZ	NIRE711121IB8	JOSEFA JUAREZ G NO. 3127	GUADALAJARA, JALISCO	N/P	44300
141	EVANGELINA ANGULO MARES	AUME840715HQ6	JESUS SANCHEZ No. 4	ZAPOTITLIC	4122786	49600
1042	EVANGELINA ELIZABETH LOZANO MONTES DE OCA	LOME720701	IGNACIO ALLENDE UNZAGA NO	CIUDAD GUZMAN, JAL.	S/N	49000
815	EVERARDO CARRILLO MARTINEZ	CAMES50223AC5	ING. ALBERTO CARDENAS JIME	CD. GUZMAN JALISCO	3414134477	49096
142	EXCELENCIA EN UNIFORMES DE OCCIDENTE, S.A DE C	EUO0102194G8	GRECIA No. 12	GUADALAJARA	13336582458	44100
143	FABRICA MEXICANA DEL COLOR S.A. DE C.V.	FMC080219IU9	JAZMIN NO.4-A	CD GUZMAN	3414120800	N/P
557	FABRICA MEXICANA DEL COLOR S.A. DE C.V.	FMC080219IU9	JAZMIN NO.4-A	CD. GUZMAN JALISCO	3414120800	49000
656	FABRICAS UNIDAS NAVIDEÑAS, S.A. DE C.V.	FUN861018HU9	SAN AGUSTIN NO. 51	NUECALPAN DE JUAREZ ED	15553636969	53300
144	FARMACIA ZAPOTLAN, S.A.	EME880309SK5	HAMBURGO NO. 213 PISO 14 C	MEXICO	4122982	44940
730	FARMACIAS BAYARDO, S.A. DE C.V.	FBA020221VE8	20 DE NOVIEMBRE NO. 325	TECOMAN, COLIMA	13133243085	28100
883	FEDERACION NACIONAL DE MUNICIPIOS DE MEXICO	FNM990528T46	AV. INSURGENTES SUR N. 1647	MEXICO D.F.	01 55 57054652	3900
1008	FEDERICO TORRES MARTINEZ	TOMF381203TQ5	AV. 613 NO. 185	MEXICO D.F.	01 55 57946909	7979
972	FERNANDO DEL TORO GUIZAR	TOGF780212HQ3	EFRAIN BUEN ROSTRO NO. 7	CIUDAD GUZMAN, JAL.	3411077985	49080
1024	FERNANDO ENRIQUEZ OCHOA	EIOF610213JX6	PRIMERO DE MAYO NO.565 LO	CIUDAD GUZMAN	3414124292	0
145	FERNANDO MORA MORA	MOMF5503314I7	CALLE JESUS GARCIA NO. 2969	GUADALAJARA, JALISCO	N/P	N/P
146	FERNANDO ORTIZ ORIGEL	OIOF700514HD9	AV. ALBERTO CARDENAS JIMEN	CD GUZMAN	4105280	49000
147	FERNANDO SANDOVAL FIGUEROA	SAFF590530BY1	CONSTITUCION NO.123 INT. 1	CIUDAD GUZMAN	3411077985	49000
148	FERRERIA OCHOA, S.A.	FZA850117AE9	FEDERICO DEL TORO NO. 179	CD. GUZMAN JALISCO	4121725	49000
609	FILOMENA CONTRERAS OLIVEROS	COOF680705BB6	SANTA MARIA NO. 6	CD. GUZMAN, JALISCO	412 94 46	49086
149	FITCH MEXICO, S.A. DE C.V.	FME980717NN8	AV SAN PEDRO NO.902	GARZA GARCIA N.L.	83357179	66220
1009	FLOR MARGARITA GARCIA MALDONADO	GAMF850204LNA	BRONCE NO. 50 COTO 8 INT. D	ZAPOPAN, JAL.	01 33 13638548	45056
150	FOMENTO OCCIDENTAL DE COMERCIO, S.A.	COOJ621126147	FEDERICO DEL TORO NO. 500A	CD. GUZMAN JALISCO	4123958	49000
993	FORMAS IMPRESAS TAPATIA, S.A. DE C.V.	FIT090511QR1	HERRERA Y CAIRO NO. 628-A, T	TLAQUEPAQUE, JALISCO	13310571165	45570
151	FRANCISCO DANIEL VARGAS CUEVAS	VACF7610219CO	LAZARO CARDENAS NO. 56	CD.GUZMAN	0	49000
152	FRANCISCO JAVIER CARDENAS VERGARA	FOCF730718CR6	PRIMERO DE MAYO NO. 79	CD. GUZMAN JALISCO	4120197	49000
153	FRANCISCO JAVIER CORNEJO SANCHEZ	COSF570714U5	OBREGON NO. 885	GUADALAJARA, JALISCO	13336182767	49000
831	FRANCISCO JAVIER DE LA CRUZ MARTINEZ	CUMF870818639	CARRTERA F. LIBRE CD. GUZMA	CD GUZMAN, JAL.	01 341 433 03 0	49120
154	FRANCISCO JAVIER LEANDRO GARCIA	FOCO008097X3	CALZADA DE LAS PRIMAVERAS	CD. GUZMAN JALISCO	4134104	49000
155	FRANCISCO JAVIER LOPEZ OCHOA	LOOF771127N49	AV. COLON NO. 655	CIUDAD GUZMAN	4121115	49000
156	FRANCISCO JAVIER MAGAÑA ROMERO	MARF650717LG5	MOCTEZUMA NO. 307	CD.GUZMAN	4127110	49000
157	FRANCISCO JAVIER MARTINEZ QUINTERO	MAQF670903QCA	NICOLAS BRAVO NO. 69	N/P	41-2-52-13	N/P
681	FRANCISCO JAVIER ROMERO Y VALENCIA	ROVF33040BLAS	LEANDRO VALLE NO. 38	GOMEZ FARIAS, JALISCO	13414330550	49120
158	FRANCISCO RAFAEL ROBLÉS CHAVEZ	ROCF690106MU2	ANDADOR ESQUIPULAS NO. 10	CD.GUZMAN	3414374105	49000
534	FRANCISCO RAMIREZ GUTIERREZ	RAGF8208231R7	PEDRO MORENO N. 41	COLOTLAN, JALISCO	N/P	46200
579	FRANCISCO SILVA ALCARAZ	SIAF790914FL5	PASCUAL GALINDO CEBALLOS N	CD. GUZMAN, JALISCO	41244 25	49000
159	FRANCISCO VAZQUEZ CORTES	VACF581006Z24	XICOTENCATL NO. 38	SAN SEBASTIAN DEL SUR	0	49120

**Catálogo de Proveedores
Municipio Zapotlán el Grande
DEL 1 AL 31 DE DICIEMBRE DE 2014**

160	FRANCISCO ZEPEDA LOPEZ	CAVF55030627A	AV. MIGUEL DE LA MADRID HU	CD. GUZMAN JALISCO		4120508	49000
488	FRIMAX CARROCERIAS, S.A DE C.V.	FCA020611P27	CAMINO A SANTA CRUZ DEL VA	TLAQUEPAQUE, JAL		3336010137	45615
161	FUNDACION PRO VISTA, A.C.	FPR830620ID3	PRISCILIANO SANCHEZ NO. 881	GUADALAJARA	38 27 00 57		44890
941	FUNDACION TELETON MEXICO A.C	FTM981104540	AVENIDA GUZTAVO BAS PRADA	ESTDO DE MEXICO	S/N		54010
862	FZA GLOBAL SUPPLIER S DE RLM I	FGS120313A51	ORTIZ DE CAMPOS N. 2739 B, S	CHIHUAHUA MEXICO	01 614 2332572		31203
872	GABRIEL MEJIA SANDOVAL	MESG780204553	FRIAS NO. 66	GUADALAJARA	N/P		44200
162	GARCIA DUQUE CONSTRUCCIONES S.A. DE C.V.	LEGF660922NIA	VISTA DE LAS LOMAS NO. 499	TLAJOMULCO DE ZUÑIGA		36936770	45300
657	GAS DE COQUIMATLAN S.A DE C.V.	GCO001101324	BERNARDO O HIGGINS NO. 669	COLIMA, COLIMA	N/P		28060
768	GAS EXPRESS NIETO, S.A DE C.V.	GEN700527K14	CARRETERA A LOS POZOS KM 0	ACATLAN DE JUAREZ		6110800	45700
658	GAS LICUADO, S.A. DE C.V.	GLI800213MA5	CALLE 1-722	GUADALAJARA, JALISCO		13331451616	44940
570	GAS LOS ALTOSS, S.A. DE C.V.	GAL980319BD9	CARRETERA LIBRE ZAPOTLANEJ	TONALA, JALISCO		13337350915	45420
163	GAS Y EQUIPOS DE ZAPOTLAN S.A. DE C.V.	ZELF840622215	GALEANA NO. 78	CD. GUZMAN JALISCO		4124444	49000
682	GCL MEXICANA, S.A. DE C.V.	GME070601JB2	PROL. LAURELES NO. 403	ZAPOPAN, JALISCO		13331659819	45150
1021	GEGR S.A DE C.V.	GEG110209QRA	SOR JUANA INES DE LA CRUZ N	TOLUCA EDO. DE MEXICO	S/N		50090
164	GENARO ALVAREZ DEL TORO	AATG740806JXA	FEDERICO DEL TORO 547, PLAN	CIUDAD GUZMAN	341 4122860		N/P
165	GENARO GONZALEZ BERBER	GOBG6105137W5	NELSON NO. 17-305	GUADALAJARA		36168659	44690
166	GENOVEVA ORTIZ CAMACHO	OICGS00209VB1	GONZALO CURIEL No.449	CIUDAD GUZMAN		136583366	49000
167	GEOMAPA, S.A. DE C.V.	GEO981218L60	TEZOSOMOC NO. 377	ZAPOPAN		3336479241	45050
168	GEORGINA CHAVEZ LOPEZ	CALG640604512	RAMON CORONA NO. 245-C	CIUDAD GUZMAN		4125823	49000
672	GERARDO GUZMAN BARRERA	GUBG6807258P6	LAZARO CARDENAS NO. 16	CD. GUZMAN, JALISCO	412 31 34		49000
169	GERARDO MARTIN RAZO NUÑEZ	RANG640419RV3	SECOYA NO. 3008	GUADALAJARA		36465398	44980
930	GERARDO MARTINEZ CONSULTOR Y ASOCIADOS,SC.	GMC120117R3A	AV. MONTEVIDEO NO. 2679	GUADALAJARA,JAL.	S/N		44639
659	GERARDO OSVALDO CUEVAS GODINES	CUGG771030453	VICTORIA NO. 222-A	CD. GUZMAN, JALISCO		4126852	49000
519	GERARDO ROSALIO BERNABE AGUAYO	BEAG8207184U3	GERARDO ROSALIO BERNABE A	CD. GUZMAN, JALISCO	N/P		49000
170	GERMAN HORACIO RAMIREZ OCHOA	RAOG3609249X8	1RO DE MAYO NO. 7	CD. GUZMAN		0	49000
610	GETRONICS MEXICO, S.A DE C.V.	GME980427NP3	MANUEL AVILA CAMACHO NO.	MEXICO, D.F.		1555573489	11550
774	GLADYS YANEHIT EUSEBIO TORO	EUTG872101E1	GUADALUPE ZUNO NO. 48	CD. GUZMAN, JALISCO	N/P		49000
171	GLORIA LOPEZ GONZAGA	LOGG6804082P3	PRIMAVERA NO. 14	CIUDAD GUZMAN		4132103	49089
172	GLORIA MARTINEZ HARO	GDC010721HW5	MOCTEZUMA NO. 400	CD. GUZMAN JALISCO		4123613	49000
827	GLORIA SILVIA GODINEZ GONZALEZ	GOGG500517412	COLON NO. 401, CENTRO	CD GUZMAN, JAL.	1318226 NEXTEL		49000
1065	GONZALO RODRIGUEZ MAGAÑA						
1005	GRACIELA ORTEGA RODRIGUEZ	OERG5612202T6	FELIX TORRES MILANES N. 89-A	CIUDAD GUZMAN, JAL.	41 37562		49000
817	GROWING TOWARDS COMPETITIVENESS S.C.	GTC110214JV4	CIRCUNVALACION ORIENTE 701	ZAPOPAN	N/P		N/P
173	GRUPO AGROINDUSTRIAL DE CIUDAD GUZMAN S.A	GAC000928GL0	OCAMPO NO. 115	CD. GUZMAN, JALISCO	412 22 37		49000
649	GRUPO ARCCAT S.A. DE C.V.	GAR080423G94	ALLENDE NO. 50	ZAPOTILIC, JALISCO		13414142518	49650
174	GRUPO ASESOR EN INGENIERIA Y ARQUITECTURA, S.	GAI030705JV7	JUAREZ NO. 34 A	CD. GUZMAN		4126750	49000
860	GRUPO ASESOR PROFESIONAL OLIEL S.C.	GAP040728TX3	AVENIDA PROLONGACION COL	TLAQUEPAQUE	341 412 41 46		N/P
175	GRUPO BARGO DE MEXICO S.A DE C.V.	GEZ510305D38	COSTADO NORESTE ESTACION	CD. GUZMAN JALISCO		4120461	49000
176	GRUPO CONSTRUCTOR ARQING S.A DE C.V.	GCA0112192WO	TOMAS ESCOBEDO NO. 387	CD. GUZMAN JALISCO		4139282	49000
778	GRUPO CONSTRUCTOR CUEVAS, S.A. DE C.V.	CCU061220D64	GALEANA NO. 17	CD. GUZMAN, JALISCO	N/P		49000
949	GRUPO CONSTRUCTOR E INMOBILIARIO JN S.A DE C.	GCI020122GB5	CARR. RESISTAN NO. 1185	ZAPOPAN,JAL.	01 33 10869696		45130
177	GRUPO CONSTRUCTOR NUMEN, S.A DE C.V.	GCN980303ER1	AV. COLON NO. 157 A	CD. GUZMAN		4120620	49000
178	GRUPO COPIMANHER, S.A. DE C.V.	GCO020117EJ9	JUAREZ NO. 139	CD. GUZMAN		4127049	49000
179	GRUPO COPIMANHERS S.A. DE C.V.	GCO020117EJ9	JUAREZ NO. 129	CIUDAD GUZMAN		3414123377	49000
788	GRUPO DE ROLADOS Y ACANALADOS ROFESA, S.A. D	GRA090309HJ2	CALLE LAS PRADERAS NO. 210	VALLARTA, JALISCO	410 56 11		45020
180	GRUPO DIVESA, S.A. DE C.V.	GDI870319765	CALLE FRESNO NO. 70-3 COL. L	MEXICO		15555701055	5110
955	GRUPO EMPRESARIAL IRAVAN S.A DE C.V.	GEI130117NS4	AV. GUADALUPE NO. 5830 INT.	ZAPOPAN,JAL.	S/N		45030
1054	GRUPO EMPRESARIAL TICAF, S.A DE C.V						
611	GRUPO FARMACEUTICO ZAPOTLAN S.A. DE C.V.	GFZ0806124G9	PRIMERO DE MAYO NO. 78	CD. GUZMAN, JALISCO	412 18 36		49000
964	GRUPO FISCALISTA DEL SUR, S.C.	GFS11081743A	NUÑEZ N. 4 INT. 22	CIUDAD GUZMAN, JAL.	S/N		49000
878	GRUPO FISCALISTA DEL SUR, S.C.	GFS11081743A	NUÑEZ N. 4 INT. 22	CIUDAD GUZMAN, JAL.	N/P		49000
181	GRUPO GASTRONOMICO EL CHAMIZAL, S.A DE C.V	GGC0602188A1	INDEPENDENCIA 117	CD. GUZMAN		4126740	49000
977	GRUPO GC LIDER SA DE CV	GGL120110K19	ENRIQUE DIAZ DE LEON N. 836	GUADALAJARA, JAL.		13338271692	44200
980	GRUPO GC LIDER SA DE CV	GGL120110K19	ENRIQUE DIAZ DE LEON N. 836	GUADALAJARA, JAL.		13338271692	44200
731	GRUPO HARCO DELCO SUR, S.A. DE C.V.	GHD110428JYA	CONSTITUCION NO. 503	CD. GUZMAN, JALISCO	413 97 89		49000
535	GRUPO INDUSTRIAL SALGADO, S.A. DE C.V.	GISO31215QN8	AGUA TERMAL NO.8618	ZAPOPAN, JALISCO	33 36 86 70 76		45235
628	GRUPO INTERNACIONAL VIDEOS, S.A DE C.V.	GIV970806RF4	CONSTELACION 2708-21	GUADALAJARA, AJL.	01 3331221203		44520
182	GRUPO MAXIMA RADIO,S.DE R.L.	GMR070426GE1	MOCTEZUMA NO.68	CIUDAD GUZMAN		3414125710	49000
583	GRUPO MOTORMEXA COLIMA, S.A. DE C.V.	GMC090921J18	AV. CARLOS DE LA MADRI BEJA	COLIMA, COLIMA		13123130650	25090
183	GRUPO NAPRESA, S.A. DE C.V.	GNA940328AV5	AV. LAZARO CARDENAS NO. 41	ZAPOPAN, JALISCO		13338803838	N/P
184	GRUPO PARISINA, S.A DE C.V.	GPA930101QI7	1RO. DE MAYO NO. 2	CD. GUZMAN		4126349	49000
1056	GRUPO PARISINA, S.A. DE C.V.						
185	GUADALUPE GALVEZ FLORES	GAFG810221RY0	AV. CARLOS PAEZ STILLE NO. 40	CD. GUZMAN		3414139148	49000
186	GUILLERMO AGUILAR UREÑA	AUUG62045359	LEANDRO VALLE NO. 25	CD. GUZMAN		4130510	49000
858	GUILLERMO MORENO CHAVEZ	MOCG460610IP2	JUAN ESCUTIA 11, MANSIONES	CIUDAD GUZMAN		4122792	49000
187	GUILLERMO RAMOS RUIZ	RARG480819JS9	BUENOS AIRES NO. 2949	GUADALAJARA		36400100	44630
772	GUILLERMO YAÑEZ GOMEZ	YAGG580327C42	ALVARO OBREGON NO. 1425	GUADALAJAR, JALISCO		13336440044	44380
808	GUSTAVO ALONSO ESPINOZA GUTIERREZ	EIGG850119S85	PRIMERO DE MAYO NO. 418	CD. GUZMAN, JALISCO	413 8788		49000
188	GUSTAVO GALINDO MARTINEZ	GAMG640627ER2	1RO DE MAYO NO. 445	CD. GUZMAN		4135199	49000
189	GUSTAVO GOMEZ FRIAS	GBM011025BH7	PALMA SOLA NO. 1107, ZONA I	MEXICO		13335639217	44940
536	GUSTAVO LANDA VALDOVINOS	LAVG650606QZ9	VOLCAN POPOCATEPETL NO. 12	ZAPOPAN, JALISCO	N/P		45070
190	GUSTAVO SALVADOR ROBLES MARTINEZ	ROMG831020KS1	1RO DE MAYO NO. 409	CD. GUZMAN, JALISCO		4146570	49000

**Catálogo de Proveedores
Municipio Zapotlán el Grande
DEL 1 AL 31 DE DICIEMBRE DE 2014**

191	HARCO CAMION PARTES S.A. DE C.V.	HCP950627ML6	FCO. SILVA ROMERO 765 ESQ.	GUADALAJARA, JAL.	33-36-19-20-11	44430
710	HARCO REPUESTOS S.A. DE C.V.	HRE070508TE6	FRANCISCO SILVA ROMERO NO	GUADALAJARA, JALISCO	01333619 11 26	44460
945	HEALTH GROUP INDUSTRIAS DE MEXICO S.A. DE C.V.	HGI9711269IA	AV. VALLARTA NO. 6245	ZAPOPAN, JALISCO	01333777 4000	45010
933	HEALTH GROUP INDUSTRIAS DE MEXICO S.A. DE C.V.	HGI9711269IA	AV. VALLARTA NO. 6245	ZAPOPAN, JALISCO	01333777 4000	45010
192	HECTOR CASILLAS RIVERA	GCA0112192W0	TOMAS ESCOBEDO NO. 387	CD. GUZMAN JALISCO	4131189	49000
978	HECTOR JAVIER GONZALEZ CASTAÑEDA	GOCH630703S13	GORDOA NO. 195 B	CIUDAD GUZMAN, JALISCO	4.43411E+11	49000
989	HECTOR JAVIER GONZALEZ CASTAÑEDA	GOCH630703S13	GORDOA NO. 195 B, CENTRO	CIUDAD GUZMAN, JALISCO	4.43411E+11	49000
515	HECTOR JAVIER MORALES RODRIGUEZ	MORH580404UR2	FERNANDO MONTES DE OCA N	CD. GUZMAN, MPIO DE ZA	N/P	49000
490	HECTOR MARIO RIVERA GOMEZ	RIGH650927360	FRANCISCO MARTQUEZ NO. 14	CD. GUZMAN, JALISCO	412 14 29	49010
811	HECTOR NAVA URZUA	NAUH5005178B5	DEGOLLADO N. 29-B,	CIUDAD GUZMAN, JAL.	41 2 05 21	49000
193	HELIODORO RODRIGUEZ MIRANDA.	GOF6680421HP8	PRIMERO DE MAYO NO. 133	CD. GUZMAN JALISCO	4129155	49000
194	HERIBERTO CRUZ LEAL	CARH600912KW0	RAMON CORONA NO. 185	CD. GUZMAN JALISCO	4123387	49000
660	HERMENEGILDO OLGUIN REZA	OURH590708QG6	HERRERA Y CAIRO NO. 863	GUADALAJARA, JALISCO	13338274718	44200
1018	HERMIONE SOLUCIONES SC	HSO130418PD0	INGENIERO FRANCISCO UGART	GUADALAJARA, JAL.	01 33 38166955	44130
700	HIAB, S.A. DE C.V.	HAI8808124Q8	SAM SEBASTIAN ATOTO NO. 16	NEUCALPAN DE JUAREZ, D	01555358 7651	53550
195	HIGINIO DEL TORO PEREZ	ROMH510726P47	PRIMERO DE MAYO NO. 132B	CD. GUZMAN JALISCO	4121509	49000
196	HILDA ARELLANO ESPINOZA	AEEH610820V92	OBISPO SERAFIN VAZQUEZ ELIZ	CD GUZMAN	4124467	49097
197	HILDA ARELLANO ESPINOZA	CULH560316LHO	OCAMPO NO. 363A, COL. LOMA	CD. GUZMAN JALISCO	4127946	49000
732	HILDA MARGARITA GARIBAY ZUÑIGA	GAZH780329543	RAYON NO. 135	CD. GUZMAN, JALISCO	414 20 70	49000
998	HORACIO NARANJO GARIBAY	NAGH380902PZA	CORREGIDORA NO. 130	COLIMA, COL.	01 3123124561	28000
198	HOSPITAL JUAN PABLO, S.A. DE C.V.	TOPH720128FP5	REFUGIO BARRAGAN DE TOSCA	CD. GUZMAN JALISCO	4122017	49000
199	HS COLIMA, S.A DE C.V	HCO080902E40	AV. MA. AHUMADA DE GOMEZ	VILLA DE ALVAREZ COLIMA	13123116400	N/P
546	HUGO PEREZ GUTIERREZ	PEGH760122TA3	PRIMERO DE MAYO NO. 181	CD GUZMAN	3414107100	49000
517	HUGO RAFAEL CABRERA ORTINEZ	CAOH671024T38	ISLA CONTOY NO. 3177-3	TLAQUEPAQUE, JALISCO	13336869819	45608
673	HUITRON SUAREZ OSCAR	HUO6907064P1	CONSTITUCION DE LA REPUBLICA	MEXICO, D.F.	1555833743	7550
200	HUMBERTO GASPAR MARTINEZ	GAMH710731LMO	OBREGON NO. 35	SAN SEBASTIAN DEL SUR	3414331526	0
612	IDEAS EXPUESTAS, S.A DE C.V.	IEX060913DS1	IGNACIO RAMIREZ NO. 365	GUADALAJARA, JALISCO	01333700 74443	45185
629	IDIOMAS DE OCCIDENTE, S.C.	IOC090127PR0	1º DE MAYO NO. 223	CD. GUZMAN, JALISCO	413 14 14	49000
201	IGNACIO FRANCISCO RAMIREZ GARCIA	RAGJ61114M6A	MORELOS NO. 43-A	CD. GUZMAN	4.43414E+11	49000
202	ILIANA ESTHER FARIAS DIAZ	FADI840822P48	PRIMERO DE MAYO NO. 166	N/P	41-3-89-11	N/P
814	IMAGEN DIGITALALPHA BETA S,A DE C.V.	IDA940829T49	AV. ARCOS N. 768, JARDINES DE	GUADALAJARA, JAL.	33 36474530	44520
203	IMPACTO VITAL MEXICO, S.C.	IVM051109HAI	CORDOVANES NO. 2120	GUADALAJARA	0	0
733	IMPULSO CULTURAL DE JALISCO S.A. DE C.V.	ICJ910109MEA	HERRERA Y CAIRO NO. 1061	GUADALAJARA, JALISCO	01333 2527 87	44200
784	IMPULSO Y DESARROLLO EMPRESARIAL CAMPESINO	IDE090718KVA	NICOLAS REGULARES NO. 416	GUADALAJARA, JALISCO	N/P	44190
1058	IMPULSORA PROMOBLEN, S.A.					
204	INDICE DOZE ABOGADOS, S.C.	IDA010809843	LAGO PATZCUARO NO. 788	GUADALAJARA	36428931	44600
205	INDUSTRIAL GARMISA, S.A. DE C.V.	AEEH610820V92	DARIO VARGAS NO. 29	CD. GUZMAN JALISCO	4124467	49000
558	INDUSTRIAS CU AL HI, S.A. DE C.V.	ICU960206E4A	GALEANA NO. 82-A	CD. GUZMAN, JALISCO	341413 20 99	49000
206	INDUSTRIAS KAMAR, S.A. DE C.V.	IKA97080044Z7	5 DE FEBRERO PTE. 1411	MONTERREY, N.L.	018183 423400	64710
207	INDUSTRIAS MAGAÑA S.A DE C.V.	IMA920803UZ3	M. CHAVEZ MADRUEÑO NO. 23	CD. GUZMAN	4130720	49000
208	INES CAROLINA ANTILLON MATA	AIMI350210A47	SANTOS DEGOLLADO #253	CIUDAD GUZMAN	41-320-39	49000
209	INFRA, S.A. DE C.V.	HJP840410521	LOPEZ COTILLA NO. 14	CD. GUZMAN JALISCO	4121220	49000
908	INGENIERIA EN CABLEADO TELEFONICO SA DE CV	ICT901220FB3	COLONIAS NO. 480	GUADALAJARA, JAL.	01 33 39428800	44160
210	INGENIERIA EN TELECOMUNICACIONES E INFORMAT	ITI050728AU7	AV. CAHPULTEPEC 722 INT. 2	GUADALAJARA, JALISCO	3312019610	44190
857	INGENIEROS CASTILLO DEL TORO	ICT070216TF7	FEDERICO DEL TORO N. 212 INT	CIUDAD GUZMAN, JAL.	341 41 2 97 84	49000
952	INMOBILIARIA Y PROMOTORA INPRO, S.A DE C.V.	IPI080128J17	AV. FARO NO. 1366 INT. 232	GUADALAJARA, JAL.	S/N	44540
571	INMOBILIARIA Y PROMOTORA VARAL, S.A. DE C.V.	IPV080126QLA	INDEPENDENCIA SUR NO. 14	TEPECHITLAN, ZAC.	N/P	99750
734	INSTITUTO ADMON. PUB. DEL EDO. DE JAL. Y SUS MF	IAP090116IX2	CALZADA INDEPENDENCIA SUR	GUADALAJARA, JALISCO	013336 50 0192	44460
683	INSTITUTO DE ALTOS ESTUDIOS JURIDICOS DE JALISCO	IAE050404KCO	AV. AVILA CAMACHO NO. 2047	GUADALAJARA, JALISCO	13338232535	44610
623	INSTITUTO DE DESARROLLO EMPRESARIAL J&M, A.C	IDE090430IT5	NIÑO OBRERO NO. 870	ZAPOPAN, JALISCO	N/P	45040
556	INSTITUTO DE ESPECIALIZACION PARA EJECUTIVOS, S	IEE700410BC4	SOL NO. 2742	N/P	13347777433	44520
1020	INSTITUTO DE ESTUDIOS PROFESIONALES EN CIENCIA	IIEP130109BY9	ARTES PLASTICAS NO. 21	GUADALAJARA, JAL.	S/N	44990
1067	INSTITUTO FONACOT					
211	INSTITUTO MEXICANO DEL SEGURO SOCIAL	IMS421231145	AV. COLON 700	CD GUZMAN	4129217	49000
613	INSTITUTO PSICOPEDAGOGICO JUAN DIEGO, A.C.	IPJ0605163Z3	FEDERICO DEL TORO NO. 165	CD. GUZMAN, JALISCO	412 27 57	49000
735	INSTITUTO TECNOLÓGICO DE CIUDAD GUZMAN	SEP210905778	AV. TECNOLÓGICO NO. 100	CD. GUZMAN, JALISCO	5752050	49000
527	INSUMOS Y COMPLEMENTOS PARA EL PAN, S.A. DE C	ICP070219-I10	CISNE NO. 130	CD. GUZMAN, JALISCO	4137124	49000
736	INTERGRABE, S.A. DE C.V.	INT051215Q6	CALLE NOCHE NO. 2743	GUADALAJARA, JALISCO	N/P	44520
866	INTERNACIONAL DE TRASLADOS, S.A. DE C.V.	ITR960307LG7	JAZMINES NO. 614 LOCAL 3 Y 5	OAXACA, OAXACA	19515030797	68050
701	IQ-TECH, SA DE CV.	IQT0804089T6	FIDEL VELAZQUEZ SANCHEZ N.	LEON GUANAJUATO	4777743941	37179
737	IRMA MURO COVARRUBIAS	MUCI6610119L9	FRANCISCO I. MADERO NO. 478	COLIMA, COLIMA	3123131212	28000
212	IRMA VERONICA SANTOS SALCEDO	SASI650930A85	VICTORIA NO. 188A	CD. GUZMAN	4129251	49000
213	IRRIGACION Y SISTEMAS DE SAYULA, S.A. DE C.V.	ISS980307PJ4	DANIEL LARIOS NO. 232	SAYULA, JALISCO	01342 422 0184	49300
988	IRVING NOE SOLANO BALTAZAR	SOBI880516C87	COLON NO. 11, CENTRO HUESC	ZAPOTILIC, JAL.	341 1011603	49610
979	IRVING NOE SOLANO BALTAZAR	SOBI880516C87	COLON NO. 11	ZAPOTILIC, JAL.	341 1011603	49610
694	ISIDRO LLAMAS FLORES	LAFI670312B79	ROSARIO CASTELLANOS NO. 36	CD. GUZMAN, JALISCO	413 76 92	49019
834	ISRAEL GONZALEZ HERNANDEZ	GOHI8609203N8	CONSTITUCION NO. 303	CD. GUZMAN, JAL.	413 77 82	49000
214	IT EXPRESS, S.A DE C.V.	IEX060609SD6	GARIBALDI NO. 2410	GUADALAJARA, JALISCO	013336 16 9511	N/P
674	ITESO, A.C	ITE570731PS9	PERIFERICO SUR MANUEL GOM	TLAQUEPAQUE, JALISCO	13336693434	45604
738	ITZEL ANAHI TOVAR AGUSTIN	TOAI911027C48	AV. MEXICO COYOACAN NO. 88	MEXICO D.F.	0155 506 3557	3310
614	IVAN ALEJANDRO MONTES SUAREZ	MOSI740104IRA	CAÑADA DE LAS FLORES NO. 39	GUANAJUATO, GTO.	N/P	36260
849	IVAN LOPEZ GONZALEZ	LOGI7709173M0	COLON N. 369, CENTRO	CD. GUZMAN, JAL.	044 341 117 678	49000

**Catálogo de Proveedores
Municipio Zapotlán el Grande
DEL 1 AL 31 DE DICIEMBRE DE 2014**

215	J. ANGEL ESTEBAN GARCIA	EEGJ571001DIA	J.ANTONIO VILLAREAL NO.23	CD.GUZMAN		0	49052
216	J. CESAR HUGO CONTRERAS OCEGUERA	IGA921222TQ3	PRIMERO DE MAYO NO. 348	CD. GUZMAN JALISCO		4131665	49000
969	J. ERNESTO VAZQUEZ SANCHEZ	VASJ270120N57	ALBERTO CARDENAS JIMENEZ9	CIUDAD GUZMAN,JAL.	341 1331177		49086
779	J. GUADALUPE ALVAREZ RAMOS	AARJ520617PJ7	JOSE VASCONCELOS NO. 79	CIUDAD GUZMAN		4124740	49000
217	J. GUADALUPE ZEA QUIÑONES	INF891031LT4	M. CHAVEZ MADRUEÑO NO. 22	CD. GUZMAN JALISCO		4132265	49000
218	J. GUADALUPE ZEA QUIÑONEZ	ZEQJ610906UE2	FRESNO NO. 1	CD. GUZMAN JALISCO		4181998	49900
219	J. GUADALUPE ZEA QUIÑONEZ	ZEQJ610906UE2	FRESNO NO. 1	CD. GUZMAN JALISCO		0	49900
739	J. JESUS BARBOZA SERRANO	BASJ300805589	CALLE MEDRANO NO. 2869	GUADALAJARA, JALISCO		13336557455	44810
822	J. JESUS DIAZ DE LEON	DILJ780413C61	DANIEL BAUTISTA NO. 325	IRAPUATO, GTO.		14626241069	36612,
220	J. SANTANA GUTIERREZ SAHAGUN	GUSJ410820CK9	AV. GOB. ALBERTO CARDENAS	N/P		4107266	N/P
630	JAIME ARREAGA SUAREZ	AESJ8207293W9	RICARDO FLORES MAGON N. 4	CD. GUZMAN, JALISCO	41 2 98 32		49000
925	JAIME ARTURO RODRIGUEZ OCAMPO	ROOJ720411MM2	AV. MANUEL AVILA CAMACHO	SAYULA,JAL.	342 4212476		49300
221	JAIME CARDENAS ZANABRIA	CAZJ7705021S9	DEGOLLADO NO. 105	CD.GUZMAN		4128680	49000
222	JAIME FLAVIO NAVARRO HERNANDEZ	NAHJ5810046K4	PRIMERO DE MAYO NO. 157-IN	CD. GUZMAN JALISCO		4126303	49000
223	JAIME OROZCO PEREZ	OOPJ631115NY8	PERIFERICO PASEO DE LA REP. I	MORELIA MICHOACAN		132011086	0
224	JARCIAS Y CABOS S.A DE C.V.	ZEQJ610906UG9	FRESNO NO. 1	CD. GUZMAN JALISCO		4181998	49900
1051	JAVIER ALEJANDRO ALCARAZ	AAOJ7706183F0	JOSE ROLON N. 85	CIUDAD GUZMAN,JAL.	341 1034042		49000
225	JAVIER CUEVAS GALVAN	CUGJ610406L51	ALCALDE NO. 114	CD.GUZMAN		4130898	49000
1045	JAVIER EDUARDO ESTEBAN MEDINA	EEMJ840807T47	COLON NO. 270	CIUDAD GUZMAN,JAL.	41 2 34 66		49000
226	JAVIER GALVAN FLORES	GAFJ7010303B4	CONSTITUCION NO. 440	CD. GUZMAN		4131990	49000
740	JESICA ALEJANDRA RIVAS TAFOLLA	RIT0880628P09	LIBRAMIENTO CARRETERA SUR	CD. GUZMAN, JALISCO	414 6855		N/P
537	JESSICA SANCHEZ BERNARDINO	SABJ8704133JA	SIMON BOLIVAR N. 74	CIUDAD GUZMAN,JAL.	N/P		49064
496	JESUS RAMIREZ ESPINOZA	RAEJ831206GT3	PRIMERO DE MAYO NO. 62	CD. GUZMAN JALISCO	412 39 44		49000
227	JESUS RAMIREZ JIMENEZ	JCA890825B54	LEANDRO VALLE NO. 34	GOMEZ FARIAS		13338121962	49120
228	JESUS SALDAÑA PEREZ	SAPJ750914G86	PUERTO PROGRESO 2033	GUADALAJARA		13335852112	44330
229	JOCHER INGENIERIA, S.A DE C.V.	JIN841020HK4	NUÑEZ NO. 38-A	CIUDAD GUZMAN		3414134639	49000
507	JOE R. ANGELES PEDROSA	AEPJ610625MX9	SAN FRANCISCO N.9	CD. GUZMAN,JAL.	41 2 30 01		49000
508	JOEL CARLOS SANCHEZ ORTIZ	SAOJ880509H47	GARIBALDI NO. 1293	GUADALAJARA, JALISCO	N/P		44600
1028	JORAQ S.A. DE C.V.	JOR050225GN1	JUSTO SIERRA NO. 2799	GUADALAJARA, JALISCO			44690
230	JORDAN ROMO PEÑA	RAJ690601LK6	LUIS CASTELLANOS NO. 625	GUADALAJARA	N/P		44100
836	JORGE CASILLAS HERNANDEZ	CAHJ570421NR7	NUÑEZ NO. 38	CD. GUZMAN, JALISCO	41329 55		49000
231	JORGE CASTILLO DEL TORO	CATJ710531FW7	SAN AGUSTIN NO. 2	CIUDAD GUZMAN		3414105034	49000
491	JORGE DE LA CRUZ GOMEZ ROSALES	GORJ531124350	FELIX TORRES MILANES NO. 84	CD. GUZMAN JALISCO	N/P		49000
232	JORGE DE LA CRUZ GOMEZ ROSALES	GORJ531124350	FELIX TORRES MILANES No. 84	CIUDAD GUZMAN		4146241	49000
882	JORGE DE LA FUENTE SEDANO	FUSJ800429410	J. TRINIDAD ALAMILLO 356-A, P	COLIMA,COL	312 155 40 96		28070
920	JORGE DE LA FUENTE SEDANO	FUSJ800429410	J. TRINIDAD ALAMILLO 356-A	COLIMA,COL	312 155 40 96		28070
233	JORGE GOMEZ RAMOS	GORJ5402186N3	FEDERICO DEL TORO NO. 460	CIUDAD GUZMAN		3414121732	49000
538	JORGE OCTAVIO CORIA DIAZ	CODJ710811V77	POLVORA NO. 4	MEXICO, D.F.	N/P		1210
552	JORGE PADILLA GURROLA	PAGJ620319NL3	JUAREZ NO. 37-A	CD. GUZMAN, JALISCO	412 56 36		49000
234	JOSE ABACU SANCHEZ SANDOVAL	ROPJ750820CX3	PASAJE GORDO A NO. 44E	CD. GUZMAN JALISCO		4121822	49000
631	JOSE ADOLFO GAVILANES SALDANA	GASA930709A	COLON NO. 100	CD. GUZMAN, JALISCO	N/P		49000
1044	JOSE ALFONSO MIRAMONTES VARO	MIVA851230KJ1	ALDAMA NO. 45	TUXPAN,JAL.	341 112 06 88		49808
584	JOSE ALFREDO FIGUEROA BARRAJAS	FIBA7208043I5	CONSTITUCION NO. 277-B	CD. GUZMAN, JALISCO	413 86 06		49000
235	JOSE ANTONIO GUZMAN DIAZ	GUDA6606156X6	COLON NO. 254 A	CD. GUZMAN		4128515	49000
236	JOSE ANTONIO MACIAS VERDUSCO	SASA6101017K7	AV. SAN BARTOLO NO. 22, FRA	CD. GUZMAN JALISCO		4132737	49000
1057	JOSE ARIAS CUEVAS						
585	JOSE ARMANDO SARMIENTO AVENA	SAAA530653A8	AQUILES SEDAN NO. 22	CD. GUZMAN, JALISCO	412 69 67		49000
237	JOSE ARTURO MARQUEZ GUALDESTRAN	MAGA680104PE7	GUZMAN No. 315 int 5	CIUDAD GUZMAN		0	49650
238	JOSE CARLOS VALENCIA VALENZUELA	VAVC680405JZA	AV. ING. ALBERTO CARDENAS J	CIUDAD GUZMAN, JALISCO		4135299	49000
239	JOSE DANIEL CHAVEZ CEDEÑO	CACD711208849	CARRETERA ZAPOTILITIC, CG DU	ZAPOTILITIC		4.43414E+11	49600
632	JOSE DE JESUS CANDELAS DEL TORO	CATJ751103JJ4	TEODORO FLORES NO. 3258	GUADALAJARA, JALISCO		13336581582	44240
240	JOSE DE JESUS GUZMAN LOPEZ	GULJ5502275M4	PRIMERO DE MAYO NO. 126	CD. GUZMAN JALISCO		4121823	49000
615	JOSE DE JESUS MAGAÑA SANCHEZ	MASJ7109121X9	AV. GLANDORFF NO. 3505	CHIHUAHUA, CHIHUAHUA		16144143300	31203
1052	JOSE FRANCISCO RODRIGUEZ CARDENAS	ROCF730924MY5	LERDO DE TEJADA NO. 15	TUXPAN,JAL.	S/N		49800
241	JOSE GABRIEL GONZALEZ GUERRERO	GOGG791123U8A	PEDRO HINOJOSA NO. 19	CD. GUZMAN		3414124663	49000
497	JOSE GABRIEL QUIROZ GOMEZ	QUGG6103244C9	DARIO VARGAS NO. 78	CIUDAD GUZMAN, JALISCO	412 16 02		49000
242	JOSE GUADALUPE GARCIA BARAJAS	GABG520915F76	LEONA VICARIO NO. 110	CD. GUZMAN JALISCO		4132477	49000
243	JOSE HIGINIO MORENO DIAZ	MODH630512D83	CALZADA MADERO Y CARRANZ	CD. GUZMAN JALISCO		4136178	49000
244	JOSE JESUS RODRIGUEZ VILLASEÑOR	ROVJ540913D7A	IGNACIO LOPEZ RAYON NO. 19	CD.GUZMAN		4128743	49000
572	JOSE JESUS RODRIGUEZ VILLASEÑOR	ROVJ540913D7A	IGNACIO LOPEZ RAYON NO. 19	CD.GUZMAN JALISCO	412 87 43		49000
245	JOSE JUAN GOMEZ GALINDO	GOGJ640426C10	CORREGIDORA NO. 380	COLIMA		13123144404	28030
1030	JOSE LUIS ALFARO CARRION	AAAL6608251A8	BUSTAMANTE NO. 106-B	CIUDAD GUZMAN,JAL.	044341 1077911		49000
865	JOSE LUIS BARRAGAN BORBON	BABL480412QR1	HIDALGO NO. 365, CENTRO	CIUDAD GUZMAN, JAL.		3414121728	49000
246	JOSE LUIS CHAVEZ CARRILLO	CACL7104068H8	CALLE ALCALDE NO. 4B	CD. GUZMAN JALISCO		4122622	49000
247	JOSE LUIS SOLORZANO CASTELLANOS	SOCL6310303W5	CRUZ ROJA NO.17	CIUDAD GUZMAN		0	49098
997	JOSE MACIAS BARBA	MABJ810901K76	AURORA BOREAL NO. 4099 1,	ZAPOPAN,JAL.	01 3331255657		45070
248	JOSE MAGDALENO GARCIA GENTIL	GAGM400418QHA	JESUS NIÑOS MORENOS NO. 38	CD. GUZMAN JALISCO		4132764	49000
839	JOSE MARIA ZEPEDA ALFARO	ZEAM730808D13	LIBRAMIENTOS LA LUZ NO. 203	CIUDAD GUZMAN, JAL	413 24 87		49000
661	JQSE MARIO CASTILLO MAGAÑA	CAMM4470507569	DEGOLLADO NQ. 150-A	CD. GUZMAN, JALISCO	412 50 98		49000
893	JOSE MARTIN GONZALEZ LAWERS	GOLM5005213H9	JOSE MARIA ESQUIVEL NO. 5	IRAPUATO, GTO.	462 6254173		36557
249	JOSE MENDIOLA ESQUIVEL	MEEJ570217PU5	CONSTITUCION NO.527	CD.GUZMAN JALISCO		3414137304	N/P
797	JOSE MIGUEL RIAZA GONZALEZ	RIGM780501QG4	ENRIQUE DIAZ DE LEON N. 638	GUADALAJARA, JAL.		3312049447	N/P

**Catálogo de Proveedores
Municipio Zapotlán el Grande
DEL 1 AL 31 DE DICIEMBRE DE 2014**

250	JOSE MOYSES RUBEN ORTIZ ZUÑIGA	OIZM3411288M3	1RO DE MAYO NO. 158 A	CD. GUZMAN	4131672	49000
994	JOSE NORIEGA CEDENO	NOCI720130N69	ALBERTO CARDENAS JIMENEZ	CIUDAD GUZMAN,JAL.	341 1251614	49000
580	JOSE PABLO RODRIGUEZ ROMERO	RORP600730BP2	FEDERICO DEL TORO NO. 13	CD. GUZMAN JALISCO	3414121831	49000
251	JOSE RAFAEL OCHOA TOLEDO	OOTR6907195Q5	RAMON CORONA NO. 167A	CD. GUZMAN JALISCO	4124730	49000
252	JOSE RENE BOJORQUEZ CAMACHO	BOCR561106F11	REFORMA NO. 96	CD. GUZMAN JALISCO	4106585	49000
573	JOSE RODRIGUEZ GARCIA	ROGJ650328VA9	MAIZ NO. 6	CD. GUZMAN, JALISCO	413 06 84	49000
253	JOSE SANTIAGO VACA CORTES	VACS821007FFA	CONSTITUCION NO. 321	CIUDAD GUZMAN	413 98 85	N/P
254	JOSE TORRES AVIÑA	TOAJ341221TK9	FEDERICO DEL TORO NO. 156	CD. GUZMAN JALISCO	4121502	49000
1036	JOSE VICTOR CISNEROS GUERRERO	CIGV661118143	AC. COPAN NO. 208 CLUSTER 2	TLAJOMULCO DE ZUÑIGA,	314 33 60498	45653
255	JOSEFINA BARRIGA GARCIA	BAGJ560613HN8	GALEANA NO. 76	N/P	3414131337	N/P
256	JUAN CARLOS SANCHEZ OSORNO	SAOJ830914892	FEDERICO DEL TORO NO. 61 A	CIUDAD GUZMAN, JAL.	41 20039	49000
257	JUAN CARLOS SEGURA CHAVEZ	SECI700329PB6	MINA NO. 39	CD. GUZMAN JALISCO	4122756	49000
258	JUAN CARLOS TOSCANO CHAVEZ	TOCJ790129MV2	LAZARO CARDENAS NO. 102	CIUDAD GUZMAN	4122756	49000
259	JUAN FLORES AGUIAR	FOAJ600113NZA	CLAVEL No. 3	CIUDAD GUZMAN	4136022	49050
260	JUAN GUTIERREZ LEAL	GULJ6205239L7	QUINTANAR NO. 278 N	CD. GUZMAN JALISCO	4121439	49000
261	JUAN JOSE CORTEZ LOPEZ	COLJ401025R78	PRIMERO DE MAYO NO. 61	CD. GUZMAN JALISCO	4125360	49000
820	JUAN JOSE GARCIA REYES	GARJ5503285E9	DEGOLLADO NO. 338, CENTRO	CIUDAD GUZMAN	N/P	49000
586	JUAN JOSE NARVAEZ PALACIOS	NAPJ420319PH4	HIDALGO NO. 1541-206	GUADALAJARA	N/P	44100
633	JUAN JOSE RENTERIA MARTINEZ	REMJ730116KQA	NIÑOS HEROES NO. 44	HUESCALAPA, JALISCO	N/P	49650
262	JUAN JOSE RIOS ARAUJO	RIAJ300422TH0	CONSTITUCION NO. 323	CD. GUZMAN, JALISCO	410 64 91	N/P
263	JUAN JOSE RIOS RIOS	RIRJ4610206R1	V. CARRANZA NO. 400, COL. SO	CD. GUZMAN JALISCO	4131400	49097
842	JUAN JOSE RODRIGUEZ GUDIÑO	ROGJ590814G1A	FELIX TORRES MILANES NO. 77	CIUDAD GUZMAN, JAL.	413 78 86	49000
264	JUAN JOSE ZEPEDA RANGEL	ZERJ4202163H6	FEDERICO DEL TORO NO. 105	CD. GUZMAN	20195	49000
265	JUAN MANUEL CRUZ VENEGAS	CVJ840708HN8	TIANGUIES MPAL. BENITO J. LO	CIUDAD GUZMAN	N/P	N/P
266	JUAN MANUEL FIGUEROA BARAJAS	FIBJ710110L88	MELCHOR OCAMPO NO. 71	CIUDAD GUZMAN	4121907	49000
539	JUAN MANUEL LOPEZ AMEZCUA	LOAJ420910MA8	N/P	GUADALAJARA	N/P	N/P
267	JUAN MANUEL NUÑEZ DIAZ	NUDJ840517V9	ALBERTO CARDENAS JIMENEZ	CIUDAD GUZMAN,JAL	41 4 65 70	N/P
268	JUAN NEPOMUCENO CARRILLO ZAMORA	CAZJ220915CQ2	CONSTITUCION NO. 232	CD.GUZMAN	4128888	49000
269	JUAN PABLO MAGALLON LOPEZ	MALJ760629BR2	CALZADA MADERO Y CARRANZ	CIUDAD GUZMAN	4131770	49000
741	JUAN PABLO PORTUGAL VEGA	POVJ790725DQ5	LUIS MORENO NO. EXT. 300	LAGOS DE MORENO, JALIS	N/P	47400
563	JUAN RAMON OLIVERA SOLIS	OISJ720303V50	ANDADOR FELIPE ANGELES NO	VILLA DE ALVAREZ, COLIM	13123070232	N/P
809	JUAN RODRIGUEZ GAYTAN	RDGYN76102514	GRAL. FRANCISCO VILLA NO. 42	TONILA, JALISCO	3121580852	49850
985	JUANA ESPINOZA PINTO	EIPJ520308KQ1	HIDALGO NO. 365, CENTRO	CIUDAD GUZMAN,JAL	341 41 2 1728	49000
742	JUANA MENDEZ JIMENEZ	MEJ550626489	MRCADO MAPL. PAULINO NAV	CD. GUZMAN, JALISCO	N/P	49000
1012	JULIO CESAR CASTAÑEDA RAMOS	CARJ7310166Y5	MILANO NO. 980	GUADALAJARA,JAL.	01 33 31055319	44540
973	JULIO CESAR GARCIA CERVANTES	GACJ7905148T4	SANTOS DEGOLLADO NO. 338	CIUDAD GUZMAN,JAL.	41 0 10 81	49000
837	JUNTA INTERMERCIAL AMB GEST INT CUENCA RIO	JIM091024JN7	RMAON CORONA N. 503	TAMAZULA DE GORDIANO	N/P	49650
270	KABLA COMERCIAL, S.A. DE C.V.	KCO040707B85	AMADO NERLO NO. 551	MONTERREY	82898564	64000
509	KARINA RENTERIA SANCHEZ	RESK871027TJI	PROL JUAN GIL PRECIADO N. 14	CIUDAD GUZMAN, JAL.	N/P	49055
1034	KARLA BERENICE DUEÑAS CORONADO	DUCK800410730	LOMAS VERDES NO. 2023	ZAPOPAN,JAL.	01 3338535225	45178
271	KENIA MONSERRAT CARDENAS GONZALEZ	CAGK880112KP5	GOMEZ FARIAS NO. 103	CD. GUZMAN JALISCO	4120049	49000
991	KM CREATIVO S DE RL DE CV	KCR130205QK1	RUO BRAVO NO. 1274, QUINTA	GUADALAJARA,JAL.	01 33 14173299	44430
272	KOKI MOTO S.A. DE C.V.	KMO0108212F1	CONSTITUCION NO. 574	COLIMA, COLIMA	01312 33042 27	28010
273	LA FM DE CIUDAD GUZMAN, S.A. DE C.V.	FCG901126FW7	JUAREZ NO. 38	CD. GUZMAN JALISCO	4123960	49000
274	LA OLIMPICA ZAPOTLAN, S.A. DE C.V.	OZA050302Q14	PRIMERO DE MAYO NO.36	CIUDAD GUZMAN	3414121501	49000
275	LABORATORIO ZAPOTLAN S.A. DE C.V	LZA8107294R9	FEDERICO DEL TORO NO. 81	CD. GUZMAN JALISCO	4120141	49000
276	LABORATORIOS JULIO, S.A. DE C.V.	LUJ821006T53	COLON NO. 125	GUADALAJARA	18003626900	44100
277	LAURA CARDENAS DAMIAN	CADL740426ECA	NUÑEZ NO. 78	CD. GUZMAN JALISCO	4132034	49000
944	LAURA ELENA DE LUNA VELASCO	LUVL7311132A3	LIBRAMIENTO ORIENTE NO. 16	CIUDAD GUZMAN,JAL.	341 103 61 82	49090
278	LAURO BAUTISTA CHAVEZ	BACL700103B82	INDEPENDENCIA NO. 200	CD. GUZMAN JALISCO	4142070	49000
1035	LENAVA, S.A DE C.V.	LEN130527MYA	FELIPE RUVALCABA NO. 5366 T	ZAPOPAN,JAL.	01 33 15431821	45070
279	LEOBARDO GARCIA MORENO	GAML410628GKO	PROL. 1 DE MAYO NO.710	CD GUZMAN	3414130538	N/P
280	LEON ELIZONDO Y ASOCIADOS SOCIEDAD CIVIL	LEA970322DT6	LAZARO CARDENAS NO. 11	CD. GUZMAN JALISCO	4120146	49000
948	LEON GERMAN PRECIADO MORAN	PEML791031844	DARIO VARGAS NO. 68	CIUDAD GUZMAN,JAL	S/N	49000
859	LEONARDO FRANCO MEDINA	FAML810221BX5	PASCUAL GALINDO CEBALLOS	CD. GUZMAN, JALISCO	N/P	49000
853	LEOPOLDO ESESARTE RODRIGUEZ	EERL700314G21	IGNACIO ZARAGOZA N. 180, CE	CIUDAD GUZMAN, JAL.	3411077663	49000
281	LEOPOLDO GUTIERREZ YAÑEZ	GUYL7006204V4	AV. MA. AHUMADA DE GOMEZ	VILLA DE ALVAREZ, COLIM	312 311 64 000	28978
282	LIBERATO ALCAZAR ANGUIANO	AAAL620904M13	FRANCISCO GENERAL ANAYA N	CIUDAD GUZMAN	4134809	49088
884	LIBRA PROVEEDORA DE PAPEL, S.A DE C.V.	LPP040323NA1	VIDRIO N. 1392 INT.A, LA MOD	GUADALAJARA,JAL.	01 33 38256025	44180
283	LIBRADO COVARRUBIAS COBIAN	COCL5503196G9	16 DE SEPTIEMBRE NO. 34	CD. GUZMAN JALISCO	4132925	49000
284	LIFE COMERCIO INTEGRAL S.A DE C.V	LCI020703DW1	TUXPAN N. 12	ATIZAPAN DE ZARAGOZA,	(55) 35650165	0
510	LILIA QUIÑONES VENTURA	QUVL850504BY3	ANDADOR, EL PASTOR	CIUDAD GUZMAN	N/P	49011
914	LILIA VERONICA JASSO FLORES	JAFJ8601308KA	ISLA MADERIRA NO. 2978	GUADALAJARA,JAL.	13338106437	44950
285	LILIANA FIERROS URIBE	FIUL861222S16	PROL. MELCHOR OCAMPO NO.	CIUDAD GUZMAN	341413 3830	49000
286	LIZEN AUTOS, S.A DE C.V.	LAU001212NY7	AV. PATRIA 2168	ZAPOPAN, JALICO	(33) 3640-4854	0
288	LORALE CONSTRUCCIONES, S.A. DE C.V.	LCO070313SR4	BUSTAMANTE NO. 5	CD. GUZMAN	4124164	49000
289	LUBTRAC, S.A. DE C.V.	LUB0711061J2	CARRETERA A NOGALES KM 17	ZAPOPAN, JALISCO	37771800	0
791	LUCATERO CASTAÑEDA CONSULTING GROUP S.C.	LCC031203IJ9	PEDRO MORENO NO. 1425	GUADALAJARA, JALISCO	N/P	44160
290	LUCRECIA GARCIA ROBLES	GARL540703AL7	IGNACIO COMONFORT NO. 251	CD. GUZMAN JALISCO	4131163	49000
291	LUIS ALBERTO OLMOS ESTRADA	OOEL6712013Z7	SAN IDELFONSO NO. 1141	GUADALAJARA	33426938	44350
1003	LUIS ANTONIO DELGADILLO MEJIA	DEML650610CT3	HERRERA Y CAIRO NO 1239	GUADALAJARA,JAL.	0133 33438314	44600
292	LUIS ENRIQUE MARTINEZ GOMEZ	MAGL671119TF2	CONSTITUCION NO. 152	CD.GUZMAN	0	49000

**Catálogo de Proveedores
Municipio Zapotlán el Grande
DEL 1 AL 31 DE DICIEMBRE DE 2014**

293	LUIS FERNANDO MORALES OROZCO	MOOL82008BDS	MEXICALTZINGO NO. 1733	N/P	13338274555	N/P
982	LUIS MANUEL ACOSTA FIGUEROA	LUAF491219994	MOCTEZUMA NO. 292	CIUDAD GUZMAN, JALISCO		49000
511	LUIS URIEL GOMEZ OROZCO	GOOL790624VA3	TONILA NO. 339	CD. GUZMAN, JALISCO	413 51 20	49000
662	LUZ ARACELY MAGAÑA BAUTISTA	MAB1760121NH3	RAMON CORONA NO. 86	CD. GUZMAN, JALISCO	41203 92	49000
804	LUZ ELENA HERNANDEZ ESPINOZA	HEEL900115AY3	PASCUAL GALINDO CEBALLOS N	CD. GUZMAN	N/P	49000
287	LLANTAS Y SERVICIOS DE ZAPOTLAN, S.A.	LSZ960527IN7	FELIX TORRES MILANES NO. 9 Y	CD. GUZMAN JALISCO	4132990	49000
294	MA JOSEFINA RENTERIA NAVA	RENJ610710KW0	AV. HIDALGO NO. 653	CD. GUZMAN JALISCO	4124160	49000
295	MA. ADELINA JAVIER MARTINEZ	JAMA611117326	GALEANA NO.51 A	CIUDAD GUZMAN	3414132437	49000
296	MA. CLOTILDE LEON RAMIREZ	LERC740816VE1	AV GOB ING ALBETO CARDENA	CD. GUZMAN	4132480	49000
297	MA. DE JESUS CASTILLO HORTA	CAHJ730606526	MANUEL M. DIEGUEZ No. 216-B	CIUDAD GUZMAN	4130065	49000
298	MA. DEL REFUGIO CHAVEZ FLORES	CAFR6407287V3	PRIMERO DE MAYO NO. 455	CD. GUZMAN JALISCO	4132560	49000
299	MA. DEL REFUGIO GUDIÑO ARIAS	GUAR690513TQ0	PRIMERO DE MAYO NO. 385	CD. GUZMAN JALISCO	4138988	49000
300	MA. ESTEHER GUZMAN CORTES	GUCE5501277R9	HIDALGO NO. 165A	CD. GUZMAN JALISCO	4122463	49000
616	MA. ESTHER ALCARAZ RAMIREZ	AARM6612144T9	CALLE MANUEL ACUÑA NO. 6	CD. GUZMAN, JALISCO	412 42 27	49020
301	MA. LUISA SANTOS OLGUÍN	SAOL4708072S7	LOPEZ COTILLA NO. 204	CD. GUZMAN, JALISCO	N/P	N/P
927	MACG, S.A. DE C.V.	MAC941124QJ8	AV. COLON NO. 760	CD. GUZMAN, JALISCO	412 24 45	49000
302	MACGSA DE C.V.	MAC941124QJ8	AV. COLON NO. 760	CIUDAD GUZMAN	4122393	49000
303	MADERERA "OLIMPICA", S.A. DE C.V.	MOL870523E6A	PRIMERO DE MAYO NO. 273	CD. GUZMAN JALISCO	4132696	49000
520	MADERERA "OLIMPICA", S.A. DE C.V.	MOL870523E6A	PRIMERO DE MAYO NO. 273	CD GUZMAN	N/P	49000
771	MAGDALENA SOFIA NARANJO VILLANUEVA	NAVVM810209GT5	FELIZ TORRES MILANES NO. 13	CD. GUZMAN, JALISCO	412 9764	49000
304	MAGUS, S.A. DE C.V.	MAG941119DF3	CALZ. JESUS GONZALES GALLO	GUADALAJARA, JAL	36 35 50 46	44890
305	MAIZ PRODUCCIONES, S.A. DE C.V.	MPRO80225HW6	LAGO CUITZEO NO. 2292	GUADALAJARA, JALISCO	3823 6405	44210
812	MAJO SISTEMAS CONSTRUCTIVOS S. DE R.L. DE C.V.	CPR920422DB6	DURANGO NO. 113, EL MANTE	ZAPOPAN, JALISCO	01333 34544 00	45028
813	MANUEL DE JESUS FLORES LUCIA	FOLM521207NJ5	GALEANA N. 51-A	CIUDAD GUZMAN	41 3 24 37	49000
1000	MANUEL GUTIERREZ GUEVARA	GUGM551225Q16	LOCAL 26 Y 37, TIANGUIS MUN	CIUDAD GUZMAN, JALISCO	S/N	49000
306	MANUEL MEJIA VALENCIA	MEVM5304211IA	KM.2.5 CARRET. LIBRE A COLIM	CIUDAD GUZMAN	4131532	49000
597	MANUEL MICHEL CHAVEZ	MICM830712V34	GERARDO MURILLO N. 367	CIUDAD GUZMAN	341 1107560	49000
963	MANZANO CHAVEZ Y ASOCIADOS, S.C.	MCA9701156F6	FRAY ANTONIO AGUILAR 5	CD. GUZMAN JALISCO	41 2 41 46	49000
577	MAPFRE TEPEYAC, S.A	MTE440316 E54	BOULEVARD MAGNOCENTRO	MUNICIPIO HUIXQUILUCA	52-30-70-00	52760
684	MARCELA GUADALUPE RAZO VAZQUEZ	RAVM871216DR4	MOCTEZUMA NO. 269	CD. GUZMAN, JALISCO	N/P	49000
307	MARCELA ROMERO VAZQUEZ	ROVM730912IC6	GALEANA NO. 414	CD. GUZMAN JALISCO	4131264	49000
821	MARCIANA CONTRERAS RANGEL	CORM581023SXA	V. GUERRERO N. 11	ZAPOTITLIC, JAL.	414 10 20	49600
308	MARCO ANTONIO CERVANTES RAMOS	CERM75046UU9	GALEANA NO.25	CIUDAD GUZMAN,	3414107198	49000
309	MARCO ANTONIO GOMEZ RIOS	GORM670711JC9	HIDALGO NO. 360	CD. GUZMAN	4120532	49000
663	MARCO ANTONIO SANTANA CAMPOS	SACM770815KH9	AVENIDA CARLOS PAEZ STILLE	CD. GUZMAN, JAL.	N/P	49086
1010	MARCOS ADRIAN LOZANO ALBERU	LOAM770428BI9	MORELOS NO. 2178 LOCAL J	GUADALAJARA, JAL.	01 3310629458	44600
841	MAREL CISNEROS REYES	CIRM9512085A4	COLON NO. 110	CIUDAD GUZMAN, JAL.	41 2 33 78	49000
310	MARGARITA DEL ROCIO SALCEDO ROLON	SARM800928960	CAMPESINO NO. 525	CD. GUZMAN JALISCO	4124320	49070
311	MARGARITA DEL TORO COBIAN	TOCM620130RZ9	GALEANA NO. 75	CD. GUZMAN JALISCO	4138801	49000
931	MARGARITA LAUREANO MARTINEZ	LAMM340223TD3	MARGARITA MAZA DE JUAREZ	CIUDAD GUZMAN, JAL.	41 3 05 33	49000
1037	MARGARITA SANCHEZ VAN DYCK	SADM471229V92	PASEO DE SAN DAMIAN NO. 33	MALTRAÑA MPIO. JAMAY,	392 9279039	47903
540	MARIA ADRIANA URIBE CARDENAS	UICA620731P66	OCAMPO N. 70	CD. GUZMAN, JAL.	41 2 99 76	49000
312	MARIA ANDREA FUERTES MARTINEZ	FUMA7002047B2	JOSE BERNARDO COUTO NO. 2	ESTADO DE MEXICO	555765 3649	0
313	MARIA CONCEPCION LAUREANO OREGEL	LAOC60060363A	CHAMIZAL NO. 49	CIUDAD GUZMAN	4.43411E+11	49000
314	MARIA CONSUELO RUIZ LOPEZ	RULC6001211X0	VENUSTIANO CARRANZA NO. 3	CD. GUZMAN JALISCO	4136233	49027
516	MARIA DE JESUS CASTELLANOS VIZCAINO	CAVJ8412254Y3	JOSE MARIA MORELOS N. 266	CD. GUZMAN, JAL.	N/P	49000
521	MARIA DE LA O ZARAGOZA HERNANDEZ	ZAH08703173M8	MOCTEZUMA NO. 181	CD. GUZMAN, JALISCO	N/P	49000
315	MARIA DE LOS ANGELES GUERRERO VARGAS	GUVA670703LI3	FEDERICO E. IBARRA 607	CIUDAD GUZMAN	3414366771	49088
316	MARIA DE LOS ANGELES SANCHEZ TORRES	SATA6711217TA	FEDERICO DEL TORO NO. 450	CD. GUZMAN JALISCO	4122428	49000
776	MARIA DE LOURDES OCHOA ARIAS	OOAL8408261F2	COLON N. 425	CD. GUZMAN, JAL.	41 3 18 14	49000
564	MARIA DEL CARMEN TORRES DEL TORO	TOTC601018314	CONSTITUCION NO. 263	CD. GUZMAN, JALISCO	41311 87	49000
317	MARIA DEL PILAR ZAPOT CRUZ	ZACP780410L6A	KM. 2.5 CARR CD GUZMAN-ZAP	CD. GUZMAN	0	49000
685	MARIA DEL REFUGIO CHAVEZ FLORES	CAFR6407287V3	PRIMERO DE MAYO NO. 455	CD. GUZMAN, JALISCO	413 28 17	49000
999	MARIA DEL ROCIO GUZMAN ACOSTA	GUAR570325HX5	REGINA NO. 1643, PROVIDENCI	GUADALAJARA, JAL.	01 33 34 910447	44630
634	MARIA DEL ROCIO RAMIREZ GUTIERREZ	RAGR770824NPO	MANUEL M. DIEGUEZ NO. 82	CD. GUZMAN, JALISCO	412 34 39	49000
911	MARIA DEL ROSARIO SEDANO RUBIO	SERR250111TL4	AV. MEXICO NO. 3370-2U	GUADALAJARA, JAL.	045 3314669003	44690
318	MARIA DEL SOCORRO ROLON CUEVAS	ROCS6001222Z1	RAMON CORONA NO.448	CIUDAD GUZMAN	3414106394	49000
897	MARIA ELENA ANZALDO AVILA	AAAE640225CA9	FRANCISCO ZARCO NO. 495	GUADALAJARA, JAL	01 33 15941872	44200
319	MARIA ELENA BARBOZA ALVAREZ	BAAE5907125D0	PRIMERO DE MAYO 157-4	CD. GUZMAN	4127791	49000
835	MARIA ELENA GUERRERO GALLEGOS	GUGE760516UQ8	LAURO VILLAR N. 840	VILLA DE ALVAREZ, COLIM	033312 1207618	28984
743	MARIA ELENA SANCHEZ PEREZ	SAPAE801261D05	VENUSTIANO CARRANZA NO. 2	CD. GUZMAN, JALISCO	N/P	49000
320	MARIA EMMA OCHOA CASILLAS	OOCE3601062Y0	REFORMA NO. 39	CD. GUZMAN JALISCO	4120261	49000
321	MARIA ESPERANZA JUAREZ ROMERO	JURE610912HN5	CALZADA MADERO Y CARRANZ	CD. GUZMAN	0	49000
805	MARIA ESTHER JIMENEZ MACIAS	JIME710614286	PRIMAVERA NO. 2476	GUADALAJARA	13338104105	N/P
905	MARIA GABRIELA AYALA GARCIA	AAGG780427FEA	AV. CRUZ DEL SUR NO. 232	GUADALAJARA, JAL	0133 38561222	44920
990	MARIA GABRIELA SANCHEZ GUTIERREZ	SAGG590803MF5	GUANAJUATO NO. 1761 MEZQU	GUADALAJARA, JALISCO	3338171852	44260
322	MARIA GUADALUPE GARCIA RODRIGUEZ	GARG720120JP1	JOSE ROLON NO. 48	CIUDAD GUZMAN	4124141	49000
323	MARIA GUADALUPE GONZALEZ MICHEL	GOMJ4507094U6	FELIX TORRES MILANES NO 84	CD. GUZMAN JALISCO	4135455	49000
324	MARIA GUADALUPE GUZMAN DIAZ	GUDG701213CI2	AV. ALBERTO CARDENAS JIMEN	CD. GUZMAN JALISCO	4135299	49000
832	MARIA GUADALUPE SEPULVEDA CERDA	SECG611212DR8	DIONICIO RODRIGUEZ N. 301	GUADALAJARA	13336175285	44360
918	MARIA GUADALUPE VAZQUEZ LOPEZ	VALG601226G23	SECOYA NO. 3008	TLAQUEPAQUE, JAL	01 33 46 5398	45530
904	MARIA GUADALUPE VAZQUEZ LOPEZ	VALG601226G23	SECOYA NO. 3008	TLAQUEPAQUE, JAL	01 33 46 5398	45530

**Catálogo de Proveedores
Municipio Zapotlán el Grande
DEL 1 AL 31 DE DICIEMBRE DE 2014**

325	MARIA GUADALUPE ZAMORA SOLORZANO	ZASG720721M24	CONSTITUCION NO. 344	CD. GUZMAN JALISCO		4146237	49000
919	MARIA GUILLERMINA DE JESUS HERNANDEZ ALVARE	HEAG581230DS3	RAMON CORONA NO. 147	CD. GUZMAN, JALISCO	412 90 60		49000
512	MARIA IGNACIA CHAVEZ LOPEZ	CALI7605199G1	1º DE MAYO NO. 358 INT 3	CD. GUZMAN, JAL.	(341)1026903		49000
326	MARIA INES MEZA ESCOTTO	MEEI340311MWW6	CALZADA MADERO Y CARRANZ	CD. GUZMAN JALISCO		4130524	49000
327	MARIA ISABEL LUCIA CAMPOS	LUCI231119BYA	GALEANA 51-A	CD. GUZMAN		0	49000
328	MARIA ISABEL SANCHEZ VERA	SAVI630115J39	RAMON CORONA NO. 551-2	CD. GUZMAN		4105833	49000
1002	MARIA LETICIA SERVIN MORENO	SEML721230NR8	SAN BENJAMIN NO. 27	CIUDAD GUZMAN, JAL.	341 1217594		49000
329	MARIA MAGDALENA CASTAÑEDA DE LA ROSA	CARM670714HT1	PASEO DEL IRIS NO. 55 INT. 14	ZAPOPAN, JALISCO	N/P		0
330	MARIA OLIVIA LICEA GONZALEZ	LIGO660708LI9	TUXPAN NO. 245	CIUDAD GUZMAN		4.43411E+11	49097
996	MARIA SAGRARIO DEL SOCORRO LOPEZ TORRES	LOTS661229B98	RODRIGO DE TRIANA 2920, FRA	GUADALAJARA, JAL.	01 33 12079678		44690
331	MARIA SALUD GONZALEZ RUIZ	GORS790524QT3	RAMON CORONA NO.58	CIUDAD GUZMAN	41 2 37 77		49000
332	MARIA TERESA ALCAZAR OCEGUERA	AAOT5510158X0	PERIFERICO SUR 2000	CIUDAD GUZMAN		3414130332	49000
492	MARIA TERESA GARCIA SILVA	GAST461126HYO	COLON NO. 440-A	CD. GUZMAN, JALISCO	412 67 49		49000
1068	MARIA TERESA GOMEZ GUZMAN						
333	MARIA TERESA OSUNA CRISTERNA	OUCT761012KQ1	FEDERICO DEL TORO NO. 360	CD. GUZMAN JALISCO		4125000	49000
896	MARIANA GUERRERO CHAVEZ	GUCM791024DZA	P. GALINDO CEBALLOS NO. 70	CIUDAD GUZMAN		3414120772	49000
744	MARIBEL NAVARRO GOMEZ	NVGMMR8105271	TOLIMAN NO. 429	CD. GUZMAN, JALISCO	N/P		49000
783	MARIELA ADELINA SILVA ABRICA	SIAM840611KG2	JOSE CLEMENTE OROZCO NO. 1	CD. GUZMAN, JALISCO	412 58 67		49000
946	MARLENE AYALA LOPEZ	AALM880125VA1	PEDRO MORENO NO. 92	CIUDAD GUZMAN, JAL.	341 134 57 85		49000
334	MARTHA CELENE BARRERA URZUA	BAUM771223S90	CANDIDO AGUILAR NO. 567	CD. GUZMAN, JALISCO		13123304125	N/P
541	MARTHA GARCIA GUZMAN	GAGM660510DX0	QUINTANA ROO NO. 17	CD. GUZMAN, JALISCO	N/P		49000
844	MARTHA MONICA LINARES SANCHEZ	LISM660428HS4	IGNACIO LOPEZ RAYON NO. 73	CIUDAD GUZMAN, JAL.		4121120	49000
547	MARTHA SILVIA RAMOS GUTIERREZ	RAGM691022MM3	LOPEZ COTILLA N. 12	CD. GUZMAN, JAL.	N/P		49000
335	MARTHA SUSANA AMADOR AGUILAR	AAAM670812UA5	NEGRETÉ NO. 27	CD. GUZMAN JALISCO		4121200	49000
695	MARTHA TORRES MUNGUÍA	TOMM641201292	LAZARO CARDENAS NO. 17-ALT	CD. GUZMAN, JALISCO	412 60 00		49000
745	MARTHA YESENIA ESTRADA NUÑEZ	EAMN780729JB9	VICENTE GUERRERO NO. 258-B	CD. GUZMAN, JALISCO	412 92 03		49000
542	MARTIN AMEZCUA ZUÑIGA	AEZM630212SY3	PORTAL 5 DE MAYO NO. 5-B	CD. GUZMAN, JALISCO	N/P		49000
777	MARTIN ESPINOSA BELTRAN	EIBM7907241NA	AVENIDA OBISPO SERAFIN VAZ	CD. GUZMAN, JALISCO	N/P		49090
838	MARTIN ZEPEDA CASTAÑEDA	ZECM6310163P3	IGNACIO MEJIA N. 4	CIUDAD GUZMAN, JAL.	41 3 24 89		49000
869	MARTINEZ CAMACHO & ASOCIADOS, S.C	MCCO70730JPZ	PASCUAL GALINDO CEBALLOS N	CIUDAD GUZMAN, JAL.		0	49000
336	MATERIALES ELECTROMECANICOS FRACER, S.A. DE C	MEF761112V90	1 DE MAYO NO. 269	CD. GUZMAN JALISCO		4133515	49000
967	MATERIALES PARA EL DESAROLLO DE MEXICO, S.A D	MDM031020FI2	PRIVADA DE SABINOS NO. 107	OAXACA DE JUAREZ, OAXA	951 502 31 00		68050
903	MATERIALES PARA EL DESAROLLO DE MEXICO, S.A D	MDM031020FI2	PRIVADA DE SABINOS NO. 107	OAXACA DE JUAREZ, OAXA	951 502 31 00		68050
337	MATERIALES SANCHEZ Y SANCHEZ S.A.	MSS850715Q70	JAZMIN NO. 3	CD. GUZMAN JALISCO		4132714	49000
338	MAURILIA CONTRERAS ROBLES	CORM490430EA9	OCAMPO NO. 23	CD. GUZMAN		13414122921	49000
339	MAYRA PATRICIA DALCEDO ROLON	SARM811106E39	CAMPESINO NO. 525	CD. GUZMAN		0	49070
340	MEDINA AUTOMOTRIZ S.A. DE C.V.	MAU9701223W7	1 DE MAYO NO. 195	CD. GUZMAN JALISCO		4133082	49000
861	MEGA TOILET, S.A. DE C.V.	MTO120507J23	AV. GUADALAJARA N. 2348, HC	ZAPOPAN, JAL	01 3312021846		45203
341	MELECIO ORTEGA ARZATE	OEAM710722L22	AV. TECNOLOGICO NO. 30	COLIMA COLIMA		0	28000
342	MELESIO MENDOZA RANGEL	MERM700202LA7	FEDERICO DEL TORO NO. 530	CD. GUZMAN JALISCO		4124926	49000
343	METLIFE MEXICO, S.A.	MMF920427EM3	MANUEL AVILA CAMACHO NO.	MEXICO		53287000	11000
773	MG MICROS DE OCCIDENTE S.A DE C.V.	MGM950427MK0	AV. TEPEYAC N. 1283	ZAPOPAN JALISCO	33 3122 4205		45040
344	MIGUEL AMEZQUITA SANCHEZ	AESM810130GQ5	MARISCAL NO.99	CIUDAD GUZMAN		0	49020
1016	MIGUEL ANGEL AYALA AVALOS	AAAM7703268F9	RIO COAHUYANA NO. 482	COLIMA, COLIMA		13123142482	28050
345	MIGUEL ANGEL CONTRERAS LOPEZ	COLM521126SN7	AV. HIDALGO NO. 1066	GUADALAJARA		13338274006	44200
650	MIGUEL ANGEL MUNGUÍA GARCIA	MUGM5711015F4	AV. MIGUEL DE LA MADRID NO	CD. GUZMAN, JAL.	41 3 35 87		49000
1055	MIGUEL ANGEL SOTELO MEJIA						
686	MIGUEL ANGEL VALERIANO PEREZ	VAPM651001NX3	SAMUEL RAMOS NO. 1519	GUADALAJARA, JALISCO		13336389328	44290
346	MIGUEL LICEA GONZALEZ	LIGM580507MG5	FEDERICO DEL TORO NO. 419	CD. GUZMAN JALISCO		4125750	49000
347	MIGUEL OLVERA CALDERON	OECM610929M56	GALEANA NO. 76	CD. GUZMAN		4131337	49000
898	MILENIUM CENTRO DE ILUMINACION SA DE CV	MCI070828EB9	CALLE 1 NO. 1057, ZONA INDUS	GUADALAJARA, JAL.	01 33 38 110099		44040
348	MIRIAM ADRIANA BECERRA MACIAS	BEMM8204143B9	LAZARO CARDENAS NO. 71	CD. GUZMAN JALISCO		4305135	49000
635	MIRIAM MONTAÑO GARCIA	MOGM8203258V4	CANARIO NO. 237	CD. GUZMAN, JALISCO	N/P		49000
349	MISION TEPEYAC DEL SUR DE JALISCO S.A DE C.V	MTS-000429-CK7	OBREGON NO. 22	TUXPAN		3714173240	0
796	MITOLOGIAS EN PRODUCCION, S.C.	MPRO80829G79	PUEBLA 6	MAZATLAN, SINALOA, ME	N/P		20007
350	MIZAEAL AURELIO CAMACHO HERRERA	CAHM7311028MA	AV. ALBERTOCARDENAS JIMEN	CD. GUZMAN JALISCO		4105738	49000
711	MODATELAS, S.A. DE C.V.	MOD041014KI3	PASEO TEMARINDOS NO. 100 P	MEXICO. D.F.	N/P		5120
351	MONICA LILIANA BONILLA JIMENEZ	BOJM800713J74	FRAY BARTOLOME DE LAS CASA	CD. GUZMAN		0	49014
352	MONICA SOFIA CORONA OCHOA	COOM801211RL0	FEDERICO DEL TORO NO. 825	CIUDAD GUZMAN, JAL.	341 41 23696		49000
850	MONSERRATT ESPINOZA VEGA	EIVM851030LP2	ZARAGOZA NO. 182, CENTRO	CD. GUZMAN, JAL	N/P		49000
775	MONSERRATT ESPINOZA VEGA	EIVM851030LP2	ZARAGOZA NO. 182	CD. GUZMAN, JALISCO	N/P		49000
581	MOODY'S DE MEXICO S.A DE C.V. INSTITUCION CALI	MSM000331K72	PASEO DE LAS PALMAS NO. 405	MEXICO, D.F.	1253-5700		11000
894	MOREXPORT MEXICO SA DE CV	MME101214TE4	AV. 18 DE MARZO NO. 3385	ZAPOPAN, JAL.	01 3331335000		45080
353	MOTOCICLETAS VELASCO MARQUEZ, S.A.	MVM891230974	FEDERICO DEL TORO NO. 839	CD. GUZMAN JALISCO		4121300	49000
354	MOTORMEXA COLIMA. S.A DE C.V.	MCO870411LU6	CALZADA MADERO Y CARRANZ	CIUDAD GUZMAN		4105604	49000
574	MTQ DE MEXICO, S.A DE C.V.	MME011214IV5	MIGUEL ANGEL DE QUEVEDO N	GUADALAJARA, JALISCO	01333630 6027		44657
355	MULTISERVICIO HACE SUS FIESTAS A..	MHF820113332	RAMON CORONA NO. 62	CD. GUZMAN JALISCO		4121306	49000
746	MULTISERVICIO HACE SUS FIESTAS S.A.	MHF820113332	RAMON CORONA NO. 62	CD. GUZMAN JALISCO	412 13 06		49000
543	MULTITOTAL S. DE R.L DE C.V.	MULQ70612TM5	CALLE GOLFO DE CORTES NO. 2	GAUDALAJARA, JALISCO	01(33)36162558		44670
889	MUNDO VENDING S.A DE C.V.	MVE0802278Y2	RIO TUXCACUESCO NO. 941	ZAPOPAN, JALISCO		13336316265	45080
1025	MUSIC CLUB INTERNATIONAL S DE R.L DE C.V.	MCI040220IY8	BOLIVAR NO. 86	CUHUTEMOC, D.F.			6080
617	NANCY GUADALUPE RODRIGUEZ MIRANDA	ROMN860608SVA	FELIX TORRES MILANES NO. 89	CD. GUZMAN	N/P		49000

**Catálogo de Proveedores
Municipio Zapotlán el Grande
DEL 1 AL 31 DE DICIEMBRE DE 2014**

748	NELY MAGDALENA BERNARDINO GUTIERREZ	BEGN760518D26	VENUSTIANO CARRANZA NO. 2	CD. GUZMAN, JALISCO	N/P		49097
747	NELLY AZAREL HERRERA LOPEZ	HELN8701033W7	CUAUHTEMOC NO. 23-A	CD. GUZMAN JALISCO	N/P		49000
575	NERIDA GUADALUPE PONCE CONTRERAS	POCN780827830	CALLE VIOLETAS NO. 53	GUADALAJARA, JALISCO		13336842253	45236
356	NETSER S.A DE C.V.	NETO50120MGA	AVE. ROBLE N. 300 P11 110 7	SAN PEDRO GARZA GARCIA	N/P		N/P
895	NOELI S.A. DE C.V.	NOEO10827FH8	OCAMPO NO. 254 C	CD. GUZMAN JALISCO	41 2 09 18		49000
357	NOELI S.A. DE C.V.	NOEO10827FH8	OCAMPO NO. 254 C	N/P	41 2 19 83		N/P
871	NORA ISABEL CASTOLO CANTERA	CACN761017NT6	GALEANA NO. 77	CD. GUZMAN, JAL.	N/P		49000
358	NORMA ANGELICA PAREDES DAVALOS	PADN5707072L6	FEDERICO DEL TORO NO. 281-B	CD. GUZMAN		4129679	49000
359	NORMA PAOLA RODRIGUEZ DIAZ	RODN9605233A7	RAMON CORONA NO. 182	CIUDAD GUZMAN		3414127595	49000
886	NUBIA ALEJANDRA NAVA NUÑEZ	NANN810604FMA	TULIPANES NO. 15 INT. 20	CD. GUZMAN, JALISCO	N/P		49013
702	NUEVA AUTOMOTRIZ OCCIDENTAL, S.A. DE C.V.	NAO860429H2Z	AV. LAZARO CARDENAS NO. 26	GUADALAJARA, JALISCO		13336710071	44550
749	NURSE ASSISTANCE S.C.	NAS090629H37	JESUS 607	GUADALAJARA, JALISCO	N/P		44200
750	OCTAVIO ESPARZA CONTRERAS	EACO550209MM8	FEDERICO DEL TORO NO. 312	C.D. GUZMAN, JALISCO	412 71 00		49000
751	OFELIA ROJO ARAMBURO	ROAO431120AU0	AV. CHULAVISTA NO. 7415	MAZATLAN, SINALOA	N/P		82124
360	OFITEC TECNOLOGIA, S.A. DE C.V.	OTE960730CXA	AV. DE LOS MAESTROS NO. 350	COLIMA, COL.		13123131645	28030
361	OLGA DEL CARMEN VALENCIA ISAIS	VAIO7203262V3	JOSE ROLON NO. 35B	CD. GUZMAN JALISCO		4125320	49000
636	OMAR ARMANDO GONZALEZ VIGUERAS	GOVO580814FE3	ZAPOTILTIC NO. 47	CD. GUZMAN, JALISCO	413 46 99		49000
548	OMAR DAVID CARLOS CONTRERAS	CACX770605AQ5	JUAN JIL PRECIADO N. 92	CD. GUZMAN, JAL.	N/P		49000
362	OMAR LOPEZ GOMEZ	LOGO390613888	AV. LA CALMA NO. 3117D PINA	ZAPOPAN JALISCO		3331252577	45070
798	OMAR MAGAÑA MORENO	MAMX790128GK6	CALLE MEDELLIN N. 101	CIUDAD GUZMAN, JAL.	41 31564		49080
703	OMAR SOLANO MARTINEZ	SOMO87062I13	LIBRAMIENTO CARRETERA SUR	CD. GUZMAN, JALISCO	413 88 68		49000
664	ONCE ARQUITECTURA S.A DE C.V.	OARO90602BMO	RINCONADA DEL TULIPAN N 34	GUADALAJARA, JALISCO		3389955536	44690
803	ONIS ISEL SANCHEZ AGUAYO	SAAO840520S0K	CALLE TECALITLAN NO. 296	CD. GUZMAN, JALISCO	413 56 17		49000
363	OPERADORA DE TIENDAS SELECTAS S.A. DE C.V.	OTS070509S14	RAMON CORONA NO.51	CD. GUZMAN		4127495	49000
364	OPERADORA DE TIENDAS SELECTAS, S.A. DE C.V.	OTS070509S14	RAMON CORONA NO.51	CD. GUZMAN		4127495	49000
365	OPERADORA TLAYOLAN S.A. DE C.V.	OTL991104PL5	JAVIER MINA NO. 35	CD. GUZMAN JALISCO		4121525	49000
366	OPERADORA TLAYOLAN, S.A. DE C.V.	OTI991104PL5	JAVIER MINA NO. 35	CD. GUZMAN JALISCO		4121525	49000
854	ORDIKZ S.A. DE C.V.	ORD101019H98	LA LUNA N. 2891, JARDINES DE	GUADALAJARA, JAL.	01 33 36429084		44520,
932	ORGANISMO DE NUTRICION INFANTIL, A.C.	ONIS850729557	BOULEVARD MARCELINO GARCIA	GUADALAJARA, JAL			44430
752	ORLANDO GONZALEZ HERNANDEZ	GOHO96112288A	CONSTITUCION NO. 303-A	CD. GUZMAN, JALISCO	413 77 82		49000
786	ORNAMENTALES DE COLIMA S.P.R. DE R.L. DE C.V.	OCO0611118R7	CARRETARA AL CHICAL. KM 1.0	COLIMA, COLIMA		13123231331	28400
753	OSCAR ALBERTO LUJAN FLORES	LUFO790309S49	PRIMERO DE MAYO NO. 132	CD. GUZMAN, JALISCO	413 26 37		49000
367	OSCAR ARIAS DEL TORO	AITO880722UC4	GALEANA NO. 75	CD. GUZMAN		0	49000
368	OSCAR GERARDO RAMIREZ MIRANDA	RAMO7601056NO	COLON NO. 803	CD. GUZMAN JALISCO		4127680	49000
498	OSIRIS GRACIELA SOLANO TAPIA	SOTO840320GV6	DEGOLLADO NO. 12	CIUDAD GUZMAN, JALISCO	41 2 64 79		49000
369	OTILIA CORTES RODRIGUEZ	CORO4308113C2	JUAREZ NO. 35	CD. GUZMAN JALISCO		4123007	49000
370	PABLO BENIGNO GUERARD ARRIAGA	GUAP5509211P8	LAZARO CARDENAS NO. 47	ZAPOPAN JALISCO		3.6734E+11	45002
371	PABLO RIVERA MONDRAGON	RIMP700101264	CIURCUITO DE LAS FLORES No.	ZAPOPAN JALISCO		13336871282	45237
712	PABLO SILVA TORRES	SITP6306292B4	PRESA DE OSORIO 3535	GUADALAJARA, JALISCO	N/P		44770
372	PAILERIA EXPORTADORA DE ZAPOTLAN, S.A. DE C.V.	PEZ981109JC2	AV. MIGUEL DE LA MDRID S/N	CD. GUZMAN, JALISCO	41314 21		N/P
373	PALMO CONSTRUCCIONES, S.A. DE C.V.	PCO0402149J4	16 DE SEPTIEMBRE NO. 25	CIUDAD GUZMAN		13414130912	49050
522	PAPEL Y ROLLO MONTERREY, S.A. DE C.V.	PRM0504068I5	20 DE NOVIEMBRE NO. 2137	MONTERREY, N.L.	0181 8311 3723		64380
576	PATRICIA AURORA DE LA TORRE PEREZ	TOPP761129P44	RAFAEL RAMIREZ NO. 29	CD. GUZMAN, JALISCO	413 26 77		49070
374	PATRICIA MARGARITA GONZALEZ SALAZAR	GOSP640611526	TAMAULIPAS NO. 1293	GUADALAJARA		38246249	44260
790	PATRICIA NEGRETE JUSTO	NEJP801104HXA	CARRETERA MUNICIPAL CD. GU	ZAPOTILTIC. JALISCO	N/P		49600
923	PATRICIA NEGRETE JUSTO	NEJP801104HXA	CARRETERA MUNICIPAL CD. GU	ZAPOTILTIC. JALISCO	41381 83		49600
375	PATRICIA PEREZ MAGAÑA	PEMP7110166X9	COLON NO 293 A	CD. GUZMAN		4125005	49000
1046	PATRICIA RODRIGUEZ NUÑEZ	RONP690401558	GUERRERO NO. 260	CD. GUZMAN, JAL.		13414129240	49000
376	PATRICIA VACA SANCHEZ	VASP680527U62	REFORMA NO. 34	GUADALAJARA		13336554985	44280
377	PATRICIA YOLANDA PEREZ CALLEJA	PECP640318H85	GUERRERO NO. 374	SAN ANDRES IXTLAN		4330959	46475
378	PAULINO SANDOVAL MELENDEZ	SAMP591231T74	OCAMPO NO. 31	CD. GUZMAN JALISCO		4128263	49000
906	PEDRO BARAJAS PALACIOS	BAPP870227119	MISION DE SAN FELIPE NO. 116	ZAPOPAN, JAL.	01 33 32804630		45030
379	PEDRO CEJA VELASCO	CEVP740330AS3	AV. FERROCARRIL NO. 15	HUESCALAPA		4140708	49630
793	PEDRO DAVID PALACIOS CEJA	PACP871227BX8	ALAMO N. 28	ZAPOTILTIC JAL.		3411146147	49607
754	PEDRO GARCIA NAVARRO	GANP621006IC3	GREGORIO TORRES QUINTERO	CD. GUZMAN, JALISCO	N/P		49000
380	PEDRO RODRIGUEZ CHAVEZ	ROCP460607PS2	COMONFORT NO. 279	CD. GUZMAN JALISCO		4105692	49000
381	PEL FER, S.A DE C.V.	PEL980828MJ0	AV TOPACIO NO. 2805	GUADALAJARA, JALISCO		36473160	44980
382	PEREZ DE LA MORA S.A DE C.V.	PMO0102023K2	RAMON CORONA NO. 525	CD. GUZMAN		4135599	49000
383	PEREZ DE LA MORA, S.A. DE C.V.	PMO0102023K2	RAMON CORONA NO. 525	CIUDAD GUZMAN, JALISCO	341) 413 55 99		49000
384	PERIODICO DEL SUR, S. DE R. DE C.V.	PSU050630471	CALLE MEXICO NO. 31 COL. MO	CD. GUZMAN JALISCO		4125666	49026
565	PERIODICO EL SUR, S. DE R. DE C.V.	PSU050630471	CALLE MEXICO NO. 31 COL. MO	CD. GUZMAN JALISCO	N/P		49026
971	PERIODICO EXCELSIOR, S.A DE C.V.	PEX051012GW2	PASEO DE LA REFORMA NO. 18	DELEGACION CUAUHTEMOC	01 55 51283164		6000
385	PINTURAS MARITIMAS, S.A. DE C.V.	PMA0602233R5	PRIMERO DE MAYO NO. 526 CE	CD. GUZMAN JALISCO		1435927	49000
665	PLASENCIA CAMIONES DE GUADALAJARA, S.A. DE C.V.	PCG051215J86	LOPEZ MATEOS SUR NO. 4115	TLAJOMULCO DE ZUÑIGA,	0133 364700		45603
1040	PLOMERIA UNIVERSAL DE OCCIDENTE, S.A. DE C.V.	PUO9404228G2	AV. 8 DE JULIO NO. 1287	GUADALAJARA, JALISCO		13336196793	44190
666	POLIREFACCIONES DE OCCIDENTE, S.A. DE C.V.	POCO111294V0	TORRES QUINTERO NO. 4 INT.	GUADALAJARA, JALISCO		13336183924	44270
386	POLIRENT DE ZAPOTLAN, S.A DE C.V.	PZA051115AY7	EMILIANO ZAPATA NO. 368	COLIMA, COLIMA	341 4146900		28000
910	PORFIDO DE MEXICO, S.A DE C.V.	PME930720KV7	CARR. SAN LUIS DE LA APZ-DOL	SAN LUIS DE LA PAZ, GTO.	01 468 688 4045		37900
387	PREFABRICADOS DE SAYULA, S. DE R.L. DE C.V.	PSA 090305B62	VENUSTIANO CARRANZA N. 13	SAYULA, JAL.		3424223238	49390
1017	PRESTADORA DE SERVICIOS TC GIGRAM S.A DE C.V.	PST131212KW3	AV. HIDALGO NO. 1952 INT. NO	GUADALAJARA, JAL.	341 117 3582		44600
855	PROCARR, S.A. DE C.V.	PROO70801PU7	JOSE CLEMENTE OROZCO N. 35	CIUDAD GUZMAN, JAL.	41 2 70 02		49000
388	PRODUCCION TECNOLOGIA Y VANGUARDIA S.A DE C	PTVO10403HW2	DONATO GUERRA NO. 560	GUADALAJARA		133456920	44100

**Catálogo de Proveedores
Municipio Zapotlán el Grande
DEL 1 AL 31 DE DICIEMBRE DE 2014**

637	PRODUCCIONES EDUCACION APLICADA, S DE RL. DE	PEAO304306ZA	AV. MIGUEL ANGEL DE QUEVEDO	DISTRITO FEDERAL	15555430108	1050
755	PRODUCTORA TELE DIEZ, S.A. DE C.V.	PTD110201MV3	PACUAL GALINDO CEBALLOS N	CD. GUZMAN, JALISCO	412 21 68	49000
389	PRODUCTOS METALICOS MAHE, S.A. DE C.V.	PMM690423143	AV. LAURELES No. 126	ZAPOPAN JALISCO	13336333969	45000
830	PRODUMERK OCCIDENTE S.A DE C.V.	POC100305IK2	LOPE DE VEGA N. 24-103,	GUADALAJARA, JAL.	13333301928	44130
390	PROMETRIC TECHNOLOGIES, S.A. DE C.V.	PTES212213RS	PLAN DE AYALA NO. 18	TEQUISQUIAPAN, QUERET	15556610421	75750
391	PROMOTORA TEPOZTECO, S.A. DE C.V.	PT9409274Q6	EULALIA GUZMAN NO. 126 PISO	MEXICO, D.F.	N/P	N/P
756	PROTOCOLO DE EXITO, A.C.	PEX100624L76	CALLE KINICAHUA NO. 4889	ZAPOPAN, JALISCO	N/P	45054
524	PROYECTOS Y CONSTRUCCIONES ROJAS MADRIGAL Y	PCR941216RCO	CAMICHIN N. 7-A	CD. GUZMAN, JALISCO	341 4134641	49089
922	PUBLICACIONES DE AVENTURA, S.A DE C.V.	PAV120223UY7	PASEO DE LA ARBOLEDA NO. 9	GUADALAJARA, JAL.	01 3396270420	44520
392	PVZ INGENIEROS Y ARQUITECTOS S.A DE C.V.	PIA970804T47	GREGORIO DAVILA NO. 42-21	GUADALAJARA, JALISCO	01(33)38272525	44600
1014	PYRORESOLUCIONES, S.A. DE C.V.	PYR080509I59	CUAUHTEMOC NO. 150	HUESCALAPA, JALISCO	41 4-36-70	49610
928	PYRORESOLUCIONES, S.A. DE C.V.	PYR080509I59	CUAUHTEMOC NO. 150	HUESCALAPA, JALISCO	41 4-36-70	49610
393	PYXCOM S.A. DE C.V.	PYX040630BS2	NEBULOSA NO. 2823 A	GUADALAJARA	52 33 50001250	44520
394	QUALITAS COMPAÑIA DE SEGURO, S.A.B. DE C.V.	QCS931209G49	JOSE MARIA CASTORENA NO. 4	CUAJIMALPA, MEXICO	54818500	5200
757	QUÍD MEDIA SERVICES, S.A. DE C.V.	QMS5070212974	MORELOS NO. 1708	GUADALAJARA, JALISCO	13333444072	44140
566	QUÍD MEDIA SERVICES, S.A. DE C.V.	QMS5070212974	MORELOS NO. 1708	GUADALAJARA, JALISCO	13333444072	44140
395	RADIOLOGOS ASOCIADOS DE JALISCO, S.A. DE C.V.	RAJ930414564	CONSTITUCION NO.240	CD. GUZMAN, JALISCO	4130786	49000
396	RADIOMOVIL DIPSA S.A. DE C.V.	RDI 841003QJ4	LAGO ALBERTO NO. 366, COL A	MEXICO D.F.	3336690252	45050
1001	RAFAEL JIMENEZ DIAZ	JIDR561230212	LIBRAMIENTO SUR NO. 1964 IN	CIUDAD GUZMAN, JAL.	341 1116629	49093
704	RAFAEL LLAMAS CORONA	LACR760527JD0	VALALRTA NO. 459	TUXPAN, JALISCO	4.43411E+11	N/P
397	RAFAEL TORRES RODRIGUEZ	TORR750329RN9	NUÑEZ NO. 67C	CD. GUZMAN JALISCO	4137777	49000
398	RAFAEL VERDUZCO SERRANO	VESR510331798	PRADO DE LAS JACARANDAS N	ZAPOPAN JALISCO	31223800	45050
399	RAGONZVILL, S.A. DE C.V.	RAG060126770	RAG060126770	CIUDAD GUZMAN,	4133358	49000
816	RAMIRO ALVAREZ SANDOVAL	AASR72121017A	CARRETERA A TESITAN KM 5 N.	ZAPOPAN, JAL.	N/P	N/P
400	RAMIRO OCHOA CUADRA	OOCR7008315H5	COLON NO. 453B	CD. GUZMAN JALISCO	4123607	49000
926	RAMIRO RODRIGUEZ PEREZ	ROPR761231CB4	AMADO NERVO NO. 3, LOMA B	CIUDAD GUZMAN, JAL.	41 3 19 84	49020
401	RAMIRO SOLANO LARIOS	SOLR6001103KBO	COLON No. 191	CIUDAD GUZMAN	0	49000
402	RAMON FERNANDO MURGA PAK	MUPR620420P53	TRIGO NO. 45	CIUDAD GUZMAN, JALISCO	341 413 37 77	49000
403	RAMON LAUREANO GARCIA	LAGR660608S25	ESTEBAN CIBRIAN GUZMAN N.	CD. GUZMAN, JAL	0	49000
500	RAMON PASCUAL GARCIA	PAGR750904M29	LEONA VICARIO NO. 144	CD. GUZMAN, JALISCO	413 42 23	49000
544	RAQUEL CUEVAS SERRANO	CURS710622KPO	ZAPOTILITIC NO. 44	CIUDAD GUZMAN	N/P	49070
758	RAUL AGUILAR LARES	AULR740902NR3	ZARAGOZA NO. 3	HUESCALAPA, JAL.	N/P	49610
759	RAUL AVALOS GARCIA	AAGR640122EU4	CALZADA AMEZCUA NO. 377	SAHUAYO, MICHOACAN	13535323964	59040
598	RAUL AVALOS GARCIA	AAGR640122EU4	CALZADA AMEZCUA NO. 377	SAHUAYO, MICHOACAN	13535323964	59040
404	RAUL RAMIREZ MENDOZA	RAMR550507TX2	RAMON CORONA NO. 358	CD. GUZMAN JALISCO	4122883	49000
1061	RAYMUNDO CHAVIRA GUZMAN					
405	RED PC S DE ZAPOTLAN, S.A DE C.V.	RPZ0111018H7	JUAREZ NO. 85	CD. GUZMAN	4123122	49000
406	REFACCIONES Y RECTIFICACIONES NAITOH, S.A.	RRN881111LE2	PRIMERO DE MAYO NO. 236	CD. GUZMAN JALISCO	4130336	49000
407	REFACCIONES Y RECTIFICACIONES NAITOH, S.A. DE C	RRN881111LE2	PRIMERO DE MAYO NO. 236	CD. GUZMAN JALISCO	3414131037	49000
846	RENATO GONZALEZ VELAZQUEZ	GOVR780510CW4	5 DE MAYO N. 5	SANTA MARIA DE LA PAZ,	467 9576093	99820
408	RENATO GUITIERREZ CASTAÑEDA	GUCR8111016A13	CIRCUITO LOS COLOMOS, PARC	CIUDAD GUZMAN	4139284	49000
409	RETENES, BANDAS Y BALEROS DE JALISCO, S.A.	RBB9109113W1	JAZMIN NO. 10	CD. GUZMAN JALISCO	4134588	49000
410	REYNALDO PARTIDA PULIDO	PAPR5305279N9	FEDERICO DEL TORO 123	CIUDAD GUZMAN, JALISCO	4123202	49000
411	RICARDO DIAZ PERALTA+A518	DIPR6004298Z6	JOSE BARAJAS NO. 209	VILLA DE ALVAREZ, COL	3123174342	0
618	RICARDO GOMEZ PEREZ	GOPR860906119	NICOLAS BRAVO N. 473	CD GUZMAN	N/P	49055
675	RICARDO MARTIN GONZALEZ ORGANISTA	GOOR820821E77	RAMON CORONA NO. 280	IRAPUATO, GUANAJUATO	14626254173	N/P
523	RICARDO SUAREZ CALVARIO	SUCR7604032S3	ALLENDE NO. 108	CIUDAD GUZMAN, JALISCO	N/P	49000
412	RIGOBERTO ROMERO COBIAN	ROCR411101J48	LA PAZ OTE. NO. 86	CD. GUZMAN JALISCO	4132963	49000
413	RIMM, S.A. DE C.V.	RIM930105NQ7	AV. DE LA CRUZ NO. 2423	GUADALAJARA	36742802	44300
638	RITA LUISA UREÑA SOSA	UESR3905154I3	LEANDRO VALLE NO. 2	CD. GUZMAN, JALISCO	413 05 10	49000
414	ROBERTO CARDENAS GALLEGOS	CAGR6204071W1	BELIZARIO DOMINGUEZ NO. 22	CD. GUZMAN JALISCO	4120049	49000
415	ROBERTO CHAVEZ DEL TORO	CATR7009139Z3	REFORMA NO. 43	CD GUZMAN	4120257	49000
760	ROBERTO CHAVEZ FIGUEROA	CAFR381223LE2	AV. FELIPE SEVILLA DEL RIO # 3	COLIMA, COL.	412 07 95	N/P
902	ROBERTO DELGADILLO AGUAYO	DEAR491206DH6	BELEN NO. 169 2° PISO INT. 20	GUADALAJARA, JAL	01 33 36581261	44340
599	ROBERTO URSUA QUIROZ, S.A. DE C.V.	RUQ840702D15	PRIMERO DE MAYO NO. 224	CIUDAD GUZMAN	3414135553	49000
567	ROBERTO URSUA QUIROZ, S.A. DE C.V.	RUQ840702D15	PRIMERO DE MAYO NO. 224	CIUDAD GUZMAN	3414135553	49000
553	ROCA AUTOMOTRIZ VALLARTA S.A. DE C.V.	RAV9207275N0	AV. VALLARTA NO. 5695	ZAPOPAN, JALISCO	133362727	45010
416	ROCIO ELIZONDO S.A DE C.V	REL-970130-R74	LAZARO CARDENAS NO.20	CD. GUZMAN	4123020	49000
761	RODAMIENTOS Y ACCESORIOS S.A DE C.V.	RACR870406P40	AV. NOGALAR SUR NO. 107	CD.VICTORIA, NUEVO LEO	3414130588	66450
417	RODOLFO HERNANDEZ MARQUEZ	HEMR510420AX4	FEDERICO DEL TORO NO. 481	CD. GUZMAN	4122120	49000
762	RODRIGO ORELLANA SIERRA	OERS790805EB5	FENICIOS NO. 330	ZAPOPAN, JALISCO	01333624 58 43	45160
1026	ROGELIO ADRIAN DOMINGUEZ MORA	DOMR841118IM0	FRANCISCO ZARCO NO. 449	COLIMA, COL.	01 3121422021	28000
513	ROGELIO PARTIDA TOSCANO	PATR6008113A2	FEDERICO DEL TORO NO. 123 L	CD. GUZMAN, JALISCO	412 7037.	49000
619	ROSA ARACELI CARDENAS PLACIDO	CAPR890830TEA	LOPEZ COTILLA NO. 204	CD. GUZMAN, JAL.	41 2 320 48	N/P
418	ROSA EDITH CASTELLANOS CORREA	CACR611217JE4	JAZMIN NO. 18	CD. GUZMAN JALISCO	4133482	49000
983	ROSA EVANGELINA AVIÑA DE LA O	AIOR670518HU8	COLOMBIA NO. 12	CIUDAD GUZMAN, JALISCO	41 3 52 31	49026
620	ROSA MAGDALENA DEL TORO SANCHEZ	TOSR621216DI3	FEDERICO DEL TORO NO.61	CD. GUZMAN, JALISCO	3414124783	49000
419	ROSA MARIA PALOMARES CERVANTES	PACR650326V34	NUÑEZ NO. 38	CD. GUZMAN JALISCO	41 3 29 55	N/P
639	ROSA MARIA SOLIS ESTRADA	SOEF471117M21	NETZAHUALCOYOTL	VILLA DE ALVAREZ, COLIM	13121392481	28984
984	ROSALIA RAMIREZ GOMEZ	RAGR780809BZ9	BOSQUES DE LOS COLOMOS N	GUADALAJARA, JAL.	S/N	45602
420	ROSALIO SANCHEZ VERA	SAVR600903FC2	RAMON CORONA NO. 551	CD. GUZMAN	4133355	49000
421	ROSENDO VEGA CORTES	VECR430105E33	PRIMERO DE MAYO NO. 505	CD. GUZMAN JALISCO	4132848	49000

**Catálogo de Proveedores
Municipio Zapotlán el Grande
DEL 1 AL 31 DE DICIEMBRE DE 2014**

763	ROSTROS OCULTOS REPRESENTACIONES S.A.	ROR090727J1	AV. GUADALUPE NO. 6649	ZAPOPAN, JALISCO	013336 286754	45036
987	RS TRADING S.A DE C.V.	RTR070608S9	CALLE SEXTA SMZA NO. 301 M	CANCUN Q ROO	01 (998)2068857	77500
554	RSS, S.A. DE C.V.	RSS960315AT56	ATENAS NO. 232	GUADALAJARA, JALISCO	13338258203	44160
422	RUBEN LOPEZ BENANCIO	LOVR701102M17	AURELIO FUENTES NO. 50	CD. GUZMAN	0	49000
423	RUF ORGANIZACION, S.A.	ROR951212LPA	FRANCISCO JAVIER GAMBOA N	GUADALAJARA, JAL.	(33) 36160444	44890
934	RUMBO PUBLICACIONES S.C.	RPU090130D81	NIÑO OBRERO NO. 286 INT. 5	ZAPOPAN,JAL.	S/N	45040
424	RUPERTO GARCIA ARAMBULA	GAAR350327UG2	GORDOA NO. 14	CD. GUZMAN	4125260	49000
690	RYPAOSA, S.A DE C.V.	RYOS81005811	PERIFERICO NORTE SUR NO. 59	TLAQUEPAQUE, JALISCO	13336062002	45598
425	SAGARO DE GUADALAJARA, S.A DE C.V	SGU940822TQ1	PEDRO MORENO NO. 1355	GUADALAJARA	133246822	44100
852	SAHIRA VIRGINIA CHAVEZ LARES	CALS840326TP5	AV. HEROICO COLEGIO MILITAR	CIUDAD GUZMAN, JAL.	N/P	49088
713	SALVADOR ASCENCIO GARCIA	AEGS831211916	IGNACIO LOPEZ RAYON NO. 90	CIUDAD GUZMAN, JALISCO	412 17 31	49000
426	SALVADOR CARRILLO GUERRERO	CAGS430805697	FEDERICO DEL TORO NO. 535	CD. GUZMAN JALISCO	4126922	49000
587	SALVADOR ESPARZA RODRIGUEZ	EARS641212C45	ZARAGOZA NO. 55	CD. GUZMAN, JALISCO	3414122929	49000
427	SALVADOR GARCIA DUQUE	GADS250320973	MOCTEZUMA NO. 400	CD. GUZMAN JALISCO	4123613	49000
428	SALVADOR JIMENEZ PRECIADO	JIPS7804255P0	MORELOS NO. 87	CIUDAD GUZMAN, JALISCO	413 18 31	49000
429	SALVADOR JIMENEZ SILVA	JISS390501H5A	QUINTANAR NO. 373	CD. GUZMAN JALISCO	4122965	49000
430	SALVADOR RAMIREZ HERNANDEZ	RAHS641205UE3	KM 3.5 CARRETERA CD. GUZMA	ZAPOTILIC	0	49600
864	SALVADOR RODRIGUEZ RAMIREZ	RORS680915HN6	COMONFORT N. 207, CENTRO	CIUDAD GUZMAN, JAL.	41 3 20 08	49000
431	SAMTRAC, S.A DE C.V.	STR960701CU4	PERIFERICO SUR 7705-1	TLAQUEPAQUE JALISCO	136940060	45600
1022	SANDRA LUZ ORTEGA VAZQUEZ	OEVS710427TF9	MARGARITA MAZA DE JUAREZ	CIUDAD GUZMAN,JAL.	41 3 23 46	49096
432	SANTIAGO GONZALEZ MEDINA	GOMSS80725574	AV.GOBERNADOR ALBERTO CA	CD.GUZMAN	0	49000
651	SANTIAGO QUINTERO GALINDO	QUGS600813IQ3	CONSTITUCION NO.123 A	CD. GUZMAN, JAL.	41 0 52 16	49000
1048	SANTIAGO SEPULVEDA LEPE	SELS740828CK4	ANTONIO ROSALES NO. 155	CIUDAD GUZMAN,JAL.	341 41 2 60 62	49040
433	SANTORINI DEL PACIFICO S.A DE C.V.	SPA000209592	AV. AGUAMILPA NO. 197	TEPIC, NAYARIT	2193379	0
434	SANTOS GUSTAVO GUZMAN HERNANDEZ	GUHS711101LD9	MORELOS NO. 109	CIUDAD GUZMAN, JALISCO	4122466	49000
667	SAO OCCIDENTE, S.A. DE C.V.	SOC100125KT8	J. MANUEL CLOUTIER NO. 777-	ZAPOPAN, JALISCO	N/P	45030
828	SARA REYES RAMIREZ	RERS370921182	FEDERICO DEL TORO N. 156,	CD GUZMAN, JAL.	341 41 2 22 99	49000
621	SARAI GUTIERREZ FLORES	GUF5770518G66	MOCTEZUMA N. 122	CIUDAD GUZMAN, JAL.	41 2 33 52	49000
435	SAUL MARTINEZ CUEVAS	MACS6106029E1	MARCOS GORDOA N. 177	CD. GUZMAN	(341) 2 05 59	49000
436	SCORPIO CONSTRUCCIONES RESIDENCIAL	SCR9906188V9	CALLE NO. 2, COLINAS DE SANT	MANZANILLO	3342440	28860
437	SECRETARIA DE FINANZAS	SFIB90301DUO	PEDRO MORENO NO. 281	GUADALAJARA, JALISCO	44100	49000
438	SEGURIDAD PRIVADA INDUSTRIAL GOVA S.A. DE C.V.	SPIO11113FLA	BATALLA DE ZACATECAS NO. 33	TLAQUEPAQUE	13336354462	45599
1064	SEGURIDAD PRIVADA INDUSTRIAL GOVA, S.A. DE C.V.					
439	SEGUROS INBURSA SA	SIN9408027L7	AV. INSURGENTES SUR 3500	MEXICO DF	N/P	0
440	SEGUROS MONTERREY NEW YORK LIFE, S.A. DE C.V.	SMN930802FN9	PRESIDENTE MAZARYK NO. 8, T	MEXICO D.F.	53269000	0
441	SEMEX, S.A.	SEM680801193	ABRAHAM GONZALEZ NO. 1444	GUADALAJARA, JALISCO	3336441941	44980
442	SERGIO CAMACHO CONTRERAS	CACS330225U23	DR. ANGEL GONZALEZ NO. 24	CD. GUZMAN	4127381	49000
652	SERGIO CHAVEZ MAGAÑA	CAMS841130SX5	MOISES SAENZ NO. 295	CD. GUZMAN, JALISCO	413 1657	49000
1039	SERGIO ENRIQUE CHAVEZ CUEVAS	CACS7512217B3	FELIPE RUVALCABA NO. 5352 IN	ZAPOPAN,JAL.	41 3 9393	45070
443	SERVICIO PAN AMERICANO DE PROTECCION S.A DE C.V.	SPA-810429PU2	DR. NAVARRO NO.25	MEXICO	55785100	0
444	SERVICIO VILLANUEVA, S.A.	SVI681021RZ5	JAZMIN NO. 4	CD. GUZMAN JALISCO	4130290	49000
1027	SERVICIOS ESPECIALIZADOS GACLO S.C.	SEG121004HG2	JOSE MARIA VIGIL NO. 2273	GUADALAJARA, JALISCO	13333450026	44600
545	SERVICIOS FUNERARIOS DE JALISCO, S.A. DE C.V.	SFJ9404277R5	AV. LA PAZ NO. 1944	GUADALAJARA, JALISCO	N/P	44140
625	SHIKIMOTO, S.A. DE C.V.	SHI920624GL7	FEDERICO DEL TORO NO. 839	CIUDAD GUZMAN	3414121300	49000
1029	SIC SUPERVISION, INGENIERIA Y CONSTRUCCION S.A	SSI0812209N2	DAVID H LAWRENCE NO. 5497	ZAPOPAN, JALISCO	33650531	45110
445	SIDNEY DENISSE ARTEAGA GALLO	AEGS871017488	AV DE LA CRUZ NO. 2423-A	GUADALAJARA, JAL.	36 74 21 68	44890
446	SILVIA LETICIA AMEZOLA CASTAÑEDA	AECSS701075T5	INDEPENDENCIA NO. 37	CD. GUZMAN	4125038	49000
769	SILVIA MARTINEZ JIMENEZ	MAJS790425H34	PRIMERO DE MAYO NO. 445	CD. GUZMAN, JALISCO	413 19 00	49000
447	SILVIA MENDEZ GARCIA	MEGS4502017CA	BOBADILLA NO. 63 M. LOPEZ C	TLAQUEPAQUE	13336011056	45615
448	SILVINO FUERTES MARTINEZ	FUMS6609285K1	JOSE BERNARDO COUTO NO. 2	NEZAHUALCOYOTL EDO. D	N/P	57620
794	SIMON RAUL TORRES FLORES	TOF5720616HH1	CAMAYAGUA N. 969 INT. 3	GUADALAJARA, JAL.	3333358917	44630
924	SISTEMA INJECTHOR DE MEXICO S DE RL DE CV	SIM1106009CK7	PRIVADA DEL CAMICHIN N. 197	ZAPOPAN, JAL.	01 3313802333	45130
826	SISTEMA INJECTHOR DE MEXICO S DE RL DE CV	SIM1106009CK7	PRIVADA DEL CAMICHIN N. 197	ZAPOPAN, JAL.	01 3313802333	45130
1015	SISTEMA INTERMUNICIPAL DE MANEJO DE RESIDUOS	SIM13052314A	AV. COLON NO. 62	CIUDAD GUZMAN,JAL.	5752500	49000
1060	SISTEMAS CONTINO, S.A DE C.V.					
901	SISTEMAS INTEGRALES DE TELECOMUNICACIONES E	SIT011126837	LA NOCHE NO. 2533, JARDINES	GUADALAJARA,JAL	01 33 31 36 13	44520
493	SNIPER COMERCIALIZADORA, S.A. DE C.V.	SCO0411235L7	NDEPENDENCIA NO. 731	GUADALAJARA, JALISCO	3336544705	44369
449	SOFIA RODRIGUEZ ORTEGA	ROOS870327HMA	FEDERICO DEL TORO NO. 281	CD. GUZMAN JALISCO	4122030	49000
450	SOLANA MOTORS, S.A. DE C.V.	SMO021121544	AV. GOBERNADOR ALBERTO CA	CD. GUZMAN JALISCO	N/P	N/P
590	SOLO MOTO, S.A. DE C.V.	SMO9810064QA	AV. VALLARTA NO. 2495-A	GUADALAJARA, JALISCO	13336301416	44130
451	SOLORZANO MATERIALES PARA LA CONSTRUCCION	SMC030220LVO	IGNACIO COMONFORT NO. 99A	CD. GUZMAN JALISCO	4135090	49000
966	SOLTEGRA GRUPO CONSULTOR, S.C.	SGC110629R44	RIO TOMATLAN NO. 3402	ZAPOPAN,JAL.	S/N	45080
452	SOLUCIONES EN ELECTRONICA APLICADA, S.A. DE C.	SEA021023LLA	GONZALITOS NO. 250 NORTE	MONTERREY, NUEVO LEON	13331231951	64620
453	STAR TEL PACIFICO S.A DE C.V.	STP970123QT2	CONSTITUCION NO. 752	COLIMA	3123302979	28010
525	SUCISA, S.A. DE C.V.	SUC721129GI6	H. GALEANA SUR NO. 212	TOLUCA ESTADO DE MEXI	01 722 215 1290	50000
454	SUPER SERVICIO DEL SUR, S.A. DE C.V.	SSS660515ASO	COLON NO. 726	CD. GUZMAN JALISCO	4120508	49000
1023	SUPER SERVICIO LA PAZ, S.A. DE C.V.	SSP060823AB6	RAMON CORONA MADRIGAL N	CIUDAD GUZMAN, JALISCO	413 8462	49000
455	SUPER TAMDENS FILLO S.A DE C.V.	STF930624D70	GALEANA NO. 414	CD. GUZMAN JALISCO	4131264	49000
622	SURTIDORA ELECTROMECANICA INDUSTRIAL, S.A. DE	SEI8604241P9	MEDRANO NO. 830	GUADALAJARA, JALISCO	36174668	44400
456	TALLER INDUSTRIAL MONTES S.A. DE C.V.	TIM0801301KA	POLICARPIO RECIADO NO. 460	OCOTLAN, JALISCO	13929234463	N/P
457	TANIA YANINA ALCARAZ LOPEZ	AALT750926TS1	AVE.DEL PINAR NO.3275, COL P	ZAPOPAN JALISCO	13336313233	45080
676	TEATRALERIAS S, C. DE R.L. DE C.V.	TEA090721 RNO	ALDAMA N. 215	ZAPOPAN, JALISCO	33 38237756	45190

**Catálogo de Proveedores
Municipio Zapotlán el Grande
DEL 1 AL 31 DE DICIEMBRE DE 2014**

795	TEATRIKON,S.C.	TEA060131PVA	ALHAMBRA N. 409 1ER PISO	DEL. BENITO JUAREZ, MEX	5556746129	3300
588	TECNICAS DE LECTURA Y COMPRENSION S.A. DE C.V.	TLC060825NS7	GABRIELA MISTRAL 452	COLIMA, COLIMA	01312 3129550	25090
458	TECNO SHOW S.A DE C.V.	TSH890308A32	LOPEZ COTILLA NO. 71	GUADALAJARA	36146204	0
921	TECHNOLOGY UNLIMITED, S.A DE C.V.	TUN051031H51	NUEVA ESCOCIA NO. 1481	GUADALAJARA,JAL.	01 3336420161	N/P
459	TELEFONOS DE MEXICO S.A.B. DE C.V.	TME840315KT6	PARQUE VIA NO. 198, COL. CUA	MEXICO D.F	4135555	6599
640	TELENET DE MEXICO S.A DE C.V.	TME0205153V8	NEBULOSA NO. 2856	GUADALAJARA, JALISCO	01(33)36472344	44520
460	TENERIA RES, S.A. DE C.V.	TRE981223H11	VICENTE GUERRERO NO. 121	CD. GUZMAN	4123039	49000
641	TERESA DE JESUS CARDENAS CEJA	CACT6208067J4	MORELOS NO. 354 A	CD. GUZMAN JALISCO	3414120756	49000
677	TERESA RODRIGUEZ RODRIGUEZ	RORT410310275	ANDADOR FELIPE ANGELES NO.	COLIMA, COLIMA	13121392481	28976
461	TERESA SILVA CAMPOS	SICT570514RY2	PRIMERO DE MAYO NO. 415	CD. GUZMAN JALISCO	4130130	49000
668	TERESITA DEL NIÑO JESUS SOLTERO GUTIERREZ	SOGT4205289L7	REFORMA NO. 42	CD. GUZMAN JALISCO	4120105	49000
462	TIENDAS ALKA S.A. DE C.V.	TAL041210PN1	AV. MEXICO NO. 2348	GUADALAJARA, JALISCO	N/P	N/P
463	TOMAS ALBERTO VARGAS DE LA TORRE	VATT720909EJ4	RAMON CORONA NO. 75A	CD. GUZMAN JALISCO	4127550	49000
888	TORRES & TORRES ABOGADOS,S.C.	MCC070730JP2	MARCOS GORDOA NO. 186	CIUDAD GUZMAN,JAL.	3414391801	49000
464	TRACSA S.A.	TRA800423S25	PERIFERICO SUR 7800	TLAQUEPAQUE JALISCO	3142220	45600
465	TRAFICTEC S.A. DE C.V.	TRA991020V54	CALLE 6 NO. 2593 ZONA INDUS	GUADALAJARA, JAL	33 38 12 06 02	44940
466	TRANSMISIONES Y SEGURIDAD S.A DE C.V.	TSE860706711	ROBLE NO. 1252	GUADALAJARA	38121816	44900
810	TRANSPORTES MOTO, S.A. DE C.V.	TMO950802UL5	RIO TUITO NO. 2016, LAS AMER	ZAPOPAN, JALISCO	412 0977	45080
764	TUTTO IL MONDO, S.A. DE C.V.	TIM000215TQ1	AV. LAS AMERICAS NO. 506 IN	AGUASCALIENTES, AGS.	N/P	20230
467	TV AZTECA, S.A. DE C.V.	TAZ960904V78	PERIFERICO SUR NO. 4121	MEXICO	17201313	14141
954	UMDO, S.A. DE C.V.	UMD9405198H0	CIRCUNVALACION DIVISION DE	GUDADLAJARA, JALISCO	13338237723	44298
555	UNICO BUFETE DE ESTUDIOS Y SOLUCIONES TECNICA	UBE020225TA5	FERNANDO DE ALBA NO. 730	GUADALAJARA, JALISCO	13335872859	44500
468	UNIDAD DE PORCESOS ECOLG. DEN EMULSION Y DER	UPE950425MJ4	VENUSTIANO CARRANZA NO. 2	SALAMANCA, GTO.	01464 5472919	N/P
600	UNIFORMES EMPRESARIALES DITEX S.A. DE C.V.	UED080129KJ2	CALLE ALAMEDA NO. 1038	GUADALAJARA, JALISCO	13336130017	44280
589	UNIFORMES EMPRESARIALES, S.A DE C.V.	EUM8611143I4	GUTENBERG NO. 51	MEXICO, D.F.	3338333828	N/P
469	UNIVERSIDAD AUTONOMA DE GUADALAGARA A.C	UAG-780612-718	AV. PATRIA NO. 1201	ZAPOPAN JALISCO	36488012	0
806	UNIVERSIDAD DE GUADALAJARA	UGU250907MH5	JUAREZ NO. 975	GUADALAJARA	N/P	44100
470	URBESUR CONSTRUCTORA, S.A. DE C.V.	UCO980121LC9	BELIZARIO DOMINGUEZ NO. 17	CD. GUZMAN	4127002	49000
471	VACER SERVICIOS AUTOELECTRICOS, S.A. DE C.V.	VSA9207231N2	COLON NO. 3044	GUADALAJARA	13336452078	44950
765	VAGO TURISTICO S.A. DE C.V.	VTU101111LA9	JOSE MA. MARROQUI NO. 2539	GUADALAJARA, JALISCO	N/P	44860
472	VEHICULOS Y AUTOMOVILES MODERNOS DEL SUR	VAM830418EW3	FELIX TORRES MILANES NO. 1	CD. GUZMAN	4133354	49000
473	VELIA EUGENIA QUINTANA BARAJAS	QUB771121956	HIDALGO NO. 689	CD. GUZMAN JALISCO	3414396682	49000
474	VELMAR AUTOMOTRIZ S.A DE C.V.	VAU841109VE0	AV. GOBERNADOR ALBERTO CA	CD. GUZMAN	4131260	49000
475	VELMAR AUTOMOTRIZ, S.A. DE C.V.	VAU841109VE0	PRIMERO DE MAYO NO. 82	CD. GUZMAN JALISCO	4131240	49000
476	VENUS DEL TORO BARRAGAN	TOBV690130KW4	MANUEL M.DIEGUEZ NO. 82	N/P	341 41 3 47 11	N/P
800	VERMARKTER S. DE R.L DE C.V.	VER0908215P7	PUERTO TOPOLOBAMPO N. 294	ZAPOPAN, JAL.	N/P	45060
653	VERONICA CRUZ ORNELAS	CUOV6509057D4	OBISPO SERAFIN VAZQUEZ NO.	CD. GUZMAN, JALISCO	4105968	49000
549	VERONICA GUZMAN DE LA CRUZ	GUCV721227JW7	SILVERIO NUÑEZ NO. 39-A	CD. GUZMAN, JAL.	N/P	49000
477	VIAJES ZAPOTLAN, S.A. DE C.V.	VZA860908286	FEDERICO DEL TORO NO. 142	CD. GUZMAN JALISCO	4125799	49000
478	VICENTE DE LA CRUZ HERRERA	CUHV-670405-G13	CALZADA MADERO Y CARRANZA	CD GUZMAN	4132663	49000
863	VICKY HUERTA ANDRADE	HUAV780126GF8	ESMERALDA N. 2362, RESIDENC	GUADALAJARA, JAL.	01 33 31352159	44560
766	VICTOR ALFONSO SANCHEZ ORTIZ	SAOV771114EMO	CAZADORES NO. 100	CD. GUZMAN JALISCO	4124812	49000
938	VICTOR ANTONIO ALONSO GONZALEZ	AOGV651125NU5	PLAYA CHAMELA NO. 5301-16	ZAPOPAN,JAL.	0133 33 36 7933	45650
479	VICTOR ANTONIO VALENCIA ALCAZAR	VAAV780213R20	PERIFERICO SUR 2000	CIUDAD GUZMAN	3414130332	49000
642	VICTOR HUGO OCHOA NEIRA	OONV6603296B4	MANUEL DAVALOS NO. 318	CD. GUZMAN, JALISCO	413 03 80	49000
691	VICTOR MANUEL MORENO LEAL	MOLV580809TL1	PROLONGACION CORDERO NO.	CD. GUZMAN, JALISCO	413 10 29	49000
856	VICTOR MANUEL SILVA SANCHEZ	SISV5608058R1	PRISCILIANO SANCHEZ N. 40, C	CIUDAD GUZMAN, JAL.	41 2 05 07	49000
480	VICTORIA OROZCO IBARRA	OIOV320721J17	A. L. GALLARDO NO. 6810 COL.	GUADALAJARA	0	44600
705	VILLASEÑOR BALLESTEROS Y COMPAÑIA S.A. DE C.V.	VBA040611LUA	INDEPENDENCIA NO. 363 A	TLAQUEPAQUE, JALISCO	13336941010	45601
974	VIRGINIA YAÑEZ RIOS	YARV6112012Q5	COLON NO. 577	GUADALAJARA,JAL.	01 33 36130025	44100
843	VISION VIDEA COMUNICACIONES, S DE RL DE CV	VVC071218PIA	TLAHUAC N. 214	ZPOPAN, JAL.	01 3336478821	45050
879	VISION VIDEA COMUNICACIONES, S DE RL DE CV	VVC071218PIA	TLAHUAC N. 214	ZPOPAN, JAL.	01 3336478821	45050
481	VISUAL CREATIVE S.A. DE C.V.	VCR030424711	IGNACION LOPEZ RAYON NO. 2	CD. GUZMAN JALISCO	418743	49000
482	VITAFACIL COLIMA, S.A. DE C.V.	VCO9002213M1	AV. ALBERTO CARDENAS JIMEN	CD. GUZMAN JALISCO	4131625	49000
890	VITALINA ALCARAZ TORRES	AATV6503101Z8	JOSEFA ORTIZ DE DOMINGUEZ	TUZPAN,JAL.	N/P	49800
483	YARA ELENA JALOMA AGUILAR	JAAY745606BK1	AV. VALLARTA NO. 1291	CIUDAD GUZMAN, JALISCO	13338272598	49000
767	YOLANDA MEJIA CARDENAS	MECY850910QA2	REFORMA NO. 77	CIUDAD GUZMAN	3414124560	49000
785	ZAPOTLAN COMERCIALIZADORA Y EXPORTACION, S.	ZCE960118F65	ISLA ANTIGUA NO. 3460 INT. 1	GUADALAJARA, JALISCO	13331106111	44955
484	ZAXALI CONSTRUCCIONES S.A. DE C.V.	ZCO010510KE4	DONATO GUERRA NO. 294	CD GUMAN	41 2 28 62	N/P
485	ZEFERINO FRIAS TIRADO	FITZ1608314H5	PETRONILO LOPEZ NO. 51	CD. GUZMAN JALISCO	4125170	49000
601	ZEPEDA ARQUITECTURA Y DESARROLLOS S.A DE C.V.	ZAD070122FS1	JACARANDAS N. 7-A	CD. GUZMAN, JALISCO	41 3 22 01	49080
942	ZURICH COMPAÑIA DE SEGUROS, S.A.	ZSE950306M48	AV. EJERCITO NACIONAL NO. 84	MEXICO DISTRITO FEDERA	55 52841000	11520

BALANZA DE COMPROBACIÓN - MUNICIPIO ZAPOTLÁN EL GRANDE

AL 31 DE DICIEMBRE DE 2014

No. DE CUENTA	NOMBRE DE LA CUENTA	SALDO FINAL DEL MES	
		DEUDOR	ACREEDOR
1000	ACTIVO	217,138,777.00	0.00
1100	ACTIVO CIRCULANTE	2,825,364.01	0.00
1110	EFFECTIVO Y EQUIVALENTES	2,649,082.42	0.00
1111	EFFECTIVO	19,300.00	0.00
1112	BANCOS/TESORERÍA	2,629,782.42	0.00
1113	BANCOS/DEPENDENCIAS Y OTROS	0.00	0.00
1114	INVERSIONES TEMPORALES (HASTA 3 MESES)	0.00	0.00
1115	FONDOS CON AFECTACIÓN ESPECÍFICA	0.00	0.00
1116	DEPÓSITOS DE FONDOS DE TERCEROS EN GARANTÍA Y/O ADMINISTRACIÓN	0.00	0.00
1119	OTROS EFFECTIVOS Y EQUIVALENTES	0.00	0.00
1120	DERECHOS A RECIBIR EFFECTIVO O EQUIVALENTES	176,281.59	0.00
1121	INVERSIONES FINANCIERAS DE CORTO PLAZO	0.00	0.00
1122	CUENTAS POR COBRAR A CORTO PLAZO	0.00	0.00
1123	DEUDORES DIVERSOS POR COBRAR A CORTO PLAZO	72,101.95	0.00
1124	INGRESOS POR RECUPERAR A CORTO PLAZO	0.00	0.00
1125	DEUDORES POR ANTICIPOS DE LA TESORERÍA A CORTO PLAZO	104,179.64	0.00
1126	PRÉSTAMOS OTORGADOS A CORTO PLAZO	0.00	0.00
1129	OTROS DERECHOS A RECIBIR EFFECTIVO O EQUIVALENTES A CORTO PLAZO	0.00	0.00
1130	DERECHOS A RECIBIR BIENES O SERVICIOS	0.00	0.00
1131	ANTICIPO A PROVEEDORES POR ADQUISICIÓN DE BIENES Y PRESTACIÓN DE SERVICIOS A CORTO PLAZO	0.00	0.00
1132	ANTICIPO A PROVEEDORES POR ADQUISICIÓN DE BIENES INMUEBLES Y MUEBLES A CORTO PLAZO	0.00	0.00
1133	ANTICIPO A PROVEEDORES POR ADQUISICIÓN DE BIENES INTANGIBLES A CORTO PLAZO	0.00	0.00
1134	ANTICIPO A CONTRATISTAS POR OBRAS PÚBLICAS A CORTO PLAZO	0.00	0.00
1139	OTROS DERECHOS A RECIBIR BIENES O SERVICIOS A CORTO PLAZO	0.00	0.00
1140	INVENTARIOS	0.00	0.00
1141	INVENTARIO DE MERCANCÍAS PARA VENTA	0.00	0.00
1142	INVENTARIO DE MERCANCÍAS TERMINADAS	0.00	0.00
1143	INVENTARIO DE MERCANCÍAS EN PROCESO DE ELABORACIÓN	0.00	0.00
1144	INVENTARIO DE MATERIAS PRIMAS, MATERIALES Y SUMINISTROS PARA PRODUCCIÓN	0.00	0.00
1145	BIENES EN TRÁNSITO	0.00	0.00
1150	ALMACENES	0.00	0.00
1151	ALMACÉN DE MATERIALES Y SUMINISTROS DE CONSUMO	0.00	0.00
1160	ESTIMACIÓN POR PÉRDIDA O DETERIORO DE ACTIVOS CIRCULANTES	0.00	0.00

1161	ESTIMACIONES PARA CUENTAS INCOBRABLES POR DERECHOS A RECIBIR EFECTIVO O EQUIVALENTES	0.00	0.00
1162	ESTIMACIÓN POR DETERIORO DE INVENTARIOS	0.00	0.00
1190	OTROS ACTIVOS CIRCULANTES	0.00	0.00
1191	VALORES EN GARANTÍA	0.00	0.00
1192	BIENES EN GARANTÍA (EXCLUYE DEPÓSITOS DE FONDOS)	0.00	0.00
1193	BIENES DERIVADOS DE EMBARGOS, DECOMISOS, ASEGURAMIENTOS Y DACIÓN EN PAGO	0.00	0.00
1200	ACTIVO NO CIRCULANTE	214,313,412.99	0.00
1210	INVERSIONES FINANCIERAS A LARGO PLAZO	0.00	0.00
1211	INVERSIONES A LARGO PLAZO	0.00	0.00
1212	TÍTULOS Y VALORES A LARGO PLAZO	0.00	0.00
1213	FIDEICOMISOS, MANDATOS Y CONTRATOS ANÁLOGOS	0.00	0.00
1214	PARTICIPACIONES Y APORTACIONES DE CAPITAL	0.00	0.00
1220	DERECHOS A RECIBIR EFECTIVO O EQUIVALENTES A LARGO PLAZO	0.00	0.00
1221	DOCUMENTOS POR COBRAR A LARGO PLAZO	0.00	0.00
1222	DEUDORES DIVERSOS A LARGO PLAZO	0.00	0.00
1223	INGRESOS POR RECUPERAR A LARGO PLAZO	0.00	0.00
1224	PRÉSTAMOS OTORGADOS A LARGO PLAZO	0.00	0.00
1229	OTROS DERECHOS A RECIBIR EFECTIVO O EQUIVALENTES A LARGO PLAZO	0.00	0.00
1230	BIENES INMUEBLES, INFRAESTRUCTURA Y CONSTRUCCIONES EN PROCESO	183,768,339.10	0.00
1231	TERRENOS	5,000,000.00	0.00
1232	VIVIENDAS	0.00	0.00
1233	EDIFICIOS NO HABITACIONALES	68,721,260.27	0.00
1234	INFRAESTRUCTURA	109,843,087.58	0.00
1235	CONSTRUCCIONES EN PROCESO EN BIENES DE DOMINIO PÚBLICO	203,991.25	0.00
1236	CONSTRUCCIONES EN PROCESO EN BIENES PROPIOS	0.00	0.00
1239	OTROS BIENES INMUEBLES	0.00	0.00
1240	BIENES MUEBLES	29,402,999.16	0.00
1241	MOBILIARIO Y EQUIPO DE ADMINISTRACIÓN	3,619,319.35	0.00
1242	MOBILIARIO Y EQUIPO EDUCACIONAL Y RECREATIVO	1,014,394.87	0.00
1243	EQUIPO E INSTRUMENTAL MÉDICO Y DE LABORATORIO	31,469.56	0.00
1244	EQUIPO DE TRANSPORTE	12,026,313.01	0.00
1245	EQUIPO DE DEFENSA Y SEGURIDAD	4,216,974.51	0.00
1246	MAQUINARIA, OTROS EQUIPOS Y HERRAMIENTAS	8,341,701.86	0.00
1247	COLECCIONES, OBRAS DE ARTE Y OBJETOS VALIOSOS	0.00	0.00
1248	ACTIVOS BIOLÓGICOS	152,826.00	0.00
1250	ACTIVOS INTANGIBLES	323,143.68	0.00

1251	SOFTWARE	323,143.68	0.00
1252	PATENTES, MARCAS Y DERECHOS	0.00	0.00
1253	CONCESIONES Y FRANQUICIAS	0.00	0.00
1254	LICENCIAS	0.00	0.00
1259	OTROS ACTIVOS INTANGIBLES	0.00	0.00
1260	DEPRECIACIÓN, DETERIORO Y AMORTIZACIÓN ACUMULADA DE BIENES	0.00	0.00
1261	DEPRECIACIÓN ACUMULADA DE BIENES INMUEBLES	0.00	0.00
1262	DEPRECIACIÓN ACUMULADA DE INFRAESTRUCTURA	0.00	0.00
1263	DEPRECIACIÓN ACUMULADA DE BIENES MUEBLES	0.00	0.00
1264	DETERIORO ACUMULADO DE ACTIVOS BIOLÓGICOS	0.00	0.00
1265	AMORTIZACIÓN ACUMULADA DE ACTIVOS INTANGIBLES	0.00	0.00
1270	ACTIVOS DIFERIDOS	818,931.05	0.00
1271	ESTUDIOS, FORMULACIÓN Y EVALUACIÓN DE PROYECTOS	818,931.05	0.00
1272	DERECHOS SOBRE BIENES EN RÉGIMEN DE ARRENDAMIENTO FINANCIERO	0.00	0.00
1273	GASTOS PAGADOS POR ADELANTADO A LARGO PLAZO	0.00	0.00
1274	ANTICIPOS A LARGO PLAZO	0.00	0.00
1275	BENEFICIOS AL RETIRO DE EMPLEADOS PAGADOS POR ADELANTADO	0.00	0.00
1279	OTROS ACTIVOS DIFERIDOS	0.00	0.00
1280	ESTIMACIÓN POR PÉRDIDA O DETERIORO DE ACTIVOS NO CIRCULANTES	0.00	0.00
1281	ESTIMACIONES POR PÉRDIDA DE CUENTAS INCOBRABLES DE DOCUMENTOS POR COBRAR A LARGO PLAZO	0.00	0.00
1282	ESTIMACIONES POR PÉRDIDA DE CUENTAS INCOBRABLES DE DEUDORES DIVERSOS POR COBRAR A LARGO PLAZO	0.00	0.00
1283	ESTIMACIONES POR PÉRDIDA DE CUENTAS INCOBRABLES DE INGRESOS POR COBRAR A LARGO PLAZO	0.00	0.00
1284	ESTIMACIONES POR PÉRDIDA DE CUENTAS INCOBRABLES DE PRÉSTAMOS OTORGADOS A LARGO PLAZO	0.00	0.00
1289	ESTIMACIONES POR PÉRDIDA DE OTRAS CUENTAS INCOBRABLES A LARGO PLAZO	0.00	0.00
1290	OTROS ACTIVOS NO CIRCULANTES	0.00	0.00
1291	BIENES EN CONCESIÓN	0.00	0.00
1292	BIENES EN ARRENDAMIENTO FINANCIERO	0.00	0.00
1293	BIENES EN COMODATO	0.00	0.00
2000	PASIVO	0.00	165,973,208.15
2100	PASIVO CIRCULANTE	0.00	44,400,675.29
2110	CUENTAS POR PAGAR A CORTO PLAZO	0.00	27,741,240.29
2111	SERVICIOS PERSONALES POR PAGAR A CORTO PLAZO	0.00	51,317.10
2112	PROVEEDORES POR PAGAR A CORTO PLAZO	0.00	3,990,365.72
2113	CONTRATISTAS POR OBRAS PÚBLICAS POR PAGAR A CORTO PLAZO	0.00	0.00
2114	PARTICIPACIONES Y APORTACIONES POR PAGAR A CORTO PLAZO	0.00	0.00
2115	TRANSFERENCIAS OTORGADAS POR PAGAR A CORTO PLAZO	0.00	0.00

2116	INTERESES, COMISIONES Y OTROS GASTOS DE LA DEUDA PÚBLICA POR PAGAR A CORTO PLAZO	0.00	0.00
2117	RETENCIONES Y CONTRIBUCIONES POR PAGAR A CORTO PLAZO	0.00	23,699,557.47
2118	DEVOLUCIONES DE LA LEY DE INGRESOS POR PAGAR A CORTO PLAZO	0.00	0.00
2119	OTRAS CUENTAS POR PAGAR A CORTO PLAZO	0.00	0.00
2120	DOCUMENTOS POR PAGAR A CORTO PLAZO	0.00	0.00
2121	DOCUMENTOS COMERCIALES POR PAGAR A CORTO PLAZO	0.00	0.00
2122	DOCUMENTOS CON CONTRATISTAS POR OBRAS PÚBLICAS POR PAGAR A CORTO PLAZO	0.00	0.00
2129	OTROS DOCUMENTOS POR PAGAR A CORTO PLAZO	0.00	0.00
2130	PORCIÓN A CORTO PLAZO DE LA DEUDA PÚBLICA A LARGO PLAZO	0.00	0.00
2131	PORCIÓN A CORTO PLAZO DE LA DEUDA PÚBLICA INTERNA	0.00	0.00
2132	PORCIÓN A CORTO PLAZO DE LA DEUDA PÚBLICA EXTERNA	0.00	0.00
2133	PORCIÓN A CORTO PLAZO DE ARRENDAMIENTO FINANCIERO	0.00	0.00
2140	TÍTULOS Y VALORES A CORTO PLAZO	0.00	0.00
2141	TÍTULOS Y VALORES DE LA DEUDA PÚBLICA INTERNA A CORTO PLAZO	0.00	0.00
2142	TÍTULOS Y VALORES DE LA DEUDA PÚBLICA EXTERNA A CORTO PLAZO	0.00	0.00
2150	PASIVOS DIFERIDOS A CORTO PLAZO	0.00	0.00
2151	INGRESOS COBRADOS POR ADELANTADO A CORTO PLAZO	0.00	0.00
2152	INTERESES COBRADOS POR ADELANTADO A CORTO PLAZO	0.00	0.00
2159	OTROS PASIVOS DIFERIDOS A CORTO PLAZO	0.00	0.00
2160	FONDOS Y BIENES DE TERCEROS EN GARANTÍA Y/O ADMINISTRACIÓN A CORTO PLAZO	0.00	0.00
2161	FONDOS EN GARANTÍA A CORTO PLAZO	0.00	0.00
2162	FONDOS EN ADMINISTRACIÓN A CORTO PLAZO	0.00	0.00
2163	FONDOS CONTINGENTES A CORTO PLAZO	0.00	0.00
2164	FONDOS DE FIDEICOMISOS, MANDATOS Y CONTRATOS ANÁLOGOS A CORTO PLAZO	0.00	0.00
2165	OTROS FONDOS DE TERCEROS EN GARANTÍA Y/O ADMINISTRACIÓN A CORTO PLAZO	0.00	0.00
2166	VALORES Y BIENES EN GARANTÍA A CORTO PLAZO	0.00	0.00
2170	PROVISIONES A CORTO PLAZO	0.00	1,659,435.00
2171	PROVISIÓN PARA DEMANDAS Y JUICIOS A CORTO PLAZO	0.00	0.00
2172	PROVISIÓN PARA CONTINGENCIAS A CORTO PLAZO	0.00	0.00
2179	OTRAS PROVISIONES A CORTO PLAZO	0.00	1,659,435.00
2190	OTROS PASIVOS A CORTO PLAZO	0.00	15,000,000.00
2191	INGRESOS POR CLASIFICAR	0.00	0.00
2192	RECAUDACIÓN POR PARTICIPAR	0.00	0.00
2199	OTROS PASIVOS CIRCULANTES	0.00	15,000,000.00
2200	PASIVO NO CIRCULANTE	0.00	121,572,532.86
2210	CUENTAS POR PAGAR A LARGO PLAZO	0.00	0.00

2211	PROVEEDORES POR PAGAR A LARGO PLAZO	0.00	0.00
2212	CONTRATISTAS POR OBRAS PÚBLICAS POR PAGAR A LARGO PLAZO	0.00	0.00
2220	DOCUMENTOS POR PAGAR A LARGO PLAZO	0.00	0.00
2221	DOCUMENTOS COMERCIALES POR PAGAR A LARGO PLAZO	0.00	0.00
2222	DOCUMENTOS CON CONTRATISTAS POR OBRAS PÚBLICAS POR PAGAR A LARGO PLAZO	0.00	0.00
2229	OTROS DOCUMENTOS POR PAGAR A LARGO PLAZO	0.00	0.00
2230	DEUDA PÚBLICA A LARGO PLAZO	0.00	121,572,532.86
2231	TÍTULOS Y VALORES DE LA DEUDA PÚBLICA INTERNA A LARGO PLAZO	0.00	0.00
2232	TÍTULOS Y VALORES DE LA DEUDA PÚBLICA EXTERNA A LARGO PLAZO	0.00	0.00
2233	PRÉSTAMOS DE LA DEUDA PÚBLICA INTERNA POR PAGAR A LARGO PLAZO	0.00	121,572,532.86
2234	PRÉSTAMOS DE LA DEUDA PÚBLICA EXTERNA POR PAGAR A LARGO PLAZO	0.00	0.00
2235	ARRENDAMIENTO FINANCIERO POR PAGAR A LARGO PLAZO	0.00	0.00
2240	PASIVOS DIFERIDOS A LARGO PLAZO	0.00	0.00
2241	CRÉDITOS DIFERIDOS A LARGO PLAZO	0.00	0.00
2242	INTERESES COBRADOS POR ADELANTADO A LARGO PLAZO	0.00	0.00
2249	OTROS PASIVOS DIFERIDOS A LARGO PLAZO	0.00	0.00
2250	FONDOS Y BIENES DE TERCEROS EN GARANTÍA Y/O ADMINISTRACIÓN A LARGO PLAZO	0.00	0.00
2251	FONDOS EN GARANTÍA A LARGO PLAZO	0.00	0.00
2252	FONDOS EN ADMINISTRACIÓN A LARGO PLAZO	0.00	0.00
2253	FONDOS CONTINGENTES A LARGO PLAZO	0.00	0.00
2254	FONDOS DE FIDEICOMISOS, MANDATOS Y CONTRATOS ANÁLOGOS A LARGO PLAZO	0.00	0.00
2255	OTROS FONDOS DE TERCEROS EN GARANTÍA Y/O ADMINISTRACIÓN A LARGO PLAZO	0.00	0.00
2256	VALORES Y BIENES EN GARANTÍA A LARGO PLAZO	0.00	0.00
2260	PROVISIONES A LARGO PLAZO	0.00	0.00
2261	PROVISIÓN PARA DEMANDAS Y JUICIOS A LARGO PLAZO	0.00	0.00
2262	PROVISIÓN PARA PENSIONES A LARGO PLAZO	0.00	0.00
2263	PROVISIÓN PARA CONTINGENCIAS A LARGO PLAZO	0.00	0.00
2269	OTRAS PROVISIONES A LARGO PLAZO	0.00	0.00
3000	HACIENDA PÚBLICA/ PATRIMONIO	0.00	51,165,568.85
3100	HACIENDA PÚBLICA/ PATRIMONIO CONTRIBUIDO	0.00	-93,341,539.94
3110	APORTACIONES	0.00	-93,341,539.94
3120	DONACIONES DE CAPITAL	0.00	0.00
3130	ACTUALIZACIÓN DE LA HACIENDA PÚBLICA/PATRIMONIO	0.00	0.00
3200	HACIENDA PÚBLICA/PATRIMONIO GENERADO	0.00	144,507,108.79
3210	RESULTADOS DEL EJERCICIO (AHORRO/ DESAHORRO)	0.00	55,017,158.24
3220	RESULTADOS DE EJERCICIOS ANTERIORES	0.00	89,489,950.55

3230	REVALÚOS	0.00	0.00
3231	REVALÚO DE BIENES INMUEBLES	0.00	0.00
3232	REVALÚO DE BIENES MUEBLES	0.00	0.00
3233	REVALÚO DE BIENES INTANGIBLES	0.00	0.00
3239	OTROS REVALÚOS	0.00	0.00
3240	RESERVAS	0.00	0.00
3241	RESERVAS DE PATRIMONIO	0.00	0.00
3242	RESERVAS TERRITORIALES	0.00	0.00
3243	RESERVAS POR CONTINGENCIAS	0.00	0.00
3250	RECTIFICACIONES DE RESULTADOS DE EJERCICIOS ANTERIORES	0.00	0.00
3251	CAMBIOS EN POLÍTICAS CONTABLES	0.00	0.00
3252	CAMBIOS POR ERRORES CONTABLES	0.00	0.00
3300	EXCESO O INSUFICIENCIA EN LA ACTUALIZACIÓN DE LA HACIENDA PÚBLICA/ PATRIMONIO	0.00	0.00
3310	RESULTADO POR POSICIÓN MONETARIA	0.00	0.00
3320	RESULTADO POR TENENCIA DE ACTIVOS NO MONETARIOS	0.00	0.00
4000	INGRESOS Y OTROS BENEFICIOS	0.00	332,147,555.76
4100	INGRESOS DE GESTIÓN	0.00	132,438,605.35
4110	IMPUESTOS	0.00	30,339,205.98
4111	IMPUESTOS SOBRE LOS INGRESOS	0.00	204,817.90
4112	IMPUESTOS SOBRE EL PATRIMONIO	0.00	30,049,353.75
4113	IMPUESTO SOBRE LA PRODUCCIÓN, EL CONSUMO Y LAS TRANSACCIONES	0.00	0.00
4114	IMPUESTOS AL COMERCIO EXTERIOR	0.00	0.00
4115	IMPUESTOS SOBRE NÓMINAS Y ASIMILABLES	0.00	0.00
4116	IMPUESTOS ECOLÓGICOS	0.00	0.00
4117	ACCESORIOS DE IMPUESTOS	0.00	85,034.33
4119	OTROS IMPUESTOS	0.00	0.00
4120	CUOTAS Y APORTACIONES DE SEGURIDAD SOCIAL	0.00	0.00
4121	APORTACIONES PARA FONDOS DE VIVIENDA	0.00	0.00
4122	CUOTAS PARA EL SEGURO SOCIAL	0.00	0.00
4123	CUOTAS DE AHORRO PARA EL RETIRO	0.00	0.00
4124	ACCESORIOS DE CUOTAS Y APORTACIONES PARA LA SEGURIDAD SOCIAL	0.00	0.00
4129	OTRAS CUOTAS Y APORTACIONES PARA LA SEGURIDAD SOCIAL	0.00	0.00
4130	CONTRIBUCIONES DE MEJORAS	0.00	0.00
4131	CONTRIBUCIÓN DE MEJORAS POR OBRAS PÚBLICAS	0.00	0.00
4140	DERECHOS	0.00	21,870,614.23
4141	DERECHOS POR EL USO, GOCE, APROVECHAMIENTO O EXPLOTACIÓN DE BIENES DE DOMINIO PÚBLICO	0.00	4,307,053.49

4142	DERECHOS A LOS HIDROCARBUROS	0.00	0.00
4143	DERECHOS POR PRESTACIÓN DE SERVICIOS	0.00	16,955,354.34
4144	ACCESORIOS DE DERECHO	0.00	608,196.40
4149	OTROS DERECHOS	0.00	0.00
4150	PRODUCTOS DE TIPO CORRIENTE	0.00	18,636,441.85
4151	PRODUCTOS DERIVADOS DEL USO Y APROVECHAMIENTO DE BIENES NO SUJETOS A RÉGIMEN DE DOMINIO PÚBLICO	0.00	18,636,441.85
4152	ENAJENACIÓN DE BIENES MUEBLES NO SUJETOS A SER INVENTARIADOS	0.00	0.00
4153	ACCESORIOS DE PRODUCTOS	0.00	0.00
4159	OTROS PRODUCTOS QUE GENERAN INGRESOS CORRIENTES	0.00	0.00
4160	APROVECHAMIENTOS DE TIPO CORRIENTE	0.00	61,592,343.29
4161	INCENTIVOS DERIVADOS DE LA COLABORACIÓN FISCAL	0.00	0.00
4162	MULTAS	0.00	4,972,347.90
4163	INDEMNIZACIONES	0.00	276,253.02
4164	REINTEGROS	0.00	265,817.85
4165	APROVECHAMIENTOS PROVENIENTES DE OBRAS PÚBLICAS	0.00	0.00
4166	APROVECHAMIENTOS POR PARTICIPACIONES DERIVADAS DE LA APLICACIÓN DE LEYES	0.00	0.00
4167	APROVECHAMIENTOS POR APORTACIONES Y COOPERACIONES	0.00	56,051,283.86
4168	ACCESORIOS DE APROVECHAMIENTO	0.00	0.00
4169	OTROS APROVECHAMIENTOS	0.00	26,640.66
4170	INGRESOS POR VENTAS DE BIENES Y SERVICIOS	0.00	0.00
4171	INGRESOS POR VENTA DE MERCANCÍAS	0.00	0.00
4172	INGRESOS POR VENTAS DE BIENES Y SERVICIOS PRODUCIDOS EN ESTABLECIMIENTOS DEL GOBIERNO	0.00	0.00
4173	INGRESOS POR VENTA DE BIENES Y SERVICIOS DE ORGANISMOS DESCENTRALIZADOS	0.00	0.00
4174	INGRESOS DE OPERACIONES DE ENTIDADES PARAESTATALES EMPRESARIALES Y NO FINANCIERAS	0.00	0.00
4190	INGRESOS NO COMPRENDIDOS EN LAS FRACC. DE LA LEY DE ING. CAUSAD. EN EJER. FISCALES ANT. PEND. DE LIQUID. O PAGO	0.00	0.00
4191	IMPUESTOS NO COMPRENDIDOS EN LAS FRACC. DE LA LEY DE ING. CAUSADOS EN EJER. FISCALES ANT. PEND. DE LIQUID. O PAGO	0.00	0.00
4192	CONTRIBUCIONES DE MEJORAS, DERECHOS, PRODUCTOS Y APROVECHAMIENTOS NO COMPRENDIDOS EN LAS FRACC. DE LEY DE ING. CAUSAD. EN EJER. FISCALES ANT. PEND. DE LIQUID. O PAGO	0.00	0.00
4200	PARTICIPACIONES, APORTACIONES, TRANSFERENCIAS, ASIGNACIONES, SUBSIDIOS Y OTRAS AYUDAS	0.00	199,708,950.41
4210	PARTICIPACIONES Y APORTACIONES	0.00	199,680,950.41
4211	PARTICIPACIONES	0.00	128,222,042.95
4212	APORTACIONES	0.00	58,728,372.14
4213	CONVENIOS	0.00	12,730,535.32
4220	TRANSFERENCIAS, ASIGNACIONES, SUBSIDIOS Y OTRAS AYUDAS	0.00	28,000.00
4221	TRANSFERENCIAS INTERNAS Y ASIGNACIONES AL SECTOR PÚBLICO	0.00	0.00
4222	TRANSFERENCIAS AL RESTO DEL SECTOR PÚBLICO	0.00	0.00
4223	SUBSIDIOS Y SUBVENCIONES	0.00	0.00

4224	AYUDAS SOCIALES	0.00	28,000.00
4225	PENSIONES Y JUBILACIONES	0.00	0.00
4300	OTROS INGRESOS Y BENEFICIOS	0.00	0.00
4310	INGRESOS FINANCIEROS	0.00	0.00
4311	INTERESES GANADOS DE VALORES, CRÉDITOS, BONOS Y OTROS.	0.00	0.00
4319	OTROS INGRESOS FINANCIEROS	0.00	0.00
4320	INCREMENTO POR VARIACIÓN DE INVENTARIOS	0.00	0.00
4321	INCREMENTO POR VARIACIÓN DE INVENTARIOS DE MERCANCÍAS PARA VENTA	0.00	0.00
4322	INCREMENTO POR VARIACIÓN DE INVENTARIOS DE MERCANCÍAS TERMINADAS	0.00	0.00
4323	INCREMENTO POR VARIACIÓN DE INVENTARIOS DE MERCANCÍAS EN PROCESO DE ELABORACIÓN	0.00	0.00
4324	INCREMENTO POR VARIACIÓN DE INVENTARIOS DE MATERIAS PRIMAS, MATERIALES Y SUMINISTROS PARA PRODUCCIÓN	0.00	0.00
4325	INCREMENTO POR VARIACIÓN DE ALMACÉN DE MERCANCÍAS PRIMAS, MATERIALES Y SUMINISTROS DE CONSUMO	0.00	0.00
4330	DISMINUCIÓN DEL EXCESO DE ESTIMACIONES POR PÉRDIDA O DETERIORO U OBSOLESCENCIA	0.00	0.00
4340	DISMINUCIÓN DEL EXCESO DE PROVISIONES	0.00	0.00
4341	DISMINUCIÓN DEL EXCESO DE PROVISIONES	0.00	0.00
4390	OTROS INGRESO Y BENEFICIOS VARIOS	0.00	0.00
4391	OTROS INGRESOS DE EJERCICIOS ANTERIORES	0.00	0.00
4392	BONIFICACIONES Y DESCUENTOS OBTENIDOS	0.00	0.00
4393	DIFERENCIAS POR TIPO DE CAMBIO A FAVOR EN EFECTIVO Y EQUIVALENTES	0.00	0.00
4394	DIFERENCIAS DE COTIZACIONES A FAVOR EN VALORES NEGOCIABLES	0.00	0.00
4395	RESULTADO POR POSICIÓN MONETARIA	0.00	0.00
4396	UTILIDADES POR PARTICIPACIÓN PATRIMONIAL	0.00	0.00
4399	OTROS INGRESOS Y BENEFICIOS VARIOS	0.00	0.00
5000	GASTOS Y OTRAS PÉRDIDAS	277,130,397.52	0.00
5100	GASTOS DE FUNCIONAMIENTO	240,147,060.41	0.00
5110	SERVICIOS PERSONALES	172,001,991.57	0.00
5111	REMUNERACIONES AL PERSONAL DE CARÁCTER PERMANENTE	89,810,764.47	0.00
5112	REMUNERACIONES AL PERSONAL DE CARÁCTER TRANSITORIO	26,184,170.50	0.00
5113	REMUNERACIONES ADICIONALES Y ESPECIALES	17,277,976.72	0.00
5114	SEGURIDAD SOCIAL	25,522,776.66	0.00
5115	OTRAS PRESTACIONES SOCIALES Y ECONÓMICAS	11,116,741.40	0.00
5116	PAGO DE ESTÍMULOS A SERVIDORES PÚBLICOS	2,089,561.82	0.00
5120	MATERIALES Y SUMINISTROS	27,676,008.53	0.00
5121	MATERIALES DE ADMINISTRACIÓN, EMISIÓN DE DOCUMENTOS Y ARTÍCULOS OFICIALES	3,093,278.17	0.00
5122	ALIMENTOS Y UTENSILIOS	611,038.59	0.00
5123	MATERIAS PRIMAS Y MATERIALES DE PRODUCCIÓN Y COMERCIALIZACIÓN	0.00	0.00

5124	MATERIALES Y ARTÍCULOS DE CONSTRUCCIÓN Y DE REPARACIÓN	4,960,555.61	0.00
5125	PRODUCTOS QUÍMICOS, FARMACÉUTICOS Y DE LABORATORIO	317,077.77	0.00
5126	COMBUSTIBLES, LUBRICANTES Y ADITIVOS	11,414,910.77	0.00
5127	VESTUARIO, BLANCOS, PRENDAS DE PROTECCIÓN Y ARTÍCULOS DEPORTIVOS	3,734,592.15	0.00
5128	MATERIALES Y SUMINISTROS PARA SEGURIDAD	41,597.60	0.00
5129	HERRAMIENTAS, REFACCIONES Y ACCESORIOS MENORES	3,502,957.87	0.00
5130	SERVICIOS GENERALES	40,469,060.31	0.00
5131	SERVICIOS BÁSICOS	15,428,622.40	0.00
5132	SERVICIOS DE ARRENDAMIENTO	408,374.98	0.00
5133	SERVICIOS PROFESIONALES, CIENTÍFICOS, TÉCNICOS Y OTROS SERVICIOS	9,517,806.01	0.00
5134	SERVICIOS FINANCIEROS, BANCARIOS Y COMERCIALES	1,368,035.75	0.00
5135	SERVICIOS DE INSTALACIÓN, REPARACIÓN, MANTENIMIENTO Y CONSERVACIÓN	1,842,980.03	0.00
5136	SERVICIOS DE COMUNICACIÓN SOCIAL Y PUBLICIDAD	962,943.42	0.00
5137	SERVICIOS DE TRASLADO Y VIÁTICOS	827,714.18	0.00
5138	SERVICIOS OFICIALES	2,762,003.34	0.00
5139	OTROS SERVICIOS GENERALES	7,350,580.20	0.00
5200	TRANSFERENCIAS, ASIGNACIONES, SUBSIDIOS Y OTRAS AYUDAS	28,794,636.45	0.00
5210	TRANSFERENCIAS INTERNAS Y ASIGNACIONES AL SECTOR PÚBLICO	0.00	0.00
5211	ASIGNACIONES AL SECTOR PÚBLICO	0.00	0.00
5212	TRANSFERENCIAS INTERNAS AL SECTOR PÚBLICO	0.00	0.00
5220	TRANSFERENCIAS AL RESTO DEL SECTOR PÚBLICO		
5221	TRANSFERENCIAS A ENTIDADES PARAESTATALES	0.00	0.00
5222	TRANSFERENCIAS A ENTIDADES FEDERATIVAS Y MUNICIPIOS	0.00	0.00
5230	SUBSIDIOS Y SUBVENCIONES	2,592,136.00	0.00
5231	SUBSIDIOS	2,592,136.00	0.00
5232	SUBVENCIONES	0.00	0.00
5240	AYUDAS SOCIALES	20,176,552.06	0.00
5241	AYUDAS SOCIALES A PERSONAS	3,367,191.68	0.00
5242	BECAS	2,652,871.50	0.00
5243	AYUDAS SOCIALES A INSTITUCIONES	14,156,488.88	0.00
5244	AYUDAS SOCIALES POR DESASTRES NATURALES Y OTROS SINIESTROS	0.00	0.00
5250	PENSIONES Y JUBILACIONES	6,025,948.39	0.00
5251	PENSIONES	2,413,297.78	0.00
5252	JUBILACIONES	3,612,650.61	0.00
5259	OTRAS PENSIONES Y JUBILACIONES	0.00	0.00
5260	TRANSFERENCIAS A FIDEICOMISOS, MANDATOS Y CONTRATOS ANÁLOGOS	0.00	0.00

5261	TRANSFERENCIAS A FIDEICOMISOS, MANDATOS Y CONTRATOS ANÁLOGOS AL GOBIERNO	0.00	0.00
5262	TRANSFERENCIAS A FIDEICOMISOS, MANDATOS Y CONTRATOS ANÁLOGOS A ENTIDADES PARAESTATALES	0.00	0.00
5270	TRANSFERENCIAS A LA SEGURIDAD SOCIAL	0.00	0.00
5271	TRANSFERENCIAS POR OBLIGACIONES DE LEY	0.00	0.00
5280	DONATIVO	0.00	0.00
5281	DONATIVOS A INSTITUCIONES SIN FINES DE LUCRO	0.00	0.00
5282	DONATIVOS A ENTIDADES FEDERATIVAS Y MUNICIPIOS	0.00	0.00
5283	DONATIVOS A FIDEICOMISOS, MANDATOS Y CONTRATOS ANÁLOGOS PRIVADOS	0.00	0.00
5284	DONATIVOS A FIDEICOMISOS, MANDATOS Y CONTRATOS ANÁLOGOS ESTATALES	0.00	0.00
5285	DONATIVOS INTERNACIONAL	0.00	0.00
5290	TRANSFERENCIAS AL EXTERIOR	0.00	0.00
5291	TRANSFERENCIAS AL EXTERIOR A GOBIERNOS EXTRANJEROS Y ORGANISMOS INTERNACIONALES	0.00	0.00
5292	TRANSFERENCIAS AL SECTOR PRIVADO EXTERNO	0.00	0.00
5300	PARTICIPACIONES Y APORTACIONES	0.00	0.00
5310	PARTICIPACIONES	0.00	0.00
5311	PARTICIPACIONES DE LA FEDERACIÓN A ENTIDADES FEDERATIVAS Y MUNICIPIOS	0.00	0.00
5312	PARTICIPACIONES DE LAS ENTIDADES FEDERATIVAS A LOS MUNICIPIOS	0.00	0.00
5320	APORTACIONES		
5321	APORTACIONES DE LA FEDERACIÓN A ENTIDADES FEDERATIVAS Y MUNICIPIOS	0.00	0.00
5322	APORTACIONES DE LAS ENTIDADES FEDERATIVAS A LOS MUNICIPIOS	0.00	0.00
5330	CONVENIOS	0.00	0.00
5331	CONVENIOS DE REASIGNACIÓN	0.00	0.00
5332	CONVENIOS DE DESCENTRALIZACIÓN Y OTROS	0.00	0.00
5400	INTERESES, COMISIONES Y OTROS GASTOS DE LA DEUDA PÚBLICA	8,188,700.66	0.00
5410	INTERESES DE LA DEUDA PÚBLICA	7,572,657.54	0.00
5411	INTERESES DE LA DEUDA PÚBLICA INTERNA	7,572,657.54	0.00
5412	INTERESES DE LA DEUDA PÚBLICA EXTERNA	0.00	0.00
5420	COMISIONES DE LA DEUDA PÚBLICA	616,043.12	0.00
5421	COMISIONES DE LA DEUDA PÚBLICA INTERNA	616,043.12	0.00
5422	COMISIONES DE LA DEUDA PÚBLICA EXTERNA	0.00	0.00
5430	GASTOS DE LA DEUDA PÚBLICA	0.00	0.00
5431	GASTOS DE LA DEUDA PÚBLICA INTERNA	0.00	0.00
5432	GASTOS DE LA DEUDA PÚBLICA EXTERNA	0.00	0.00
5440	COSTO POR COBERTURAS	0.00	0.00
5441	COSTO POR COBERTURAS	0.00	0.00
5450	APOYOS FINANCIEROS	0.00	0.00

5451	APOYOS FINANCIEROS A INTERMEDIARIOS	0.00	0.00
5452	APOYOS FINANCIEROS A AHORRADORES Y DEUDORES DEL SISTEMA FINANCIERO NACIONAL	0.00	0.00
5500	OTROS GASTOS Y PÉRDIDAS EXTRAORDINARIAS	0.00	0.00
5510	ESTIMACIONES, DEPRECIACIONES, DETERIOROS, OBSOLESCENCIA Y AMORTIZACIONES	0.00	0.00
5511	ESTIMACIONES POR PÉRDIDA O DETERIORO DE ACTIVOS CIRCULANTES	0.00	0.00
5512	ESTIMACIONES POR PÉRDIDA O DETERIORO DE ACTIVO NO CIRCULANTE	0.00	0.00
5513	DEPRECIACIÓN DE BIENES INMUEBLES	0.00	0.00
5514	DEPRECIACIÓN DE INFRAESTRUCTURA	0.00	0.00
5515	DEPRECIACIÓN DE BIENES MUEBLES	0.00	0.00
5516	DETERIORO DE LOS ACTIVOS BIOLÓGICOS	0.00	0.00
5517	AMORTIZACIÓN DE ACTIVOS INTANGIBLES	0.00	0.00
5520	PROVISIONES	0.00	0.00
5521	PROVISIONES DE PASIVOS A CORTO PLAZO	0.00	0.00
5522	PROVISIONES DE PASIVOS A LARGO PLAZO	0.00	0.00
5530	DISMINUCIÓN DE INVENTARIOS	0.00	0.00
5531	DISMINUCIÓN DE INVENTARIOS DE MERCANCÍAS PARA VENTA	0.00	0.00
5532	DISMINUCIÓN DE INVENTARIOS DE MERCANCÍAS TERMINADAS	0.00	0.00
5533	DISMINUCIÓN DE INVENTARIOS DE MERCANCÍAS EN PROCESO DE ELABORACIÓN	0.00	0.00
5534	DISMINUCIÓN DE INVENTARIOS DE MATERIAS PRIMAS, MATERIALES Y SUMINISTROS PARA PRODUCCIÓN	0.00	0.00
5535	DISMINUCIÓN DE ALMACÉN DE MATERIALES Y SUMINISTROS DE CONSUMO	0.00	0.00
5540	AUMENTO POR INSUFICIENCIA DE ESTIMACIONES POR PÉRDIDA O DETERIORO U OBSOLESCENCIA	0.00	0.00
5541	AUMENTO POR INSUFICIENCIA DE ESTIMACIONES POR PÉRDIDA O DETERIORO U OBSOLESCENCIA	0.00	0.00
5550	AUMENTO POR INSUFICIENCIA DE PROVISIONES	0.00	0.00
5551	AUMENTO POR INSUFICIENCIA DE PROVISIONES	0.00	0.00
5590	OTROS GASTOS	0.00	0.00
5591	GASTOS DE EJERCICIOS ANTERIORES	0.00	0.00
5592	PÉRDIDAS POR RESPONSABILIDADES	0.00	0.00
5593	BONIFICACIONES Y DESCUENTOS OTORGADOS	0.00	0.00
5594	DIFERENCIAS POR TIPO DE CAMBIO NEGATIVAS EN EFECTIVO Y EQUIVALENTES	0.00	0.00
5595	DIFERENCIAS DE COTIZACIONES NEGATIVAS EN VALORES NEGOCIABLES	0.00	0.00
5596	RESULTADO POR POSICIÓN MONETARIA	0.00	0.00
5597	PÉRDIDAS POR PARTICIPACIÓN PATRIMONIAL	0.00	0.00
5599	OTROS GASTOS VARIOS	0.00	0.00
6000	CUENTAS DE CIERRE CONTABLE	55,017,158.24	0.00
6100	RESUMEN DE INGRESOS Y GASTOS	0.00	0.00
6200	AHORRO DE LA GESTIÓN	55,017,158.24	0.00

6300	DESAHORRO DE LA GESTIÓN	0.00	0.00
7000	CUENTAS DE ORDEN CONTABLES	0.00	0.00
7100	VALORES	0.00	0.00
7110	VALORES EN CUSTODIA	0.00	0.00
7120	CUSTODIA DE VALORES	0.00	0.00
7130	INSTRUMENTOS DE CRÉDITO PRESTADOS A FORMADORES DE MERCADO	0.00	0.00
7140	PRÉSTAMO DE INSTRUMENTOS DE CRÉDITO A FORMADORES DE MERCADO Y SU GARANTÍA	0.00	0.00
7150	INSTRUMENTOS DE CRÉDITO RECIBIDOS EN GARANTÍA DE LOS FORMADORES DE MERCADO	0.00	0.00
7160	GARANTÍA DE CRÉDITOS RECIBIDOS DE LOS FORMADORES DE MERCADO	0.00	0.00
7200	EMISIÓN DE OBLIGACIONES	0.00	0.00
7210	AUTORIZACIÓN PARA LA EMISIÓN DE BONOS, TÍTULOS Y VALORES DE LA DEUDA PÚBLICA INTERNA	0.00	0.00
7220	AUTORIZACIÓN PARA LA EMISIÓN DE BONOS, TÍTULOS Y VALORES DE LA DEUDA PÚBLICA EXTERNA	0.00	0.00
7230	EMISIONES AUTORIZADAS DE LA DEUDA PÚBLICA INTERNA Y EXTERNA	0.00	0.00
7240	SUSCRIPCIÓN DE CONTRATOS DE PRÉSTAMOS Y OTRAS OBLIGACIONES DE LA DEUDA PÚBLICA INTERNA	0.00	0.00
7250	SUSCRIPCIÓN DE CONTRATOS DE PRÉSTAMOS Y OTRAS OBLIGACIONES DE LA DEUDA PÚBLICA EXTERNA	0.00	0.00
7260	CONTRATOS DE PRÉSTAMOS Y OTRAS OBLIGACIONES DE LA DEUDA PÚBLICA INTERNA Y EXTERNA	0.00	0.00
7300	AVALES Y GARANTÍAS	0.00	0.00
7310	AVALES AUTORIZADOS	0.00	0.00
7320	AVALES FIRMADOS	0.00	0.00
7330	FIANZAS Y GARANTÍAS RECIBIDAS POR DEUDAS A COBRAR	0.00	0.00
7340	FIANZAS Y GARANTÍAS RECIBIDAS	0.00	0.00
7350	FIANZAS OTORGADAS PARA RESPALDAR OBLIGACIONES NO FISCALES DEL GOBIERNO	0.00	0.00
7360	FIANZAS OTORGADAS DEL GOBIERNO PARA RESPALDAR OBLIGACIONES NO FISCALES	0.00	0.00
7400	JUICIOS	0.00	0.00
7410	DEMANDAS JUDICIAL EN PROCESO DE RESOLUCIÓN	0.00	0.00
7420	RESOLUCIÓN DE DEMANDAS EN PROCESO JUDICIAL	0.00	0.00
7500	INVERSIÓN MEDIANTE PROYECTOS PARA PRESTACIÓN DE SERVICIOS (PPS) Y SIMILARES	0.00	0.00
7510	CONTRATOS PARA LA INVERSIÓN MEDIANTE PROYECTOS PARA PRESTACIÓN DE SERVICIOS (PPS) Y SIMILARES	0.00	0.00
7520	INVERSIÓN PÚBLICA CONTRATADA MEDIANTE PROYECTOS PARA PRESTACIÓN DE SERVICIOS (PPS) Y SIMILARES	0.00	0.00
7600	BIENES EN CONCESIONADOS O EN COMODATO	0.00	0.00
7610	BIENES BAJO CONTRATO EN CONCESIÓN	0.00	0.00
7620	CONTRATO DE CONCESIÓN POR BIENES	0.00	0.00
7630	BIENES BAJO CONTRATO EN COMODATO	0.00	0.00
7640	CONTRATO DE COMODATO POR BIENES	0.00	0.00
8000	CUENTAS DE ORDEN PRESUPUESTARIAS	655,129,868.63	655,129,868.63
8100	LEY DE INGRESOS	357,447,057.22	357,447,057.22

8110	LEY DE INGRESOS ESTIMADA	297,682,812.00	0.00
8120	LEY DE INGRESOS POR EJECUTAR	0.00	25,375,482.58
8130	MODIFICACIONES A LA LEY DE INGRESOS ESTIMADA	59,764,245.22	0.00
8140	LEY DE INGRESOS DEVENGADA	0.00	0.00
8150	LEY DE INGRESOS RECAUDADA	0.00	332,071,574.64
8200	PRESUPUESTO DE EGRESOS	297,682,811.41	297,682,811.41
8210	PRESUPUESTO DE EGRESOS APROBADO	0.00	297,682,811.41
8220	PRESUPUESTO DE EGRESOS POR EJERCER	34,396,763.56	0.00
8230	MODIFICACIONES AL PRESUPUESTO DE EGRESOS APROBADO	-92,125,013.27	0.00
8240	PRESUPUESTO DE EGRESOS COMPROMETIDO	-450.17	0.00
8250	PRESUPUESTO DE EGRESOS DEVENGADO	7,493,961.25	0.00
8260	PRESUPUESTO DE EGRESOS EJERCIDO	3,022,032.17	0.00
8270	PRESUPUESTO DE EGRESOS PAGADO	344,895,517.87	0.00
9000	CUENTAS DE CIERRE PRESUPUESTARIO	0.00	0.00
9100	SUPERÁVIT FINANCIERO	0.00	0.00
9200	DÉFICIT FINANCIERO	0.00	0.00
9300	ADEUDOS DE EJERCICIOS FISCALES ANTERIORES	0.00	0.00

LIC. JOSE LUIS OROZCO SANCHEZ ALDANA
PRESIDENTE MUNICIPAL



SELLO



LIC. BERTHA FLORES OLIVERA
ARGADA DE LA HACIENDA MUNICI



MUNICIPIO ZAPOTLAN EL GRANDE
Control Presupuestal del Ingreso
DEL 1 DE ENERO AL 31 DE DICIEMBRE DE 2014

(miles de pesos)

DESCRIPCION	ESTIMACION DE INGRESOS VIGENTE ANUAL	DICIEMBRE		RECAUDADO ACUMULADO	SALDO POR RECAUDAR A DICIEMBRE
		ESTIMADO	EJERCIDO		
IMPUESTOS	\$ 40,499,173	\$ 1,688,651	\$ 1,755,981	\$ 30,339,206	\$ 10,159,967
Impuestos Sobre los Ingresos	\$ 271,999	\$ 14,069	\$ 6,689	\$ 204,818	\$ 67,181
Impuestos Sobre Patrimonio	\$ 40,142,139	\$ 1,674,582	\$ 1,664,257	\$ 30,049,353	\$ 10,092,786
Impuestos Sobre la Producción, el Consumo y las Transacciones	\$ -	\$ -	\$ -	\$ -	\$ -
Impuestos al Comercio Exterior	\$ -	\$ -	\$ -	\$ -	\$ -
Impuestos Sobre Nóminas y Asimilables	\$ -	\$ -	\$ -	\$ -	\$ -
Impuestos Ecológicos	\$ -	\$ -	\$ -	\$ -	\$ -
Accesorios	\$ 85,035	\$ -	\$ 85,035	\$ 85,035	\$ -
Otros Impuestos	\$ -	\$ -	\$ -	\$ -	\$ -
CUOTAS Y APORTACIONES DE SEGURIDAD SOCIAL	\$ -	\$ -	\$ -	\$ -	\$ -
Contribuciones de Mejoras por Obras Públicas	\$ -	\$ -	\$ -	\$ -	\$ -
CONTRIBUCIONES DE MEJORA	\$ -	\$ -	\$ -	\$ -	\$ -
Contribuciones de Mejoras por Obras Públicas	\$ -	\$ -	\$ -	\$ -	\$ -
DERECHOS	\$ 23,644,508	\$ 1,590,096	\$ 1,487,991	\$ 21,870,614	\$ 1,773,894
Derechos por el Uso, Goce, Aprovechamiento o Explotación de Bienes de Dominio Público	\$ 4,373,428	\$ 372,916	\$ 349,911	\$ 4,301,098	\$ 72,330
Derecho a los Hidrocarburos	\$ -	\$ -	\$ -	\$ -	\$ -
Derechos por Prestación de Servicios	\$ 15,447,218	\$ 941,225	\$ 1,017,212	\$ 14,496,178	\$ 951,040
Otros Derechos	\$ 3,089,989	\$ 238,057	\$ 110,952	\$ 2,448,228	\$ 641,761
Accesorios	\$ 733,873	\$ 37,898	\$ 9,916	\$ 625,110	\$ 108,763
PRODUCTOS	\$ 22,903,977	\$ 1,201,901	\$ 4,689,743	\$ 18,636,442	\$ 4,267,535
Productos de Tipo Corriente	\$ 22,900,770	\$ 1,201,901	\$ 4,689,743	\$ 18,636,442	\$ 4,264,328
Productos de Capital	\$ 3,207	\$ -	\$ -	\$ -	\$ 3,207
Accesorios	\$ -	\$ -	\$ -	\$ -	\$ -
APROVECHAMIENTOS	\$ 70,517,318	\$ 896,810	\$ 2,305,366	\$ 61,592,343	\$ 8,924,975
Aprovechamientos de Tipo corriente	\$ 70,485,615	\$ 894,542	\$ 2,305,366	\$ 61,565,702	\$ 8,919,913
Aprovechamientos de Capital	\$ -	\$ -	\$ -	\$ -	\$ -
Otros Aprovechamientos	\$ 31,703	\$ 2,268	\$ -	\$ 26,641	\$ 5,062
Accesorios	\$ -	\$ -	\$ -	\$ -	\$ -
INGRESOS POR VENTA DE BIENES Y SERVICIOS	\$ -	\$ -	\$ -	\$ -	\$ -
Ingreso por Ventas de Mercancías	\$ -	\$ -	\$ -	\$ -	\$ -
Ingresos por Ventas de Bienes y Servicios Producidos en Establecimiento del Gobierno	\$ -	\$ -	\$ -	\$ -	\$ -
Ingresos por Ventas y Servicios de Organismos Descentralizados	\$ -	\$ -	\$ -	\$ -	\$ -
Ingresos de operación de entidades paraestatales empresariales	\$ -	\$ -	\$ -	\$ -	\$ -
PARTICIPACIONES Y APORTACIONES	\$ 199,841,708	\$ 14,214,512	\$ 17,045,660	\$ 199,680,950	\$ 160,758
Participaciones	\$ 128,222,044	\$ 9,509,129	\$ 12,465,581	\$ 128,222,043	\$ 1
Aportaciones	\$ 58,729,057	\$ 4,239,385	\$ 4,336,017	\$ 58,728,372	\$ 685
Convenios	\$ 12,890,607	\$ 465,998	\$ 244,062	\$ 12,730,535	\$ 160,072
TRANSFERENCIAS, ASIGNACIONES, SUBSIDIOS Y OTRAS AYUDAS	\$ 40,375	\$ 4,200	\$ -	\$ 28,000	\$ 12,375
Transferencias internas y asignaciones al Sector Público	\$ -	\$ -	\$ -	\$ -	\$ -
Transferencias al Resto del Sector Público	\$ -	\$ -	\$ -	\$ -	\$ -
Subsidios y Subenciones	\$ -	\$ -	\$ -	\$ -	\$ -
Ayudas Sociales	\$ 40,375	\$ 4,200	\$ -	\$ 28,000	\$ 12,375
Pensiones y Jubilaciones	\$ -	\$ -	\$ -	\$ -	\$ -
Transferencias a Fideicomisos, mandatos y Análogos	\$ -	\$ -	\$ -	\$ -	\$ -
OTROS INGRESOS Y BENEFICIOS	\$ -	\$ -	\$ -	\$ -	\$ -
INGRESOS DERIVADOS DE FINANCIAMIENTO	\$ -	\$ -	\$ -	\$ -	\$ -
Endeudamiento Interno	\$ -	\$ -	\$ -	\$ -	\$ -
TOTAL	\$ 357,447,059	\$ 19,596,170	\$ 27,284,741	\$ 332,147,555	\$ 25,299,504

LIC. JOSE LUIS OROZCO SANCHEZ ALDANA
 PRESIDENTE MUNICIPAL

LIC. BERTHA FLORES OLIVERA
 ENCARGADA DE LA HACIENDA MUNICIPAL



SELLO

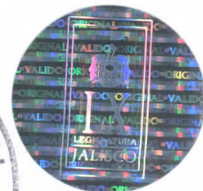

MUNICIPIO ZAPOTLAN EL GRANDE
Control Presupuestal del Egreso
DEL 1 DE ENERO AL 31 DE DICIEMBRE DE 2014
(en miles de pesos)

DESCRIPCION	PRESUPUESTO DE EGRESOS VIGENTE ANUAL	DICIEMBRE		EJERCIDO ACUMULADO	SALDO POR EJERCER A DICIEMBRE
		ESTIMADO	EJERCIDO		
SERVICIOS PERSONALES	\$ 172,001,993	\$ 27,593,941	\$ 27,752,052	\$ 172,001,991	\$ 2
Remuneraciones al Personal de Carácter Permanente	\$ 89,810,764	\$ 7,605,025	\$ 8,275,928	\$ 89,810,764	\$ -
Remuneraciones al Personal de Carácter Transitorio	\$ 26,184,171	\$ 4,042,463	\$ 4,623,702	\$ 26,184,171	\$ -
Remuneraciones Adicionales Especiales	\$ 17,277,977	\$ 13,201,793	\$ 11,058,691	\$ 17,277,977	\$ -
Seguridad Social	\$ 25,522,777	\$ 1,908,961	\$ 1,664,617	\$ 25,522,777	\$ -
Otras Prestaciones Sociales y Económicas	\$ 11,116,742	\$ 713,585	\$ 2,038,128	\$ 11,116,740	\$ 2
Previsiones	\$ -	\$ -	\$ -	\$ -	\$ -
Pago de Estímulos a Servidores Públicos	\$ 2,089,562	\$ 122,114	\$ 90,986	\$ 2,089,562	\$ -
MATERIALES Y SUMINISTROS	\$ 28,192,138	\$ 2,190,800	\$ 2,858,294	\$ 27,675,560	\$ 516,578
Materiales de Administración, Emisión de documentos y Artículos Oficiales	\$ 3,295,166	\$ 425,955	\$ 339,193	\$ 3,093,278	\$ 201,888
Alimentos y Utensilios	\$ 625,790	\$ 52,942	\$ 143,410	\$ 611,039	\$ 14,751
Materias Primas y Materiales de Producción y Comercialización	\$ 25,000	\$ -	\$ -	\$ -	\$ 25,000
Materiales y Artículos de Construcción y de Reparación	\$ 4,978,327	\$ 534,882	\$ 833,996	\$ 4,960,556	\$ 17,771
Productos Químicos, Farmacéuticos y de Laboratorio	\$ 332,028	\$ 28,638	\$ 60,817	\$ 317,078	\$ 14,950
Combustibles, Lubricantes y Aditivos	\$ 11,520,168	\$ 916,222	\$ 936,866	\$ 11,414,911	\$ 105,257
Vestuario, Blancos, Prendas de Protección y Artículos Deportivos	\$ 3,850,675	\$ 12,575	\$ 225,209	\$ 3,734,142	\$ 116,533
Materiales y Suministros de Seguridad	\$ 41,600	\$ 5,000	\$ 11,345	\$ 41,598	\$ 2
Herramientas, Refacciones y Accesorios Menores	\$ 3,523,384	\$ 214,586	\$ 307,458	\$ 3,502,958	\$ 20,426
SERVICIOS GENERALES	\$ 40,969,742	\$ 2,578,405	\$ 5,801,967	\$ 40,469,059	\$ 500,683
Servicios Básicos	\$ 15,481,222	\$ 1,482,828	\$ 1,566,428	\$ 15,428,622	\$ 52,600
Servicios de Arrendamiento	\$ 436,111	\$ 42,476	\$ 59,013	\$ 408,375	\$ 27,736
Servicios Profesionales, Científicos, Técnicos y Otros Servicios	\$ 9,750,635	\$ 107,425	\$ 2,682,847	\$ 9,517,806	\$ 232,829
Servicios Financieros, Bancarios y Comerciales	\$ 1,379,027	\$ 25,833	\$ 20,088	\$ 1,368,036	\$ 10,991
Servicios de Instalación, Reparación, Mantenimiento y Conservación	\$ 1,919,097	\$ 132,266	\$ 176,209	\$ 1,842,980	\$ 76,117
Servicios de Comunicación Social y Publicidad	\$ 974,110	\$ 66,000	\$ 158,142	\$ 962,943	\$ 11,167
Servicios de Traslado y Viáticos	\$ 853,319	\$ 67,380	\$ 53,779	\$ 827,714	\$ 25,605
Servicios Oficiales	\$ 2,824,315	\$ 247,530	\$ 388,791	\$ 2,762,003	\$ 62,312
Otros Servicios Generales	\$ 7,351,906	\$ 406,667	\$ 696,670	\$ 7,350,580	\$ 1,326
TRANSFERENCIAS, ASIGNACIONES, SUBSIDIOS Y OTRAS AYUDAS	\$ 29,170,450	\$ 1,734,747	\$ 4,417,903	\$ 28,794,636	\$ 375,814
Transferencias Internas y Asignaciones al Sector Público	\$ -	\$ -	\$ -	\$ -	\$ -
Transferencias al Resto del Sector Público	\$ -	\$ -	\$ -	\$ -	\$ -
Subsidios y Subvenciones	\$ 2,592,136	\$ -	\$ 777,641	\$ 2,592,136	\$ -
Ayudas Sociales	\$ 20,552,124	\$ 1,232,564	\$ 2,513,537	\$ 20,176,552	\$ 375,572
Pensiones y Jubilaciones	\$ 6,026,190	\$ 502,183	\$ 1,126,725	\$ 6,025,948	\$ 242
Transferencias a Fideicomisos, Mandatos y Análogos	\$ -	\$ -	\$ -	\$ -	\$ -
Transferencias a la Seguridad Social	\$ -	\$ -	\$ -	\$ -	\$ -
Donativos	\$ -	\$ -	\$ -	\$ -	\$ -
Transferencias al Exterior	\$ -	\$ -	\$ -	\$ -	\$ -
BIENES MUEBLES, INMUEBLES E INTANGIBLES	\$ 4,399,957	\$ 13,117	\$ 730,019	\$ 3,936,622	\$ 463,335
Mobiliario y Equipo de Administración	\$ 629,366	\$ 11,117	\$ 118,465	\$ 425,971	\$ 203,395
Mobiliario y Equipo Educativo y Recreativo	\$ 736,976	\$ -	\$ 596,321	\$ 684,900	\$ 52,076
Equipo Instrumental Médico y de Laboratorio	\$ 24,600	\$ 500	\$ -	\$ -	\$ 24,600
Vehículos y Equipo de Transporte	\$ 1,636,000	\$ -	\$ -	\$ 1,633,956	\$ 2,044
Equipo de Defensa y Seguridad	\$ 14,000	\$ -	\$ -	\$ 6,948	\$ 7,052
Maquinaria, Otros Equipos y Herramientas	\$ 1,001,621	\$ 1,500	\$ 653	\$ 857,403	\$ 144,218
Activos Biológicos	\$ 34,250	\$ -	\$ -	\$ 4,300	\$ 29,950
Bienes Inmuebles	\$ -	\$ -	\$ -	\$ -	\$ -
Activos Intangibles	\$ 323,144	\$ -	\$ 14,580	\$ 323,144	\$ -
INVERSIÓN PÚBLICA	\$ 78,531,654	\$ 166,667	\$ 36,856,972	\$ 45,991,302	\$ 32,540,352
Obra Pública en Bienes de Dominio Público	\$ 78,531,654	\$ 166,667	\$ 36,856,972	\$ 45,991,302	\$ 32,540,352
Obra Pública en Bienes de Dominio Propios	\$ -	\$ -	\$ -	\$ -	\$ -
Proyectos Productivos y Acciones de Fomento	\$ -	\$ -	\$ -	\$ -	\$ -
INVERSIONES FINANCIERAS Y OTRAS PROVISIONES	\$ -	\$ -	\$ -	\$ -	\$ -
Inversiones para el Fomento de Actividades Productivas	\$ -	\$ -	\$ -	\$ -	\$ -
Acciones y Participaciones de Capital	\$ -	\$ -	\$ -	\$ -	\$ -
Compra de Títulos y Valores	\$ -	\$ -	\$ -	\$ -	\$ -
Concesión de Préstamos	\$ -	\$ -	\$ -	\$ -	\$ -
Inversiones en Fideicomisos, Mandatos y Otros Análogos	\$ -	\$ -	\$ -	\$ -	\$ -
Otras Inversiones Financieras	\$ -	\$ -	\$ -	\$ -	\$ -
Provisiones para Contingencias y Otras Erogaciones Especiales	\$ -	\$ -	\$ -	\$ -	\$ -
PARTICIPACIONES Y APORTACIONES	\$ -	\$ -	\$ -	\$ -	\$ -
Participaciones y Aportaciones	\$ -	\$ -	\$ -	\$ -	\$ -
DEUDA PÚBLICA	\$ 36,541,891	\$ 1,692,083	\$ 1,321,165	\$ 36,541,891	\$ -
Amortización de la Deuda Pública	\$ 24,470,866	\$ 737,083	\$ 784,261	\$ 24,470,866	\$ -
Intereses de la Deuda Pública	\$ 7,572,658	\$ 955,000	\$ 587,182	\$ 7,572,658	\$ -
Comisiones de la Deuda Pública	\$ 616,043	\$ -	\$ -	\$ 616,043	\$ -
Gastos de la Deuda Pública	\$ -	\$ -	\$ -	\$ -	\$ -
Costo por Coberturas	\$ -	\$ -	\$ -	\$ -	\$ -
Adeudos de Ejercicios Anteriores (ADEFAS)	\$ 3,882,324	\$ -	\$ 278	\$ 3,882,324	\$ -
TOTAL	\$ 389,807,825	\$ 35,969,760	\$ 79,738,372	\$ 355,411,061	\$ 34,396,764



LIC. JOSE LUIS OROZCO SANCHEZ ALDANA
PRESIDENTE MUNICIPAL



LIC. BERTHA FLORES OLIVERA
ENCARGADA DE LA HACIENDA MUNICIPAL



Municipio Zapotlán el Grande
Informativa Mensual de Obras en Proceso
DEL 1 AL 31 DE DICIEMBRE DE 2014

(miles de pesos)

Dependencia ejecutora	Nombre de Obra	Localidad	Descripción de la obra u objeto del contrato	Modalidad de ejecución	Nombre del contratista	Número de contrato y convenio(s) de ampliación(es)	Importe de la obra y sus ampliaciones	Origen del recurso	Orden de Pago	Partida contable	Número de póliza (s)	Importe del Pago
Municipio de Zapotlán el Grande, Jalisco	Construcción de Concreto Hidráulico en la calle Hidalgo de Ciudad guzmán	Ciudad Guzmán	Construcción de Concreto Hidráulico en la calle Hidalgo de Ciudad guzmán	Licitación Pública Nacional	Constructora Roasa, S.A. de C.V.	DOPDUZG-FOPEDEP2014-LICITACION PUBLICA NACIONAL/01/2014	\$4,929,995		09-02-203,204,205,215,356,357,358,359,287,288,289,290,235	12354	E-01-6294,7991,7419,6313,7577,7990,7647,7992.7208,	\$4,929,995
Municipio de Zapotlán el Grande, Jalisco	Explanada Casa de la Cultura y las Artes "José Rolón"	Ciudad Guzmán	Construcción de la Explanada Casa de la Cultura y las Artes "José Rolón"	Licitación Pública Nacional	S.I.C. Supervisión Ingenierías y Construcciones, S.A. de C.V.	DOPDUZG-RESCATE DE ESPACIOS PUBLICOS 2014-LICITACION PUBLICA NACIONAL/05/2014	\$4,500,000		09-02-264,266,269,270,271,322,323,325,326,327	12354	E-01-7212,7213,7598,7414,7415,7460,7461,7560,7559,	\$3,150,000
Municipio de Zapotlán el Grande, Jalisco	Construcción Primera Etapa Centro para la cultura y las Artes José Rolón	Ciudad Guzmán	Construcción Primera Etapa Centro para la cultura y las Artes José Rolón	Licitación Pública Nacional	S.I.C. Supervisión Ingenierías y Construcciones, S.A. de C.V.	DOPDUZG-FONDO DE CULTURA 2014-LICITACION PUBLICA NACIONAL/02/2014	\$4,500,000		09-02-253,255	12354	E-01-6666,6931	\$3,072,414
Municipio de Zapotlán el Grande, Jalisco	Habilitación del Centro de Desarrollo Comunitario Colonia Constituyentes	Ciudad Guzmán	Habilitación del Centro de Desarrollo Comunitario Colonia Constituyentes	Adjudicación Directa	Manuel Mejía Valencia	DOPDUZG-HABITAT/01/2014	\$186,115		09-02-296,297,298,299,300,301,	12354	E-01-7537,7187,7971,7630,7630,7435,7454,	\$6,385
Municipio de Zapotlán el Grande, Jalisco	Imagen Institucional Centro de Desarrollo Comunitario Constituyentes	Ciudad Guzmán	Imagen Institucional Centro de Desarrollo Comunitario Constituyentes	Adjudicación Directa	Manuel Mejía Valencia	DOPDUZG-HABITAT/02/2014	\$29,404		09-02-304,305,306,348,349,307	12354	E-01-7629,7405,7464,7530,7508	\$7,703
Municipio de Zapotlán el Grande, Jalisco	Imagen Institucional Centgro de Desarrollo Comunitario Lomas de Zapotlán	Ciudad Guzmán	Imagen Institucional Centgro de Desarrollo Comunitario Lomas de Zapotlán	Adjudicación Directa	Manuel Mejía Valencia	DOPDUZG-HABITAT/03/2014	\$51,774		09-02-309,310,311,313,	12354	E-01-7558,7960,7642,7573,7532,	\$6,225
Municipio de Zapotlán el Grande, Jalisco	Imagen Institucional del Centro de Desarrollo Comunitario de la Colonia Solidaridad	Ciudad Guzmán	Imagen Institucional del Centro de Desarrollo Comunitario de la Colonia Solidaridad	Adjudicación Directa	Manuel Mejía Valencia	DOPDUZG-HABITAT/04/2014	\$46,418		09-02-343,344,345,346,347,	12354	E-01-7505,7964,7625,7441,7459,	\$6,198
Municipio de Zapotlán el Grande, Jalisco	Imagen Institucional Centro de Desarrollo Comunitario Colonia Teocalli	Ciudad Guzmán	Imagen Institucional Centro de Desarrollo Comunitario Colonia Teocalli	Adjudicación Directa	Manuel Mejía Valencia	DOPDUZG-HABITAT/05/2014	\$29,353		09-02-350,351,351,352,353,354,355,	12354	E-01-7535,7504,7504,7963,7624,7442,7458,	\$6,109
Municipio de Zapotlán el Grande, Jalisco	Imagen Institucional Centro de Desarrollo Comunitario Colonia San Jose	Ciudad Guzmán	Imagen Institucional Centro de Desarrollo Comunitario Colonia San Jose	Adjudicación Directa	Manuel Mejía Valencia	DOPDUZG-HABITAT/06/2014	\$32,065		09-02-328,329,330,331,332,333,	12354	E-017506,7965,7627,7627,7440,7462,	\$6,123
Municipio de Zapotlán el Grande, Jalisco	Construcción de Empedrado Zampeado en Av. Obpo. Serafín Vázquez Elizalde entre Quintanar y Degollado	Ciudad Guzmán	Construcción de Empedrado Zampeado en Av. Obpo. Serafín Vázquez Elizalde entre Quintanar y Degollado	Concurso por Invitación	José Abacú Sánchez Sandoval	DOPDUZG-HABITAT/07/2014	\$831,568		09-02-228,227,226,225,224,223,281,282,283,284,25,286,	12354	E-01-7444,7429,7632,7973,6713,63607531,7466,7982,7623,7437,7456,	\$582,098

Municipio de Zapotlán el Grande, Jalisco	Habilitación del Centro de Desarrollo Comunitario Colonia Lomas de Zapotlán, Segunda Etapa	Ciudad Guzmán	Habilitación del Centro de Desarrollo Comunitario Colonia Lomas de Zapotlán, Segunda Etapa	Adjudicación Directa	Manuel Mejía Valencia	DOPDUZG-HABITAT/08/2014	\$158,569		09-02-334,335,336,337,338,339	12354	E-01-7529,7507,7966,7628,7439,7463	\$11,473
Municipio de Zapotlán el Grande, Jalisco	Construcción de Empedrado Natural en Benito Gómez Farias entre Av. Constituyentes y Jazmín	Ciudad Guzmán	Construcción de Empedrado Natural en Benito Gómez Farias entre Av. Constituyentes y Jazmín	Concurso por Invitación	Miguel Angel Sotelo Mejía	DOPDUZG-HABITAT/10/2014	\$1,299,007		09-02-125,167,168,169,170,71,152,151,209210,211,212,213,214,240,260,259,257,258,252,274,275,276,277,278,279,	12354	E-01-5934,6066,7975,7635,7438,7443,7457,7634,6357,6712,7974,7633,7430,7445,6718,7453,7434,7967,7631,6715,7536,7188,7961,7622,7436,7455,	\$638,556
Municipio de Zapotlán el Grande, Jalisco	Construcción de Drenaje Pluvial Canal Apolo.	Ciudad Guzmán	Construcción de Drenaje Pluvial Canal Apolo.	Licitación Pública Nacional	Constructora Nigu, S.A. DE C.V.	DOPDUZG-FAIS 2014-LICITACION PUBLICA NACIONAL/03/2014	\$4,015,225		09-02-189,192,261,262,363,293,294,295,190	12354	E-01-6290,7421,6774,7996,7413,7164,7995,7416,7993	\$3,945,997
Municipio de Zapotlán el Grande, Jalisco	Movimiento de Tierras calle Benito Juárez entre Av. Reforma y calle José Rolón, colonia Centro	Ciudad Guzmán	Movimiento de Tierras calle Benito Juárez entre Av. Reforma y calle José Rolón, colonia Centro	Concurso por Invitación	Sergio Enrique Chávez Cuevas	DOPDUZG-FAIS 2014/01/2014	\$1,000,675		09-02-199,200,201,154315,316,317	12354	E-01-6292,7994,7420,7567,7997,7424,61277567,7997,7424	\$100,675
Municipio de Zapotlán el Grande, Jalisco	Construcción de Red de Agua Potable en calle Juárez entre Av. Reforma y calle José Rolón, colonia Centro	Ciudad Guzmán	Construcción de Red de Agua Potable en calle Juárez entre Av. Reforma y calle José Rolón, colonia Centro	Administración Directa	Dirección de Obras Públicas y Desarrollo Urbano	NO APLICA	\$789,755		09-02-144,145,146,147,148,149,150,172,173,174,175,206,207,218,219,220,238,267,273,375,380,383,384,386,387,391,389.	12354	E-01-6037,6035,6043,6033,6032,60266284,6279,6381,6291,6282,6310,6312,6311,6305,6675,6674,7750,8029,8019,8020,8024,8025,8027.	\$472,213
Municipio de Zapotlán el Grande, Jalisco	Construcción de Red de Drenaje en calle Juárez entre Av. Reforma y calle José Rolón, colonia Centro	Ciudad Guzmán	Construcción de Red de Drenaje en calle Juárez entre Av. Reforma y calle José Rolón, colonia Centro	Administración Directa	Dirección de Obras Públicas y Desarrollo Urbano	NO APLICA	\$750,061		09-02-135,139,140,141,142,143,181,182,1832,184,185,187,191,195,196,197,198,216,221,239,265,272,376,378,388,390,392.	12354	E-01-5925,6034,6035,6031,6127,6381,6068,6067,6286,6129,6280,6287,6285,6281,6309,6308,6306,6672,6673,7751,8021,8023,8028,8026.	\$453,699
Municipio de Zapotlán el Grande, Jalisco	Construcción de losa de concreto hidráulico en la calle Benito Juárez entre la calle Reforma y José Rolón.	Ciudad Guzmán	Construcción de losa de concreto hidráulico en la calle Benito Juárez entre la calle Reforma y José Rolón.	Administración Directa	Dirección de Obras Públicas y Desarrollo Urbano	NO APLICA	\$2,500,000		01-01-3739,3766	12354	E-01-7172,7207.	\$2,487,468

Municipio de Zapotlán el Grande, Jalisco	Construcción de Centro Deportivo Comunitario La Paz	Ciudad Guzmán	Construcción de Centro Deportivo Comunitario La Paz	Concurso por Invitación	Urbesur Constructora, S.A. de C.V.	DOPDUZG-SUBSIDIO FEDERAL DE CONTINGENCIAS ECONOMICAS 2014-01/2014	\$1,880,591		09-02-159,237,368,366,35,364,363,361,360,367,362.	12354	E-01-6052,6321,7423,7570,7422,7987,7569,7984,7568,7981,8007	\$1,848,167
Municipio de Zapotlán el Grande, Jalisco	Construcción de Centro Deportivo Comunitario La Providencia	Ciudad Guzmán	Construcción de Centro Deportivo Comunitario La Providencia	Licitación Pública Nacional	Joraq, S.A. de C.V.	DOPDUZG-SUBSIDIO FEDERAL DE CONTINGENCIAS ECONOMICAS 2014-LICITACION PUBLICA NACIONAL/06/2014	\$2,798,466		09-02-250,248,247,246,245,244,243,242,249,319,320,321,	12354	E-01-7412,6387,7411,7983,6388,7410,7979,6386,7982,7978,7574,7985,	\$1,958,926
Municipio de Zapotlán el Grande, Jalisco	Instalación del Nuevo Rastro Municipal de Zapotlán el Grande	Atequizayán	Instalación del Nuevo Rastro Municipal de Zapotlán el Grande	Licitación Pública Nacional	Truc Constructores, S.A. de C.V.	DOPDUZG-FIRCO-FACEJ-2014/RASTRO MUNICIPAL TIPO INSPECCIÓN FEDERAL TIF/LICITACIÓN PÚBLICA NACIONAL/06/2014	\$44,897,611		09-02-280.	12354	E-01-6697	\$13,469,283
Municipio de Zapotlán el Grande, Jalisco	Mejoramiento y ampliación de comandancia de Seguridad Pública en el Municipio de Zapotlán el Grande, Jalisco.	Ciudad Guzmán	Mejoramiento y ampliación de comandancia de Seguridad Pública en el Municipio de Zapotlán el Grande, Jalisco.	Concurso por Invitación	Omar Magaña Moreno	DOPDUZG-SUBSEMUN/01/2014	\$897,260		09-02-193,231,232,229,234,	12354	E-01-6146,7409,6320,6319,7408,	\$897,260
Municipio de Zapotlán el Grande, Jalisco	Construcción de Gimnasio Ing. Aquiles Cordova Moran	Ciudad Guzmán	Trabajos extraordinarios de la obra Construcción de Gimnasio Ing. Aquiles Cirdova Moran	Concurso por Invitación	Edificadora San Martin, S.A. de C. V.	DOPDUZGJ-PROGRAMAS REGIONALES /02/2013	\$554,675		09-05-381	12354	E-01-8008	\$554,675

LIC. JOSE LUIS OROZCO SANCHEZ ALDANA

PRESIDENTE MUNICIPAL

SELLO



LIC. BERTHA FLORES OLIVERA

ENCARGADA DE LA HACIENDA MUNICIPAL

